

C.A.U.E. du TARN



PALAIS DE LA BERBIE  
BP 248 81007 ALBI CEDEX

**INVENTAIRE DU PETIT PATRIMOINE**

**SIVOM PAYS DE L'AUTAN**

**Commune : SAINT SERVIN LES LAVAUR**

| <b>N°</b> | <b>PATRIMOINE<br/>REPERE</b> | <b>LOCALISATION</b>  | <b>Référence</b> |
|-----------|------------------------------|----------------------|------------------|
| <b>1</b>  | Calvaire                     | St Sernin les Lavour | <b>SSL-CA-01</b> |
| <b>2</b>  | Pigeonnier                   | En Boye              | <b>SSL-PG-01</b> |

PHOTO

## SAINT SERNIN LES LAVAU

**Habitants :**

79 hab.

**Superficie :**

421 ha.

**Altitude :**

216 m

**Caractéristiques :**

Portait le nom de St Sernin de Montlong jusqu'en 1789. St Sernin vient de Saturnin (Saturninus), martyr à Toulouse et Montlong de "Mont long".

La date du texte fixant l'appellation de St Sernin les Lavaur est inconnue

❖ Eglise St Sernin du 19<sup>e</sup> s.



**REPERAGE DU PETIT PATRIMOINE**  
SIVOM DES PAYS DE L'AUTAN

**COMMUNE DE ST SERVIN LES**  
**LAVAU**

Juin 1998

IDENTIFICATION

**SSL-CA-01**

TYPE :

ADRESSE : 81700 ST SERVIN LES  
LAVAU

ACCES :  voiture  à pied

PROPRIETAIRE :

DROIT DU SOL :

PARCELLAIRE :

DATATION :

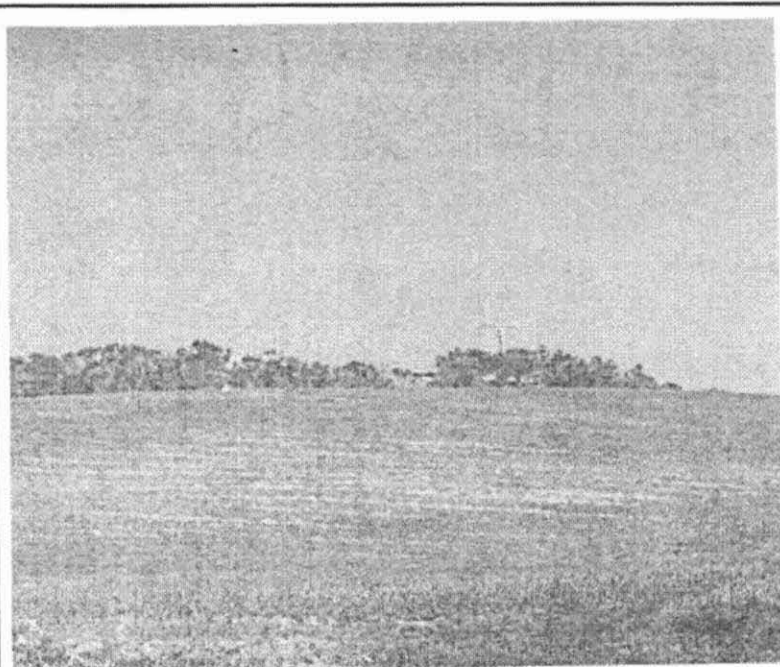

CONSTAT

DESCRIPTION : Grande croix portant le Christ implantée au sommet d'une colline.

INTERET :  architectural  paysager  touristique  historique  artistique

Préciser : Fort impact paysager.

ETAT ACTUEL :

UTILISATION ACTUELLE :

QUALITE DES ABORDS :

Préciser :

RESTAURATION

RESTAURATIONS A EFFECTUER :

COUT ESTIME :

INTERET DE LA RESTAURATION :

- axe routier à proximité : Route communale menant à la D 51.
  - élément touristique à proximité :  oui  non
- Puylaurens (environ 5 kms).

NOTES ET APPRECIATIONS DE L'ENQUETEUR :

N'a pas pu être vu de près.

REPERAGE DU PETIT PATRIMOINE  
SIVOM DES PAYS DE L'AUTAN

COMMUNE *St SERNIN-LES-LAVAU*R

Juillet 1997

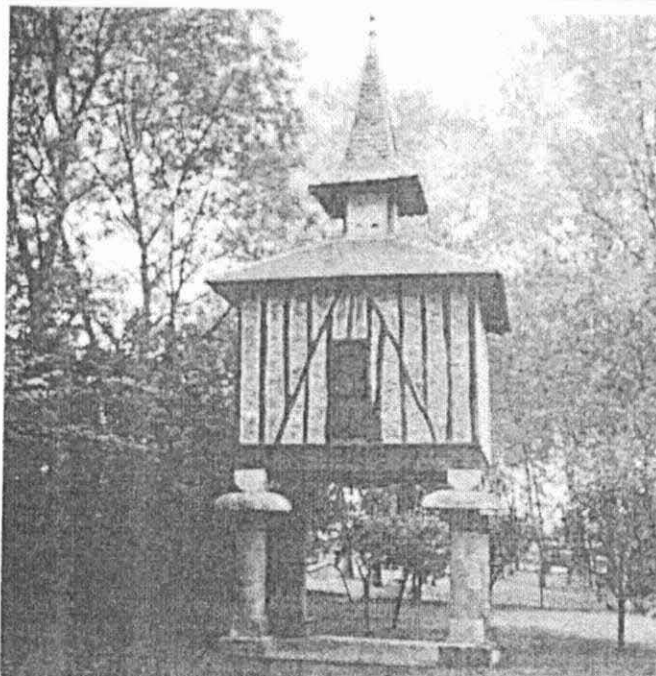

IDENTIFICATION

**SSL-PG-01**

TYPE : Pigeonnier sur piliers

ADRESSE : En Boye  
81700 ST SERNIN lesLAVAU

ACCES :  voiture  à pied

PROPRIETAIRE : Privé

M. SARDA

DROIT DU SOL :

PARCELLAIRE :

DATATION :

CONSTAT

DESCRIPTION : Pigeonnier sur piliers entièrement restauré depuis une quinzaine d'années environ. Une des façades a son colombage apparent, les autres sont enduites.  
La toiture, à quatre pans, est couverte de tuiles plates et surmontée d'un clocheton portant les trous d'envol. Le toit du clocheton, fortement pentu, est recouvert en ardoises et se termine par un épi de faîtage en terre cuite.

INTERET :  architectural  paysager  touristique  historique  artistique

Préciser : Les proportions du pigeonnier sont semble-t-il exceptionnelles.

ETAT ACTUEL : Très bon

UTILISATION ACTUELLE : Décoratif

QUALITE DES ABORDS : Très bonne

Préciser : Dans un enclos derrière la maison ; à proximité, un étang et un puits restauré en harmonie avec le pigeonnier.

RESTAURATION

RESTAURATIONS A EFFECTUER : Aucune

COÛT ESTIME :

INTERET DE LA RESTAURATION :

- axe routier à proximité : Route communale. D.51
- élément touristique à proximité :  oui  non

Puylaurens

NOTES ET APPRECIATIONS DE L'ENQUETEUR :

Présence d'un puits couvert par une voûte en pierre devant la maison, accolé à un mur.