

# FESTI' MOBILITÉ



16/30ANS

**COMMUNIQUÉ  
DE PRESSE**

**VENDREDI 25 NOVEMBRE 2022**

**INCUBATEUR DE PROJETS DE MOBILITÉ  
EUROPÉENNE ET INTERNATIONALE**

## Une journée à destination des 16/30 ans pour partir à l'étranger

Partir à l'étranger est une expérience unique pour un jeune et lui permet de développer de nombreuses compétences. Les programmes de soutien sont encore méconnus ou peu utilisés des jeunes tarnais.

Le village des initiatives s'installe dans les locaux de la MJC de Graulhet. Les associations du Tarn accueilleront toute la journée les jeunes, pour les accompagner dans leurs projets de mobilité en Europe et à l'international. Professionnels et jeunes ayant vécu des mobilités seront présents pour informer et témoigner. Un parcours "incubateur de projet" sera proposé aux jeunes, pour leur permettre de s'engager dans un projet de mobilité.

Cette journée se déroulera dans une ambiance ludique (jeux, quizz, parcours) et festive, clôturée par un apéritif musical avec DJ.

Le collectif des acteurs de mobilité du Tarn organise ce Festi'Mobilité dans le cadre de l'Année Européenne de la Jeunesse le 25 novembre 2022 à la MJC de Graulhet. Cet évènement est soutenu et financé par la DRAJES Occitanie.

Contact Lucie Lambert :

05.63.42.33.18 - 06.71.58.21.84 - [pijeurope@mjcgraulhet.fr](mailto:pijeurope@mjcgraulhet.fr)

# FESTI' MOBILITÉ



16/30ANS

VENDREDI 25 NOVEMBRE 2022

INCUBATEUR DE PROJETS DE MOBILITÉ  
EUROPÉENNE ET INTERNATIONALE

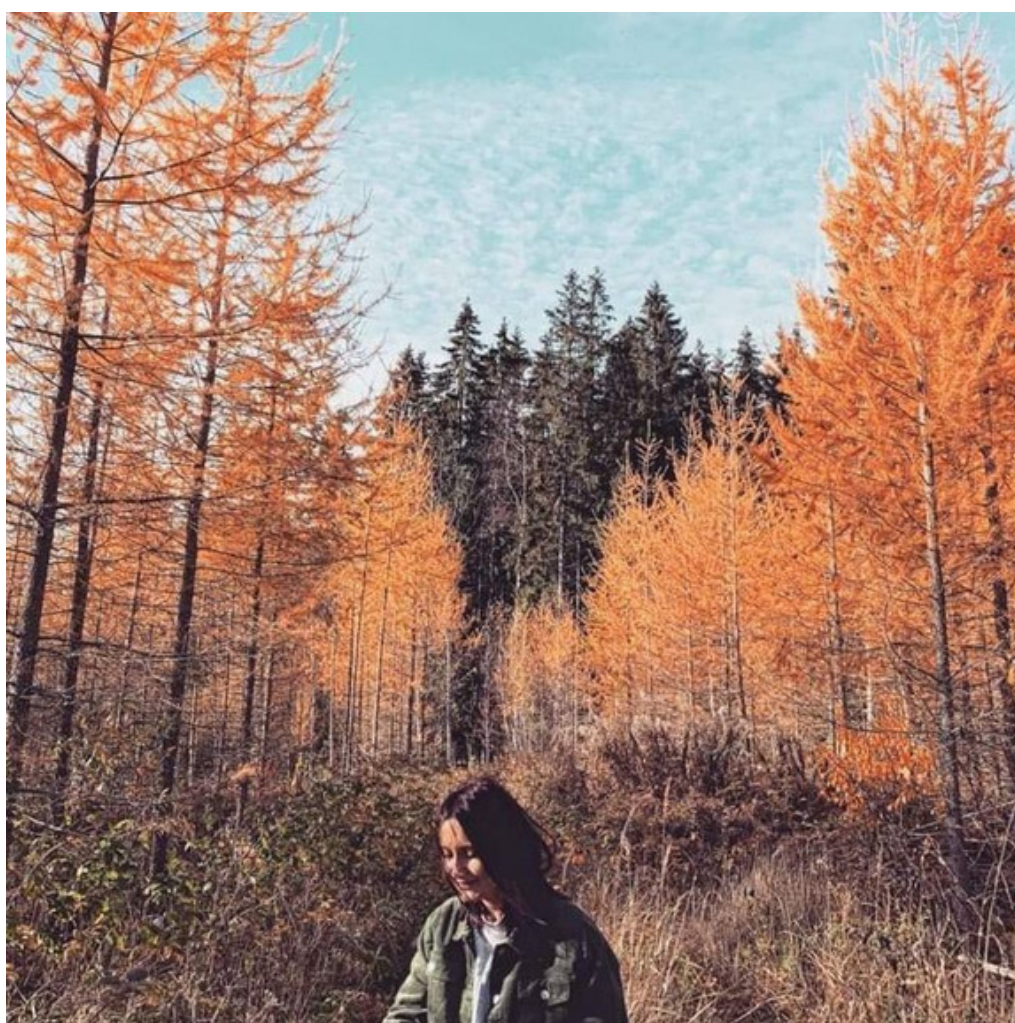

Marion, jeune tarnaise partie en volontariat Corps Européen de Solidarité pendant 1 an en Finlande, sera présente pour témoigner de son expérience de mobilité.



Direction de région académique à la jeunesse, à l'engagement et aux sports (DRAJES)



ÉVÈNEMENT FINANÇÉ PAR LA DRAJES OCCITANIE

ANNÉE  
EUROPÉENNE DE  
LA JEUNESSE

# FESTIVAL MOBILITÉ

16/30ANS

VENDREDI 25 NOVEMBRE 2022

INCUBATEUR DE PROJETS DE MOBILITÉ  
EUROPÉENNE ET INTERNATIONALE

MJC DE GRAULHET  
ROND POINT RHIN ET DANUBE  
81300 GAULHET

DE 16H À 19H

Soirée DJ  
à partir  
de 19h

Informations : 05.63.42.33.18 – [pijeurope@mjcgraulhet.fr](mailto:pijeurope@mjcgraulhet.fr)



Direction de région académique  
à la jeunesse, à l'engagement et  
aux sports (DRAJES)

Direction de région académique  
à la jeunesse, à l'engagement et  
aux sports (DRAJES)