



INVENTAIRE DU PETIT PATRIMOINE

SIVOM PAYS DE L'AUTAN

Commune : ST GERMAIN DES PRES

N°	PATRIMOINE REPERE	LOCALISATION	Référence
1	Arbre	En Jeantet	SGP-AR-01
2	Calvaire	à côté de l'église	SGP-CA-01
3	Croix	le Colombier	SGP-CX-01
4	Divers	Farinières	SGP-DIV-01
5	Pigeonnier	Soulet-Haut	SGP-PIG-01
6	Pigeonnier	En Jeantet	SGP-PIG-02
7	Pigeonnier	Le Colombier	SGP-PIG-03
8	Pigeonnier	Entre la Bourrelie et le Longuet	SGP-PIG-04
9	Pigeonnier	En Valette	SGP-PIG-05
10	Puits	Le Colombier	SGP-PUI-01
11	Statue	adossée à l'église	SGP-STA-01

PHOTO

SAINT GERMAIN DES PRES

Habitants :

656 hab.

Superficie :

1697 ha.

Altitude :

220 m

Caractéristiques :

Le nom vient de St Germain, évêque d'Auxerre du V^es..

❖ Souterrain à St Roch.

❖ Eglise St Germain du 17^es.

❖ Calvaire et souterrain à St Roch. Le roc est creusé de silos et de galeries indiquant un ancien culte païen du moyen âge.

❖ Beau panorama à St Roch

REPERAGE DU PETIT PATRIMOINE
SIVOM DES PAYS DE L'AUTAN

COMMUNE DE ST GERMAIN des PRES

Août 1998



IDENTIFICATION

SGP-AR-01

TYPE :

ADRESSE : En Jeantet
81700 St GERMAIN des PRES

ACCES : voiture à pied

PROPRIETAIRE :

DROIT DU SOL :

PARCELLAIRE :

DATATION :

CONSTAT

DESCRIPTION : Très belle allée de platanes qui mène à une ferme.

INTERET : architectural paysager touristique historique artistique

Préciser :

ETAT ACTUEL :

UTILISATION ACTUELLE :

QUALITE DES ABORDS :

Préciser : Débouche sur une belle ferme traditionnelle.

RESTAURATION

RESTAURATIONS A EFFECTUER :

COUT ESTIME :

INTERET DE LA RESTAURATION :

- axe routier à proximité : Route communale.
- élément touristique à proximité : oui non

NOTES ET APPRECIATIONS DE L'ENQUETEUR :

REPERAGE DU PETIT PATRIMOINE
SIVOM DES PAYS DE L'AUTAN

COMMUNE DE ST GERMAIN des PRES

Août 1998

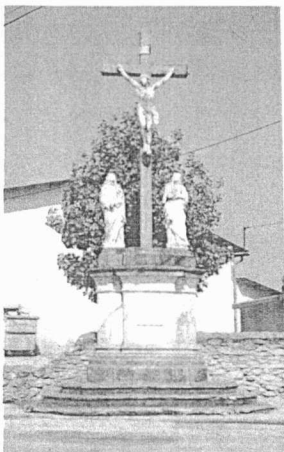

IDENTIFICATION

SGP-CA-01

TYPE :

ADRESSE : A côté de l'église
81700 St GERMAIN des PRES

ACCES : voiture à pied

PROPRIETAIRE :

La commune

DROIT DU SOL :

PARCELLAIRE :

DATATION : 1882

CONSTAT

DESCRIPTION : Calvaire composé d'une grande croix en métal portant le Christ, avec à ses pieds les statues de la Vierge et de St Jean. L'imposant socle en pierre, mouluré, porte une plaque avec une inscription.

INTERET : architectural paysager touristique historique artistique

Préciser : Fort impact visuel sur la place de l'église.

ETAT ACTUEL :

UTILISATION ACTUELLE :

QUALITE DES ABORDS :

Préciser : Débouche sur une belle ferme traditionnelle.

RESTAURATION

RESTAURATIONS A EFFECTUER : Peinture à refaire.

COUT ESTIME :

INTERET DE LA RESTAURATION :

- axe routier à proximité : Route communale menant à N 126.
- élément touristique à proximité : oui non

NOTES ET APPRECIATIONS DE L'ENQUETEUR :

REPERAGE DU PETIT PATRIMOINE
SIVOM DES PAYS DE L'ATAN

COMMUNE DE ST GERMAIN des PRES

Août 1998

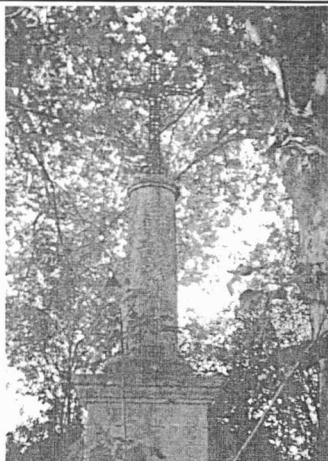

IDENTIFICATION

SGP-CX-01

TYPE :

ADRESSE : Le Colombier
81700 St GERMAIN des PRES

ACCES : voiture à pied

PROPRIETAIRE :

La commune

DROIT DU SOL :

PARCELLAIRE :

DATATION : 1832

CONSTAT

DESCRIPTION : Croix métallique très ouvragée fixée sur une colonne en pierre elle-même, elle-même posée sur un socle quadrangulaire portant la date de 1832. Elle est encadrée de quatre beaux platanes.

INTERET : architectural paysager touristique historique artistique

Préciser : Bel ensemble paysager avec les quatres platanes.

ETAT ACTUEL :

UTILISATION ACTUELLE :

QUALITE DES ABORDS :

Préciser : Containers à ordure entreposés devant. Socle endommagé par un arbuste.

RESTAURATION

RESTAURATIONS A EFFECTUER : Peinture à refaire.

COUT ESTIME :

INTERET DE LA RESTAURATION :

- axe routier à proximité : Route communale menant à N 126.
- élément touristique à proximité : oui non

NOTES ET APPRECIATIONS DE L'ENQUETEUR :

REPERAGE DU PETIT PATRIMOINE
SIVOM DES PAYS DE L'AUTAN

COMMUNE DE ST GERMAIN des PRES

Août 1998

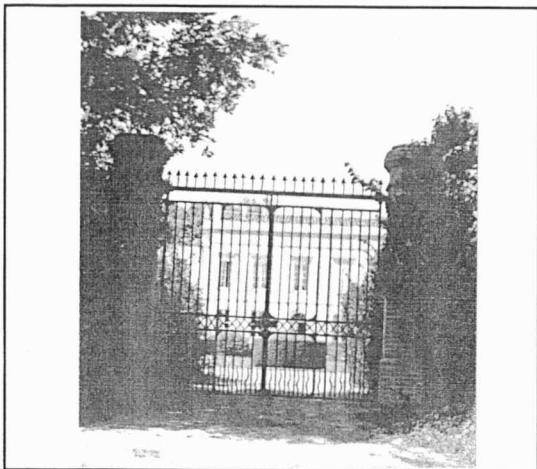

IDENTIFICATION

SGP-DIV-01

TYPE : Divers

ADRESSE : Farinières
81700 St GERMAIN des PRES

ACCES : voiture à pied

PROPRIETAIRE : Privé

M. DE COGNAC

DROIT DU SOL :

PARCELLAIRE :

DATATION : 1832

CONSTAT

DESCRIPTION : Portail monumental constitué de piliers en briques et d'une grille en métal composée de tiges verticales, de losanges et dont la traverse supérieure est surmontée de pointes en fer de lance. Les grilles et les piliers ne sont pas d'origine : ils ont été récupérés sur une maison en ruines.

INTERET : architectural paysager touristique historique artistique

Préciser : Témoin de pratiques anciennes.

ETAT ACTUEL : ---

UTILISATION ACTUELLE :

QUALITE DES ABORDS : Très bonne

Préciser : Dans un beau parc entretenue.

RESTAURATION

RESTAURATIONS A EFFECTUER : Reconstruction ne présentant un intérêt que s'il existe des documents d'archives permettant une reconstitution à l'identique.

COUT ESTIME :

INTERET DE LA RESTAURATION :

- axe routier à proximité : Route communale menant à la N 126.
- élément touristique à proximité : oui non

NOTES ET APPRECIATIONS DE L'ENQUETEUR :

REPERAGE DU PETIT PATRIMOINE

SIVOM DES PAYS DE L'AUTAN

COMMUNE DE ST GERMAIN des PRES

Août 1998



IDENTIFICATION

SGP-PIG-01

TYPE :

ADRESSE : Soulet Haut
81700 St GERMAIN des PRES

ACCES : voiture à pied

PROPRIETAIRE :

DROIT DU SOL :

PARCELLAIRE :

DATATION : 1832

CONSTAT

DESCRIPTION : Pigeonnier sur pilier dont la toiture, en tuiles, à une pente, s'est écroulée. Maçonnerie de briques enduites avec chaînages d'angles en pierres.

INTERET : architectural paysager touristique historique artistique

Préciser : Témoin de pratiques anciennes.

ETAT ACTUEL :

UTILISATION ACTUELLE :

QUALITE DES ABORDS :

Préciser : Envahis par la végétation, dans un champ en friche, à proximité d'un bois et de la nouvelle déviation de Soual.

RESTAURATION

RESTAURATIONS A EFFECTUER : -Toiture à refaire en totalité
- Gros oeuvre à reprendre
- Abords à entretenir.

COUT ESTIME :

INTERET DE LA RESTAURATION : Valorisation des abords de la propriété.

- axe routier à proximité : Route communale menant à la N 126.
- élément touristique à proximité : oui non

NOTES ET APPRECIATIONS DE L'ENQUETEUR :

REPERAGE DU PETIT PATRIMOINE

SIVOM DES PAYS DE L'AUTAN

COMMUNE DE ST GERMAIN des PRES

Août 1998

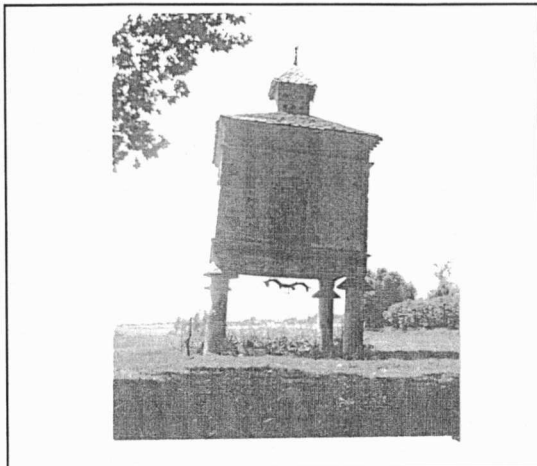

IDENTIFICATION

SGP-PIG-02

TYPE : **Pigeonnier sur piliers**

ADRESSE : En Jantet
81700 St GERMAIN des PRES

ACCES : voiture à pied

PROPRIETAIRE : **Privé**

DROIT DU SOL :

PARCELLAIRE :

DATATION : 1832

CONSTAT

DESCRIPTION : Pigeonnier sur pilier en maçonnerie enduite, chaînage d'angles et encadrement de porte en pierres apparentes. Toiture à quatre pans en ardoises, surmontée d'un clocheton sur lequel se trouvent les trous d'envol. Le toit à quatre pans du clocheton se termine par un épi représentant un pigeon.

INTERET : architectural paysager touristique historique artistique

Préciser : Forme un ensemble paysager exceptionnel avec l'alignement d'arbres à proximité.

ETAT ACTUEL : **Bon**

UTILISATION ACTUELLE :

QUALITE DES ABORDS : **Très bonne**

Préciser : Propriété entretenue

RESTAURATION

RESTAURATIONS A EFFECTUER : -Toiture à refaire en totalité
- Gros oeuvre à reprendre
- Abords à entretenir.

COUT ESTIME :

INTERET DE LA RESTAURATION : Valorisation des abords de la propriété.

- axe routier à proximité : Route communale.
- élément touristique à proximité : oui non

NOTES ET APPRECIATIONS DE L'ENQUETEUR :

REPERAGE DU PETIT PATRIMOINE
SIVOM DES PAYS DE L'AUTAN

COMMUNE DE ST GERMAIN des PRES

AOÛT 1998



IDENTIFICATION

SGP-PIG-03

TYPE :

ADRESSE : Le Colombier
81700 St GERMAIN des PRES

ACCES : voiture à pied

PROPRIETAIRE :

DROIT DU SOL :

PARCELLAIRE :

DATATION : 1832

CONSTAT

DESCRIPTION : Pigeonnier sur pilier situé au milieu d'un champs. Maçonnerie en briques recouverte d'un enduit en partie enlevé.

Toiture à quatre pans en ardoises, surmontée d'un clocheton, sur lequel se trouvent les trous d'envols. Sur le clocheton épi de faitage représentant un pigeon.

INTERET : architectural paysager touristique historique artistique

Préciser : Au milieu d'un champ. Fort impact paysager.

ETAT ACTUEL :

UTILISATION ACTUELLE : Monte encore des pigeons.

QUALITE DES ABORDS :

Préciser : Champs cultivés.

RESTAURATION

RESTAURATIONS A EFFECTUER : Enduit à refaire.

COUT ESTIME :

INTERET DE LA RESTAURATION :

- axe routier à proximité : Route communale menant à la N 126.
- élément touristique à proximité : oui non

NOTES ET APPRECIATIONS DE L'ENQUETEUR :

REPERAGE DU PETIT PATRIMOINE

SIVOM DES PAYS DE L'AUTAN

COMMUNE DE ST GERMAIN des PRES

Août 1998

IDENTIFICATION

SGP-PIG-04

TYPE :

ADRESSE : Entre la Bourrellié et le Longuet
81700 St GERMAIN des PRES

ACCES : voiture à pied

PROPRIETAIRE :

DROIT DU SOL :

PARCELLAIRE :

DATATION :



CONSTAT

DESCRIPTION : Très beau pigeonnier sur pilier surmonté d'un toit à quatre pans en ardoises, terminé par un clocheton.

INTERET : architectural paysager touristique historique artistique

Préciser : Au sommet d'une butte : fort impact paysager.

ETAT ACTUEL :

UTILISATION ACTUELLE :

QUALITE DES ABORDS :

Préciser : Champs cultivé.

RESTAURATION

RESTAURATIONS A EFFECTUER : Enduit à refaire.

COUT ESTIME :

INTERET DE LA RESTAURATION :

- axe routier à proximité : N 126,

- élément touristique à proximité : oui non

NOTES ET APPRECIATIONS DE L'ENQUETEUR :

N'a pas pu être vu de près : au milieu du champs, inaccessible au moment du repérage.

REPERAGE DU PETIT PATRIMOINE
SIVOM DES PAYS DE L'AUTAN

COMMUNE DE ST GERMAIN des PRES

Août 1998



IDENTIFICATION

SGP-PIG-05

TYPE : Pigeonnier sur piliers

ADRESSE : En Valette
81700 St GERMAIN des PRES

ACCES : voiture à pied

PROPRIETAIRE : Privé

Mme Delpas

DROIT DU SOL :

PARCELLAIRE :

DATATION :

CONSTAT

DESCRIPTION : Il ne reste du pigeonnier que les quatres piliers en pierre, encore en bon état.

INTERET : architectural paysager touristique historique artistique

Préciser : Témoin de pratiques anciennes.

ETAT ACTUEL : ---

UTILISATION ACTUELLE :

QUALITE DES ABORDS : Très bonne

Préciser : Dans un beau parc entretenue.

RESTAURATION

RESTAURATIONS A EFFECTUER : Reconstruction ne présentant un intérêt que s'il existe des documents d'archives permettant une reconstitution à l'identique.

COUT ESTIME :

INTERET DE LA RESTAURATION :

- axe routier à proximité : Route communale menant à la N 126.
- élément touristique à proximité : oui non

NOTES ET APPRECIATIONS DE L'ENQUETEUR :

REPERAGE DU PETIT PATRIMOINE
SIVOM DES PAYS DE L'AUTAN

COMMUNE DE ST GERMAIN des PRES

Août 1998

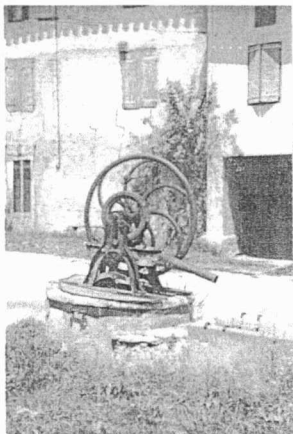

IDENTIFICATION

SGP-PUI-01

TYPE :

ADRESSE : Le Colombier
81700 St GERMAIN des PRES

ACCES : voiture à pied

PROPRIETAIRE :

M. DE COGNAC

DROIT DU SOL :

PARCELLAIRE :

DATATION :

CONSTAT

DESCRIPTION : Puit circulaire en pierre surmonté d'une pompe à chapelet alimentant un abreuvoir en béton.

INTERET : architectural paysager touristique historique artistique

Préciser : Petit élément ayant un fort impact visuel sur la place du hameau.

ETAT ACTUEL :

UTILISATION ACTUELLE :

QUALITE DES ABORDS :

Préciser :

RESTAURATION

RESTAURATIONS A EFFECTUER : - Abords à entretenir.
- Ensemble à revaloriser.

COUT ESTIME :

INTERET DE LA RESTAURATION : Valorisation du cadre de vie.

- axe routier à proximité : Route communale menant à la N 126.

- élément touristique à proximité : oui non

NOTES ET APPRECIATIONS DE L'ENQUETEUR :

REPERAGE DU PETIT PATRIMOINE
SIVOM DES PAYS DE L'AUTAN

COMMUNE DE ST GERMAIN des PRES

Août 1998



IDENTIFICATION

SGP-STA-01

TYPE :

ADRESSE : L'église
81700 St GERMAIN des PRES

ACCES : voiture à pied

PROPRIETAIRE :

La commune.

DROIT DU SOL :

PARCELLAIRE :

DATATION : 1893

CONSTAT

DESCRIPTION : Statue de la Vierge peinte dont le socle porte l'inscription : "Mission 1893. Sancta Maria Ora Pro Nobis".

INTERET : architectural paysager touristique historique artistique

Préciser : Témoin de pratiques anciennes. Dévotion.

ETAT ACTUEL :

UTILISATION ACTUELLE :

QUALITE DES ABORDS :

Préciser : Place de l'église.

RESTAURATION

RESTAURATIONS A EFFECTUER :

COUT ESTIME :

INTERET DE LA RESTAURATION :

- axe routier à proximité : Route communale menant à la N 126.
- élément touristique à proximité : oui non

NOTES ET APPRECIATIONS DE L'ENQUETEUR :