



**INVENTAIRE DU PETIT PATRIMOINE**

**SIVOM PAYS DE L'AUTAN**

**Commune : SAINT AFFRIQUE LES MONTAGNES**

<b>N°</b>	<b>PATRIMOINE REPERE</b>	<b>LOCALISATION</b>	<b>Référence</b>
1	Calvaire	avenue des Platanes	<b>SAM-CA-01</b>
2	Croix	rte communale St Affrique-Viviers	<b>SAM-CX-01</b>
3	Croix	rte de l'enclos	<b>SAM-CX-02</b>
4	Croix	Les Escudiès	<b>SAM-CX-03</b>
5	Croix	La Bourdasse-carrefour en Vistou	<b>SAM-CX-04</b>
6	Croix	En Pénariès	<b>SAM-CX-05</b>
7	Croix	après Boissié	<b>SAM-CX-06</b>
8	Pigeonnier	Rasigous	<b>SAM-PIG-01</b>
9	Statue	avenue des Platanes	<b>SAM-STA-01</b>

PHOTO

## SAINT AFFRIQUE LES MONTAGNES

**Habitants :**

438 hab.

**Superficie :**

786 ha.

**Altitude :**

244 m





**Caractéristiques :**

Le nom vient de St Affrique (S. Africanus) évêque de Comminges au VI° s.

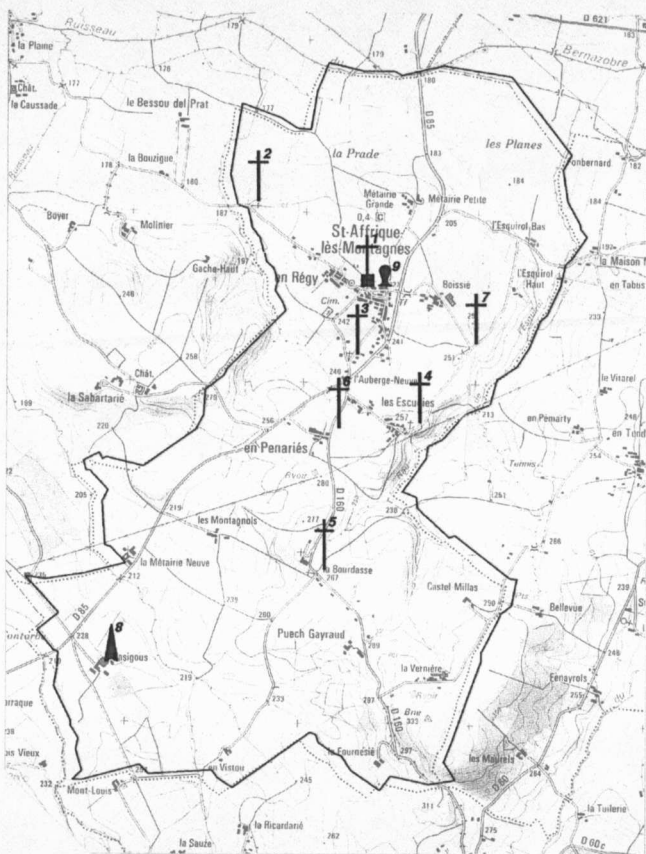
❖ Eglise construite en 1491 : elle dépendait de St Benoît de Castres.

# COMMUNE DE SAINT AFFRIQUE LES MONTAGNES: INVENTAIRE DU PETIT PATRIMOINE



-  **Statue**
-  **Pigeonnier**
-  **Croix**
-  **Calvaire**

0 m 1000 m



# REPERAGE DU PETIT PATRIMOINE

SIVOM DES PAYS DE L'AUTAN

## COMMUNE DE SAINT AFFRIQUE LES MONTAGNES

Août 1998



### IDENTIFICATION

**SAM-CA-01**

TYPE :

ADRESSE : Avenue des Platanes  
81290 St AFFRIQUE LES MGNES

ACCES :  voiture  à pied

PROPRIETAIRE :

M. GARDEL

DROIT DU SOL :

PARCELLAIRE :

DATATION : XIX ème

### CONSTAT

DESCRIPTION : Grande croix métallique très ouvragée portant le Christ sur un socle en pierre.  
Des rayons partent du croisillon dont le centre est occupé par un coeur avec au-dessus l'inscription "INRI". Le socle porte une plaque sur laquelle est inscrit : "1849 - Salut ô croix notre unique espérance" - "1903 - Salut ô Christ notre divin sauveur".

INTERET :  architectural  paysager  touristique  historique  artistique

Préciser : Témoin de pratiques anciennes. En bordure de route : fort impact visuel.

ETAT ACTUEL :

UTILISATION ACTUELLE :

QUALITE DES ABORDS :

Préciser : Place du village.

### RESTAURATION

RESTAURATIONS A EFFECTUER : - Mise en valeur de la place.  
- Entretien des platanes.  
- Statue à restaurer.

COUT ESTIME :

INTERET DE LA RESTAURATION :

- axe routier à proximité : Route communale. D 85.
- élément touristique à proximité :  oui  non

NOTES ET APPRECIATIONS DE L'ENQUETEUR :

**REPERAGE DU PETIT PATRIMOINE**  
SIVOM DES PAYS DE L'AUTAN

**COMMUNE DE SAINT AFFRIQUE LES MONTAGNES**

Août 1998

IDENTIFICATION

**SAM-CX-01**

TYPE :

ADRESSE : Rte communale entre St  
Affrique et Viviers.

ACCES :  voiture  à pied

PROPRIETAIRE :

DROIT DU SOL :

PARCELLAIRE :

DATATION : 1817

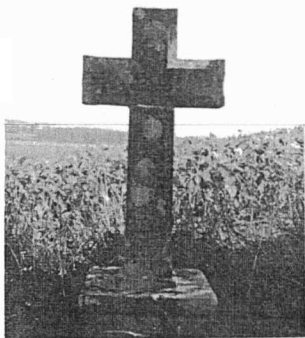

CONSTAT

DESCRIPTION : Croix en pierre massive sur un socle en pierre quadrangulaire. La date 1817 est gravée dans le croisillon.

INTERET :  architectural  paysager  touristique  historique  artistique

Préciser : Témoin de pratiques anciennes.

ETAT ACTUEL :

UTILISATION ACTUELLE :

QUALITE DES ABORDS :

Préciser : Entre deux beaux chênes, en bordure de route. Beau point de vue sur le paysage agricole.

RESTAURATION

RESTAURATIONS A EFFECTUER :

COUT ESTIME :

INTERET DE LA RESTAURATION :

- axe routier à proximité : Route communale entre D 85 et D 621.
- élément touristique à proximité :  oui  non

NOTES ET APPRECIATIONS DE L'ENQUETEUR :

# REPERAGE DU PETIT PATRIMOINE

## SIVOM DES PAYS DE L'AUTAN

**COMMUNE** DE SAINT AFFRIQUE LES MONTAGNES

Août 1998

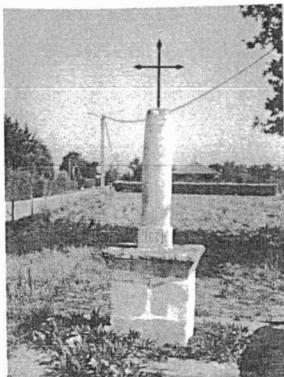

IDENTIFICATION

**SAM-CX-02**

TYPE :

ADRESSE : Route de l'enclos  
81290 ST AFFRIQUE LES MGNS

ACCES :  voiture  à pied

PROPRIETAIRE :

DROIT DU SOL :

PARCELLAIRE :

DATATION : 1831

### CONSTAT

DESCRIPTION : Croix en métal très simple dont les branches se terminent en fer de lance. Elle est fixée sur une colonne monolithique en pierre, dont la base carrée porte la date de 1831, elle même posée sur un socle en pierre dont l'entablement s'évase vers le haut.

INTERET :  architectural  paysager  touristique  historique  artistique

Préciser : Témoin de pratiques anciennes. En bordure de route, très visible depuis celle-ci.

ETAT ACTUEL :

UTILISATION ACTUELLE :

QUALITE DES ABORDS :

Préciser : Containers à ordures à proximité.

### RESTAURATION

RESTAURATIONS A EFFECTUER :

COUT ESTIME :

INTERET DE LA RESTAURATION :

- axe routier à proximité : D 60
- élément touristique à proximité :  oui  non

NOTES ET APPRECIATIONS DE L'ENQUETEUR :

**REPERAGE DU PETIT PATRIMOINE**  
SIVOM DES PAYS DE L'AUTAN

**COMMUNE DE SAINT AFFRIQUE LES MONTAGNES**

Août 1998

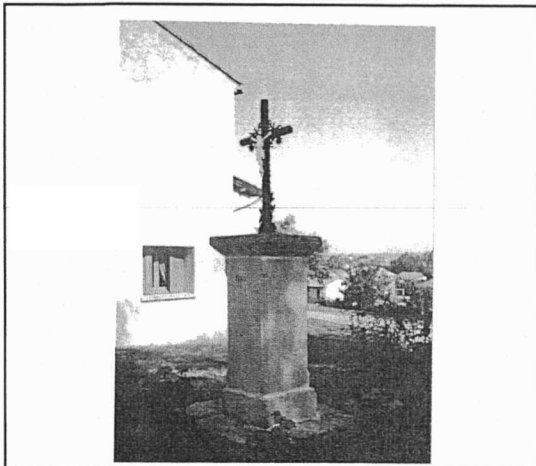

IDENTIFICATION

**SAM-CX-03**

TYPE :

ADRESSE : Les Escudiès  
81290 St AFFRIQUE LES MGNES

ACCES :  voiture  à pied

PROPRIETAIRE :

DROIT DU SOL :

PARCELLAIRE :

DATATION : 1880

CONSTAT

DESCRIPTION : Croix en fonte entrelacée de ramages portant le Christ. Elle repose un socle en pierres avec entablement évasé vers le haut, portant la date de 1880.

INTERET :  architectural  paysager  touristique  historique  artistique

Préciser : Témoin de pratiques anciennes. En bordure de route, très visible depuis celle-ci.

ETAT ACTUEL :

UTILISATION ACTUELLE :

QUALITE DES ABORDS :

Préciser :

RESTAURATION

RESTAURATIONS A EFFECTUER :

COUT ESTIME :

INTERET DE LA RESTAURATION :

- axe routier à proximité : D 160 - D 85.
- élément touristique à proximité :  oui  non

NOTES ET APPRECIATIONS DE L'ENQUETEUR :



**REPERAGE DU PETIT PATRIMOINE**  
SIVOM DES PAYS DE L'AUTAN

**COMMUNE DE SAINT AFFRIQUE LES MONTAGNES**

Août 1998



IDENTIFICATION

**SAM-CX-04**

TYPE :

ADRESSE : La Bourdasse Carrefour en  
Vistou 81290 St AFF Les MGNES

ACCES :  voiture  à pied

PROPRIETAIRE :

DROIT DU SOL :

PARCELLAIRE :

DATATION : 1896

CONSTAT

DESCRIPTION : Croix en métal ouvragée portant le Christ peint en blanc. Au pied de la croix : deux anges dos à dos également peints en blanc. Elle repose sur un socle en pierre à entablement mouluré, portant la date de 1896.

INTERET :  architectural  paysager  touristique  historique  artistique

Préciser : Témoin de pratiques anciennes. Marque le carrefour.

ETAT ACTUEL :

UTILISATION ACTUELLE :

QUALITE DES ABORDS :

Préciser : Au carrefour avec quelques arbres autour.

RESTAURATION

RESTAURATIONS A EFFECTUER :

COUT ESTIME :

INTERET DE LA RESTAURATION :

- axe routier à proximité : D 160.

- élément touristique à proximité :  oui  non

NOTES ET APPRECIATIONS DE L'ENQUETEUR :

REPERAGE DU PETIT PATRIMOINE  
SIVOM DES PAYS DE L'AUTAN

COMMUNE DE SAINT AFFRIQUE LES  
MONTAGNES

Août 1998



IDENTIFICATION

**SAM-CX-05**

TYPE :

ADRESSE : En Pénariès  
81290 St AFFRIQUE LES MGNES

ACCES :  voiture  à pied

PROPRIETAIRE :

DROIT DU SOL :

PARCELLAIRE :

DATATION : 1896

CONSTAT

DESCRIPTION : Croix en métal très ouvragée fixée sur une base cubique en pierre elle-même posée sur un socle en pierre.

INTERET :  architectural  paysager  touristique  historique  artistique

Préciser : Témoin de pratiques anciennes.

ETAT ACTUEL :

UTILISATION ACTUELLE :

QUALITE DES ABORDS :

Préciser : En bordure de route dont le fossé est peu entretenue. Intégrée à une haie de thuyas, elle-même envahie de ronces.

RESTAURATION

RESTAURATIONS A EFFECTUER :

COUT ESTIME :

INTERET DE LA RESTAURATION :

- axe routier à proximité : D 160, D 85
- élément touristique à proximité :  oui  non

NOTES ET APPRECIATIONS DE L'ENQUETEUR :

**REPERAGE DU PETIT PATRIMOINE**  
SIVOM DES PAYS DE L'AUTAN

**COMMUNE DE SAINT AFFRIQUE LES MONTAGNES**

Août 1998



IDENTIFICATION

**SAM-CX-06**

TYPE :

ADRESSE : Après Boissé  
81290 St AFFRIQUE LES MGNES

ACCES :  voiture  à pied

PROPRIETAIRE :

DROIT DU SOL :

PARCELLAIRE :

DATATION : 1896

CONSTAT

DESCRIPTION : Croix métallique ouvragée sur socle en pierre. Stèle à côté avec l'inscription : "A mon fils Walter".

INTERET :  architectural  paysager  touristique  historique  artistique

Préciser : Témoin de pratiques anciennes.

ETAT ACTUEL :

UTILISATION ACTUELLE :

QUALITE DES ABORDS :

Préciser : A l'entrée du stade, près des hangars municipaux. Compteurs et pylone électriques à proximité.

RESTAURATION

RESTAURATIONS A EFFECTUER :

COUT ESTIME :

INTERET DE LA RESTAURATION :

- axe routier à proximité : Route communale menant à la D 85.
- élément touristique à proximité :  oui  non

NOTES ET APPRECIATIONS DE L'ENQUETEUR :

**REPERAGE DU PETIT PATRIMOINE**  
SIVOM DES PAYS DE L'AUTAN

**COMMUNE DE SAINT AFFRIQUE LES MONTAGNES**

juin 1998



IDENTIFICATION

**SAM-PG-01**

TYPE : **Pigeonnier tour**

ADRESSE : Rasigous  
81290 St AFFRIQUE LES MGNES

ACCES :  voiture  à pied

PROPRIETAIRE : **Privé**

M. PESSERS

DROIT DU SOL :

PARCELLAIRE :

DATATION :

CONSTAT

DESCRIPTION : Pigeonnier tour attenant aux bâtiments d'exploitation. Toiture à 4 pans en ardoises avec 2 rangées de génoise, surmontée d'un épi.

INTERET :  architectural  paysager  touristique  historique  artistique

Préciser :

ETAT ACTUEL : **Bon**

UTILISATION ACTUELLE :

QUALITE DES ABORDS : **Bonne**

Préciser : Propriété entretenu.

RESTAURATION

RESTAURATIONS A EFFECTUER :

COUT ESTIME :

INTERET DE LA RESTAURATION :

- axe routier à proximité : D 85.
- élément touristique à proximité :  oui  non

NOTES ET APPRECIATIONS DE L'ENQUETEUR :

REPERAGE DU PETIT PATRIMOINE  
SIVOM DES PAYS DE L'AUTAN

COMMUNE DE SAINT AFFRIQUE LES  
MONTAGNES

Août 1998

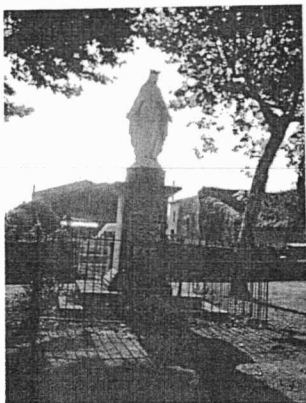

IDENTIFICATION

**SAM-STA-01**

TYPE :

ADRESSE : Avenue des Platanes  
81290 St AFFRIQUE LES MGNES

ACCES :  voiture  à pied

PROPRIETAIRE :

La commune

DROIT DU SOL :

PARCELLAIRE :

DATATION : 1874

CONSTAT

DESCRIPTION : Statue de la Vierge partiellement érodée dont le socle porte une plaque en marbre avec l'inscription : "Mission 1874. Doux coeur de Jésus - Soyez mon amour (300 j. indul.). Doux coeur de Marie - Soyez mon salut (300 j. indul.). Don fait par M. A. BERNARD. et Mme R. BERNARD née MIALHE". La statue est défigurée.

Elle est située dans un petit enclos, constitué d'une grille en métal dont le portillon porte les initiales RB et encadré de quatre beaux platanes.

INTERET :  architectural  paysager  touristique  historique  artistique

Préciser : Témoin de pratiques anciennes. Fort impact paysager au niveau de la place.

ETAT ACTUEL :

UTILISATION ACTUELLE :

QUALITE DES ABORDS :

Préciser : Place du village.

RESTAURATION

RESTAURATIONS A EFFECTUER : - Mise en valeur de la place.  
- Entretien des platanes.  
- Statue à restaurer.

COUT ESTIME :

INTERET DE LA RESTAURATION :

- axe routier à proximité : Route communale, D 85.
- élément touristique à proximité :  oui  non

NOTES ET APPRECIATIONS DE L'ENQUETEUR :