



INVENTAIRE DU PETIT PATRIMOINE

SIVOM PAYS DE L'AUTAN

Commune : PUYLAURENS

N°	PATRIMOINE REPERE	LOCALISATION	Références
1	Arbre	Le château de Mirabel	PU-AR-01
2	Kiosque		PU-KIO-01
3	Bassin	Montebello	PU-BA-01
4	Bassin	En Bonheure	PU-BA-02
5	Bassin	En Mary	PU-BA-03
6	Bassin	Les Imbertariés	PU-BA-04
7	Calvaire	Eglise St Etienne	PU-CA-01
8	Calvaire	St Jean	PU-CA-02
9	Calvaire	Ardialle	PU-CA-03
10	Croix	En Pinel	PU-CX-01
11	Croix	En Béraillet	PU-CX-02
12	Croix	En Pagès	PU-CX-03
13	Croix	La Caussarié	PU-CX-04
14	Croix	Grangeon	PU-CX-05
15	Croix	La Bastardié Haute	PU-CX-06
16	Croix	Carrefour En Julio-Ardialle	PU-CX-07
17	Croix	Berdoulet	PU-CX-08
18	Croix	Montgagnes	PU-CX-09
19	Croix	Rivalis Bas	PU-CX-10
20	Croix	Bellevue	PU-CX-11
21	Croix	Les Imbertariés	PU-CX-12
22	Croix	En Guibaud	PU-CX-13
23	Croix	Place de la Croix	PU-CX-14
24	Croix	La Madière	PU-CX-15
25	Croix	En Raynaud	PU-CX-16
26	Croix	Carrefour D92-chemin des Cruzels	PU-CX-17
27	Croix	En Bonheure	PU-CX-18
28	Croix	Place du Patis	PU-CX-19
29	Croix	Place Pierre Bayle	PU-CX-20
30	Croix	St Laurens	PU-CX-21
31	Croix	En Béral de St Loup	PU-CX-22
32	Croix	Saint Sébastien	PU-CX-23
33	Croix	Caudeval	PU-CX-24
34	Croix	près de Pécamp Haut	PU-CX-25

35	Croix	La Lèdre	PU-CX-26
36	Croix	St Loup	PU-CX-27
37	Divers	Sabournac	PU-DI-01
38	Divers	En Mary	PU-DI-02
39	Divers	La Rivarié Basse	PU-DI-03
40	Divers	Barens	PU-DI-04
41	Divers	En Guibaud	PU-DI-05
42	Divers	Lissertel	PU-DI-06
43	Divers	37 rue Foulinou	PU-DI-07
44	Divers	1 rue du Palais	PU-DI-08
45	Divers	rue Foulinou	PU-DI-09
46	Divers	35 ave de Castres	PU-DI-10
47	Divers	La Planète	PU-DI-11
48	Divers	Château de Mirabel	PU-DI-12
49	Divers	Château de Mirabel	PU-DI-13
50	Divers	En Guibaud	PU-DI-14
51	Divers	St Jean	PU-DI-15
52	Divers	Les Mongagnes	PU-DI-16
53	Fontaine	Caudeval	PU-FON-01
54	Fontaine	La Métairie Basse	PU-FON-02
55	Four	En Guibaud	PU-F-01
56	Four	St Roc	PU-F-02
57	Four	Bacharan	PU-F-03
58	Four	En Bonheure	PU-F-04
59	Four	En Lesses	PU-F-05
60	Grille	rue du Foulinou	PU-GR-01
61	Grille	Mirabel	PU-GR-02
62	Grille	Château de St Loup	PU-GR-03
63	Grille	Barens	PU-GR-04
64	Grille	Florac	PU-GR-05
65	Grille	Florac	PU-GR-06
66	Grille	57 Ave de Toulouse	PU-GR-07
67	Grille	Château de Mirabel	PU-GR-08
68	Grille	En Guibaud	PU-GR-09
69	Inclusion	11 rue du Cap de Castel	PU-INC-01
70	Inclusion	4 rue du Foulinou	PU-INC-02
71	Inclusion	39 rue du Foulinou	PU-INC-03
72	Inclusion	1 rue du Foulinou	PU-INC-04
73	Inclusion	Caudeval	PU-INC-05
74	Lavoir	Château de mirabel	PU-LAV-01
75	Lavoir	Florac	PU-LAV-02
76	Pigeonnier	La métairie Basse	PU-PG-01
77	Pigeonnier	Montdurand	PU-PG-02
78	Pigeonnier	Bellevue	PU-PG-03
79	Pigeonnier	Rivalis Bas	PU-PG-04
80	Pigeonnier	En Guibaud	PU-PG-05
81	Pigeonnier	Château de St Loup	PU-PG-06
82	Pigeonnier	Barrau	PU-PG-07

83	Pigeonnier	La Couhetière	PU-PG-08
84	Pigeonnier	Lissertel	PU-PG-09
85	Pigeonnier	Grangeon	PU-PG-10
86	Pigeonnier	En Mary	PU-PG-11
87	Pigeonnier	St Sébastien	PU-PG-12
88	Pigeonnier	En Pinel	PU-PG-13
89	Pigeonnier	La Nouvelle	PU-PG-14
90	Pigeonnier	En Béral de St Jean	PU-PG-15
91	Puits	Sabournac	PU-PUI-01
92	Puits	Mirabel	PU-PUI-02
93	Puits	Château de Caudeval	PU-PUI-03
94	Puits	Les Imbertariés	PU-PUI-04
95	Puits	11 rue Cap de Castel	PU-PUI-05
96	Puits	Château	PU-PUI-06
97	Puits	Lices Coldonat	PU-PUI-07
98	Puits	8 place de la Croix	PU-PUI-08
99	Puits	Bagatelle	PU-PUI-09
100	Puits	St Roch	PU-PUI-10
101	Puits	Château de St Loup	PU-PUI-11
102	Puits	Château de St Loup	PU-PUI-12
103	Puits	Château de St Loup	PU-PUI-13
104	Puits	En Mary	PU-PUI-14
105	Puits	En Mary	PU-PUI-15
106	Puits	La Rivarié basse	PU-PUI-16
107	Puits	Place de la Mairie	PU-PUI-17
108	Puits	Berdoulet	PU-PUI-18
109	Puits	En Guibaud	PU-PUI-19
110	Puits	Bacharan	PU-PUI-20
111	Puits	Ancienne briquetterie	PU-PUI-21
112	Puits	Ancienne briquetterie	PU-PUI-22
113	Puits	En Barre	PU-PUI-23
114	Puits	Florac	PU-PUI-24
115	Puits	Le Bousquet	PU-PUI-25
116	Puits	Le Bousquet	PU-PUI-26
117	Puits	En Lesses	PU-PUI-27
118	Puits	Montebello	PU-PUI-28
119	Puits	Grangeon	PU-PUI-29
120	Puits	Pécamp Haut	PU-PUI-30
121	Puits	57 ave de Toulouse	PU-PUI-31
122	Puits	En Mary Bas	PU-PUI-32
123	Pont	Pas du Rieu	PU-P-01
124	Pont	Florac	PU-P-02
125	Porte	Rue Foulinou	PU-POR-01
126	Statue	En Pinel	PU-STA-01
127	Statue	Eglise d'Ardialle	PU-STA-02
128	Statue	Saint Loup	PU-STA-03
129	Tombe	En Lesses	PU-TOM-01
130	Tombe	Cimetière protestant	PU-TOM-02
131	Tombe	Cimetière protestant	PU-TOM-03
132	Tombe	Cimetière protestant	PU-TOM-04
133	Tombe	Cimetière protestant	PU-TOM-05

134	Tombe	Cimetière protestant	PU-TOM-06
135	Tombe	Cimetière protestant	PU-TOM-07
136	Tombe	Cimetière protestant	PU-TOM-08
137	Tombe	Cimetière protestant	PU-TOM-09
138	Tombe	Château de St Loup	PU-TOM-10
139	Tombe	Cimetière catholique	PU-TOM-11
140	Tombe	Cimetière catholique	PU-TOM-12
141	Tombe	Pécamp Haut	PU-TOM-13
142	Tombe	Montplaisir	PU-TOM-14

PHOTO

PUYLAURENS

Habitants :

2735 hab.

Superficie :

8182 ha.

Altitude :

360 m

Sentier de randonnée :

Sentiers de pays

Caractéristiques :

Puylaurens est une formation occitane où un nom de personne, Laurent, est employé comme déterminatif et signifie "puy de Laurent" ("puy" signifiant colline).

Ville anciennement fortifiée et place forte albigeoise d'où partirent deux soulèvements contre Simon de Montfort.

Les protestants s'emparèrent de la ville en 1562. En 1565, une Académie protestante y est érigée. Elle eût une grande influence sur les esprits dans le midi de la France et contribua activement au développement des Sciences et Lettres jusqu'à la fin du XVIème siècle et pendant la presque totalité du XVIIème.

Parmi ces élèves ont peu citer David Martin, théologien, et Pierre Bayle, philosophe. La révocation de l'édit de Nantes causa sa perte et elle fût supprimée en 1683.

❖ Il ne reste aujourd'hui que les vestiges de la porte de l'Académie que l'ont peu encore voir à proximité du Temple Protestant.

❖ Eglise Notre Dame du Lac détruite au début du XVIIème siècle. Il ne subsiste aujourd'hui que la sacristie.

❖ Château d'En Pinel du XVIIème siècle.

❖ Les vestiges de remparts, le château et leurs abords sont classés à l'inventaire Supplémentaire des Monuments Historiques.

COMMUNE DE PUYLAURENS : INVENTAIRE DU PETIT PATRIMOINE

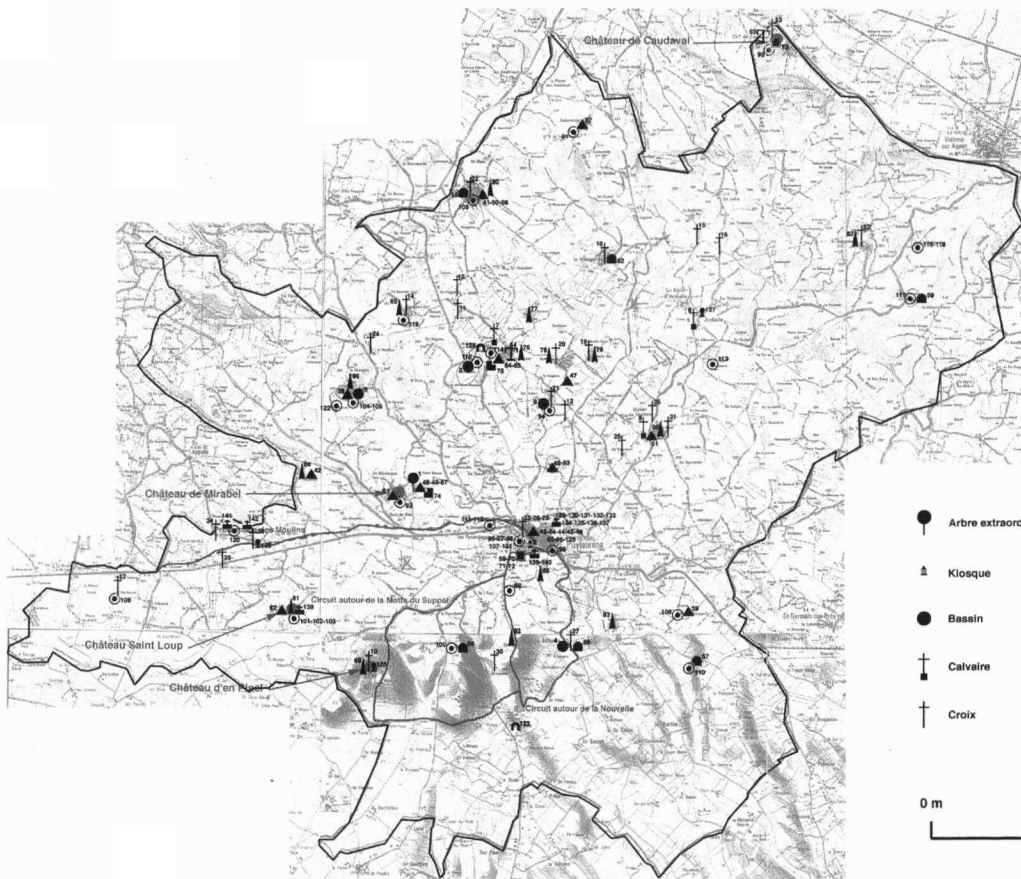

- | | | | | | |
|--|----------------------|--|-----------|--|----------------------|
| | Arbre extraordinaire | | Divers | | Pigeonnier |
| | Kiosque | | Fontaine | | Puits |
| | Bassin | | Fcur | | Pont |
| | Calvaire | | Inclusion | | Statue |
| | Croix | | Lavoir | | Tombe extraordinaire |

0 m 2000 m

REPERAGE DU PETIT PATRIMOINE
SIVOM DES PAYS DE L'AUTAN

COMMUNE DE PUYLAURENS

Juillet 1997



IDENTIFICATION

PU-AR-01

TYPE : Arbre extraordinaire

ADRESSE : Le château de Mirabel
81700 Puylaurens

ACCES : voiture à pied

PROPRIETAIRE : Privé

DROIT DU SOL :

PARCELLAIRE :

DATATION :

CONSTAT

DESCRIPTION : Groupement de trois chênes formant un ensemble majestueux

INTERET : architectural paysager touristique historique artistique

Préciser :

ETAT ACTUEL : ----

UTILISATION ACTUELLE :

QUALITE DES ABORDS : Bonne

Préciser : Propriété entretenue

RESTAURATION

RESTAURATIONS A EFFECTUER :

COUT ESTIME :

INTERET DE LA RESTAURATION :

- axe routier à proximité : D 12
- élément touristique à proximité : oui non

Puylaurens

NOTES ET APPRECIATIONS DE L'ENQUETEUR :

REPERAGE DU PETIT PATRIMOINE
SIVOM DES PAYS DE L'AUTAN

COMMUNE DE PUYLAURENS

Juillet 1997



IDENTIFICATION

PU-KIO-01

TYPE :

ADRESSE : 81700 Puylaurens

ACCES : voiture à pied

PROPRIETAIRE :

LA COMMUNE

DROIT DU SOL :

PARCELLAIRE :

DATATION :

CONSTAT

DESCRIPTION : Kiosque à musique composé de 8 poteaux en fonte.

INTERET : architectural paysager touristique historique artistique

Préciser :

ETAT ACTUEL :

UTILISATION ACTUELLE :

QUALITE DES ABORDS :

Préciser : Place à revaloriser

RESTAURATION

RESTAURATIONS A EFFECTUER :

COUT ESTIME :

INTERET DE LA RESTAURATION :

- axe routier à proximité : N 126
- élément touristique à proximité : oui non

Vieilles rues de Puylaurens

NOTES ET APPRECIATIONS DE L'ENQUETEUR :

REPERAGE DU PETIT PATRIMOINE
SIVOM DES PAYS DE L'AUTAN

COMMUNE DE PUYLAURENS

Juillet 1997

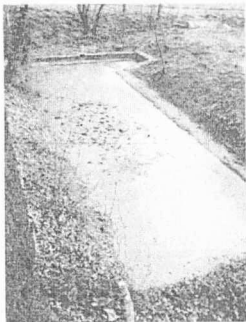

IDENTIFICATION

PU-BA-01

TYPE : Bassin

ADRESSE : Montebello
81700 Puylaurens

ACCES : voiture à pied

PROPRIETAIRE : Privé

M. et Mme COULOM

DROIT DU SOL :

PARCELLAIRE :

DATATION :

CONSTAT

DESCRIPTION : Bassin entouré sur tout son pourtour d'un large rebord en pierre. Envahi de lentilles d'eau.

INTERET : architectural paysager touristique historique artistique

Préciser :

ETAT ACTUEL : Moyen

UTILISATION ACTUELLE :

QUALITE DES ABORDS : Bonne

Préciser : Dans propriété privée entretenue

RESTAURATION

RESTAURATIONS A EFFECTUER :

COUT ESTIME :

INTERET DE LA RESTAURATION :

- axe routier à proximité : D84
- élément touristique à proximité : oui non

Eglise St Etienne

NOTES ET APPRECIATIONS DE L'ENQUETEUR :

Peut-être utilisé comme lavoir.

REPERAGE DU PETIT PATRIMOINE
SIVOM DES PAYS DE L'AUTAN

COMMUNE DE PUYLAURENS

Juillet 1997



IDENTIFICATION

PU-BA-02

TYPE : Bassin

ADRESSE : En Bonheure
81700 Puylaurens

ACCES : voiture à pied

PROPRIETAIRE : Public

DROIT DU SOL :

PARCELLAIRE :

DATATION :

CONSTAT

DESCRIPTION : Ancien bassin situé en bordure de la route. Il est constitué d'un bassin circulaire et d'un bassin rectangulaire avec bords en granit. Il est aujourd'hui occupé par des grenouilles.

INTERET : architectural paysager touristique historique artistique

Préciser :

ETAT ACTUEL : Bon

UTILISATION ACTUELLE :

QUALITE DES ABORDS : Moyenne

Préciser : entre la route et des maisons

RESTAURATION

RESTAURATIONS A EFFECTUER : nettoyer le fond, éventuellement.

COUT ESTIME :

INTERET DE LA RESTAURATION :

- axe routier à proximité : route communale menant à la N126
- élément touristique à proximité : oui non

Chemin de randonnée

NOTES ET APPRECIATIONS DE L'ENQUETEUR :

REPERAGE DU PETIT PATRIMOINE
SIVOM DES PAYS DE L'AUTAN

COMMUNE DE PUYLAURENS

Juillet 1997



IDENTIFICATION

PU-BA-03

TYPE : Bassin

ADRESSE : En mary
81700 Puylaurens

ACCES : voiture à pied

PROPRIETAIRE : Privé

M. et Mme BOUTIE

DROIT DU SOL :

PARCELLAIRE :

DATATION :

CONSTAT

DESCRIPTION : Ancien bassin situé en bordure de la route. Il est constitué d'un bassin circulaire et d'un bassin rectangulaire avec bords en granit. Il est aujourd'hui occupé par des grenouilles.

INTERET : architectural paysager touristique historique artistique

Préciser :

ETAT ACTUEL : Mauvais

UTILISATION ACTUELLE : AUCUNE

QUALITE DES ABORDS : Mauvaise

Préciser : Propriété restée longtemps à l'abandon aujourd'hui en cours de restauration.

RESTAURATION

RESTAURATIONS A EFFECTUER : - dégager la végétation qui envahit les murs et les abords
- murs en pierre à reconsolider
- bassins à nettoyer

COUT ESTIME :

INTERET DE LA RESTAURATION : Sauvegarde du patrimoine bâti du parc

- axe routier à proximité : route communale menant à la N84
- élément touristique à proximité : oui non

NOTES ET APPRECIATIONS DE L'ENQUETEUR :

Très forte motivation des propriétaires

REPERAGE DU PETIT PATRIMOINE
SIVOM DES PAYS DE L'AUTAN

COMMUNE DE PUYLAURENS

Juillet 1997

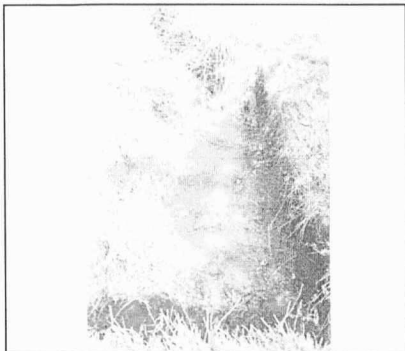

IDENTIFICATION

PU-BA-04

TYPE : Bassin

ADRESSE : Les Imbertariés
81700 Puylaurens

ACCES : voiture à pied

PROPRIETAIRE : Privé

DROIT DU SOL :

PARCELLAIRE :

DATATION :

CONSTAT

DESCRIPTION : Bassin de forme rectangulaire alimenté par un petit ruisseau. L'usage d'origine reste indéterminé (peut être lavoir)

INTERET : architectural paysager touristique historique artistique

Préciser : Très visible depuis la route

ETAT ACTUEL : Mauvais

UTILISATION ACTUELLE : AUCUNE

QUALITE DES ABORDS : Bonne

Préciser : Champs entretenus

RESTAURATION

RESTAURATIONS A EFFECTUER : - curage, nettoyage des parois

COUT ESTIME :

INTERET DE LA RESTAURATION : en bordure de route

- axe routier à proximité : route communale
- élément touristique à proximité : oui non

Puylaurens

NOTES ET APPRECIATIONS DE L'ENQUETEUR :

REPERAGE DU PETIT PATRIMOINE
SIVOM DES PAYS DE L'AUTAN

COMMUNE DE PUYLAURENS

Juillet 1997

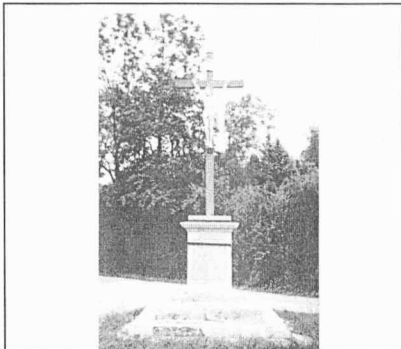

IDENTIFICATION

PU-CA-01

TYPE : Calvaire

ADRESSE : St Etienne

ACCES : voiture à pied

PROPRIETAIRE : Public

Commune

DROIT DU SOL :

PARCELLAIRE : L3, parc. 2360

DATATION : 1881

CONSTAT

DESCRIPTION : Grande croix métallique, peinte en marron clair portant le Christ et l'inscription 'INRI' peints en blanc. Le socle et les marches sur lequel il repose sont en pierre de taille ; il porte l'inscription : "Mission Mars 1881-100 J. Dindul- Mon Jésus Miséricordieux". Les marches sont légèrement érodées.

INTERET : architectural paysager touristique historique artistique

Préciser :

ETAT ACTUEL : Très bon

UTILISATION ACTUELLE : Aucune.

QUALITE DES ABORDS : Très bonne

Préciser : Près de la très belle église de St Etienne (en moellons et avec un clocher mur), à la croisée de quatre chemins.

RESTAURATION

RESTAURATIONS A EFFECTUER : Aucune.

COUT ESTIME :

INTERET DE LA RESTAURATION :

- axe routier à proximité : Route communale menant à la D 84
- élément touristique à proximité : oui non

Eglise St Etienne

Eglise et site rural de St Théodart

NOTES ET APPRECIATIONS DE L'ENQUETEUR :

Ce type de croix est souvent présent sur les places d'églises dans les villages.

REPERAGE DU PETIT PATRIMOINE
SIVOM DES PAYS DE L'AUTAN

COMMUNE DE PUYLAURENS

Juillet 1997

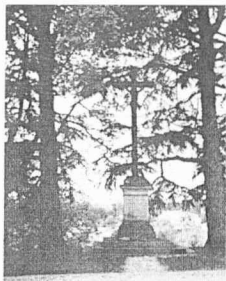

IDENTIFICATION

PU-CA-02

TYPE : Calvaire

ADRESSE : St Jean
81700 PUYLAURENS

ACCES : voiture à pied

PROPRIETAIRE : Public

La commune

DROIT DU SOL :

PARCELLAIRE :

DATATION : 1881

CONSTAT

DESCRIPTION : Grande croix métallique, simple, portant le Christ et l'inscription "INRI".
Le socle est en pierre de taille et repose sur deux marches en granit.

INTERET : architectural paysager touristique historique artistique

Préciser : On trouve ce type de croix devant les églises de nombreux villages;

ETAT ACTUEL : Médiocre

UTILISATION ACTUELLE :

QUALITE DES ABORDS : Très bonne

Préciser : Devant l'église St Jean, à l'ombre de deux cèdres, d'un marronnier et d'un tilleul. On peut accéder à cette placette par un escalier.

RESTAURATION

RESTAURATIONS A EFFECTUER : Peinture et réparation de la croix : des morceaux de métal se détachent de la croix et il faudrait les ressouder.

COUT ESTIME :

INTERET DE LA RESTAURATION : Cette croix forme un bel ensemble avec l'église et les arbres.

- axe routier à proximité : D.92
- élément touristique à proximité : oui non

Puylaurens : 3,5 km.

NOTES ET APPRECIATIONS DE L'ENQUETEUR :

Depuis la croix, vue sur le hameau de St Jean et sur une maison à colombages qui mériterait une bonne restauration.

Juillet 1997

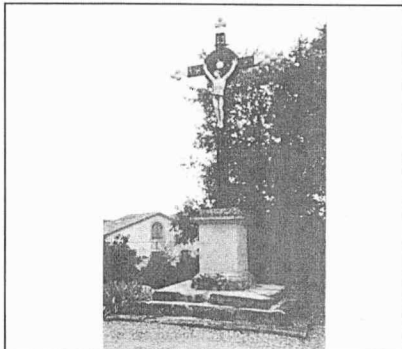

IDENTIFICATION

PU-CA-03

TYPE : Calvaire

ADRESSE : Ardialle, près de l'église
81700 Puylaurens

ACCES : voiture à pied

PROPRIETAIRE : Public

La commune

DROIT DU SOL :

PARCELLAIRE :

DATATION : XIXème ?

CONSTAT

DESCRIPTION : Très grande croix en fer forgée portant le Christ, ajourée et ornementée, dont les extrémités sont ornées de trèfles pleins. Le socle, en pierre de taille, repose sur deux marches. Cette croix a été repeinte récemment.

INTERET : architectural paysager touristique historique artistique

Préciser : On retrouve ce type de croix devant les églises de nombreux villages.

ETAT ACTUEL : Très bon

UTILISATION ACTUELLE : Aucune.

QUALITE DES ABORDS : Très bonne

Préciser : A proximité de l'église d'Ardialle, rénovée. Cette croix est située devant un bosquet d'arbres qui la cache par rapport à la route.

RESTAURATION

RESTAURATIONS A EFFECTUER : Les marches sont très abîmées.

COUT ESTIME :

INTERET DE LA RESTAURATION : Cette croix forme un bel ensemble avec l'église et la statue de la Vierge.

- axe routier à proximité : Chemin communal menant d'Ardialle à la D. 12.

- élément touristique à proximité : oui non

Eglise St Cyrice d'Ardialle

NOTES ET APPRECIATIONS DE L'ENQUETEUR :

En venant d'en Julia, la vue est très belle car elle englobe à la fois l'église d'Ardialle (avec son clocher-mur) et Puylaurens. L'église, éclairée la nuit par des projecteurs, a été restaurée par un maçon de Puylaurens grâce aux dons des villageois.

REPERAGE DU PETIT PATRIMOINE
SIVOM DES PAYS DE L'AUTAN

COMMUNE DE PUYLAURENS

Juillet 1997



IDENTIFICATION

PU-CX-01

TYPE : Croix métallique

ADRESSE : En Pinel
81700 PUYLAURENS

ACCES : voiture à pied

PROPRIETAIRE : Public

La commune

DROIT DU SOL :

PARCELLAIRE : I 2, parc.341

DATATION : XIXème ?

CONSTAT

DESCRIPTION : Croix en fonte imitant le bois. Peinte en vert, elle est ornementée de feuilles de lierres et à sa base, de part et d'autre de son montant, des joncs et des épis de blés.
Elle repose sur un socle rectangulaire enduit surmonté d'un entablement en briques.

INTERET : architectural paysager touristique historique artistique

Préciser : Située au bord de la route.

ETAT ACTUEL : Très bon

UTILISATION ACTUELLE :

QUALITE DES ABORDS : Médiocre

Préciser : Cette croix est cachée par les ronces qui l'envahissent.

RESTAURATION

RESTAURATIONS A EFFECTUER : Dégager les abords

COUT ESTIME :

INTERET DE LA RESTAURATION :

- axe routier à proximité : Route communale menant à la D 84.
- élément touristique à proximité : oui non

Château de Lamothe.

NOTES ET APPRECIATIONS DE L'ENQUETEUR :

Vue sur la montagne noire.

REPERAGE DU PETIT PATRIMOINE
SIVOM DES PAYS DE L'AUTAN

COMMUNE DE PUYLAURENS

Juillet 1997



IDENTIFICATION

PU-CX-02

TYPE :

ADRESSE : En Béraillet
81700 Puylaurens

ACCES : voiture à pied

PROPRIETAIRE :

M. Vayssière
81540 Sorèze

DROIT DU SOL :

PARCELLAIRE : L.4, parc. 1562

DATATION :

CONSTAT

DESCRIPTION : Simple croix en bois clouée sur un tronc d'arbre. L'extrémité des bras et du fût sont sculptées en forme de disque.

INTERET : architectural paysager touristique historique artistique

Préciser : Croix en bois.

ETAT ACTUEL :

UTILISATION ACTUELLE : Aucune

QUALITE DES ABORDS :

Préciser : Au bord de la route, à l'entrée de la propriété. Le chêne sur lequel est clouée la croix est plantée sur un petit talus.

RESTAURATION

RESTAURATIONS A EFFECTUER : Aucune

COUT ESTIME :

INTERET DE LA RESTAURATION :

- axe routier à proximité : Route communale menant à la D 84.
- élément touristique à proximité : oui non

Eglise Saint Etienne. Eglise et site de caractère de Saint Théodart.

NOTES ET APPRECIATIONS DE L'ENQUETEUR :

REPERAGE DU PETIT PATRIMOINE
SIVOM DES PAYS DE L'AUTAN

COMMUNE DE PUYLAURENS

Juillet 1997

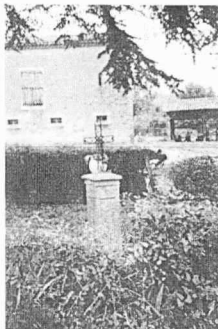

IDENTIFICATION

PU-CX-03

TYPE : Croix métallique

ADRESSE : En Pagès
81700 PUYLAURENS

ACCES : voiture à pied

PROPRIETAIRE : Privé

DROIT DU SOL :

PARCELLAIRE :

DATATION : XIXème

CONSTAT

DESCRIPTION : Petite croix en fer forgé ajourée, ornementée de losanges ; les extrémités se terminent en volutes dirigées vers le centre de la croix.

Un petit motif prend place dans le croisillon. Le socle est en pierre de taille ; le haut du socle est légèrement bombé. Une plante est posée devant la croix.

INTERET : architectural paysager touristique historique artistique

Préciser : Située au bord de la route.

ETAT ACTUEL : Moyen

UTILISATION ACTUELLE : Aucune

QUALITE DES ABORDS : Très bonne

Préciser : A l'ombre d'un cèdre, entourée de haies, devant la maison.

RESTAURATION

RESTAURATIONS A EFFECTUER : Peinture de la croix.

COUT ESTIME :

INTERET DE LA RESTAURATION : Cette petite croix est pleine de charme.

- axe routier à proximité : Route communale, D 84,
- élément touristique à proximité : oui non

Eglise et gîte de caractère de St Théodat.

NOTES ET APPRECIATIONS DE L'ENQUETEUR :

REPERAGE DU PETIT PATRIMOINE
SIVOM DES PAYS DE L'AUTAN

COMMUNE DE PUYLAURENS

Juillet 1997



IDENTIFICATION

PU-CX-04

TYPE : Croix en pierre

ADRESSE : La Caussarié
81700 Puylaurens

ACCES : voiture à pied

PROPRIETAIRE : Public

La Commune ?

DROIT DU SOL :

PARCELLAIRE : Section L.3, parc. 1066

DATATION :

CONSTAT

DESCRIPTION : Croix en granit, très sobre, sans ornementation. Elle est scellée sur un socle en pierre dont l'entablement est constitué de briques plates.

INTERET : architectural paysager touristique historique artistique

Préciser : Se situe à l'embranchement du chemin qui mène à la Caussarié.

ETAT ACTUEL : Très bon

UTILISATION ACTUELLE : Aucune.

QUALITE DES ABORDS : Moyenne

Préciser : Près d'un fossé, devant une haie d'arbuste.

RESTAURATION

RESTAURATIONS A EFFECTUER : - Soigner les abords
- Nettoyer la croix et le dessus du socle couvert de mousses.

COUT ESTIME :

INTERET DE LA RESTAURATION : Coût peu important.

- axe routier à proximité : Route communale menant à la D 92.

- élément touristique à proximité : oui non

Puylaurens.

NOTES ET APPRECIATIONS DE L'ENQUETEUR :

REPERAGE DU PETIT PATRIMOINE
SIVOM DES PAYS DE L'AUTAN

COMMUNE DE PUYLAURENS

Juillet 1997

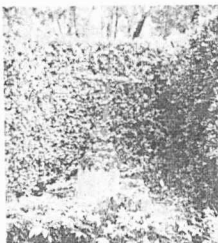

IDENTIFICATION

PU-CX-05

TYPE : Croix métallique

ADRESSE : Grangeon
81700 Puylaurens

ACCES : voiture à pied

PROPRIETAIRE : Privé

M. NALINNE

DROIT DU SOL :

PARCELLAIRE : J. 4 ; parc. 1102-1114

DATATION :

CONSTAT

DESCRIPTION : Croix en fer forgé, peinte en vert ornée de feuilles de vignes (ou de lierre) posée sur un socle octogonal en pierre.

INTERET : architectural paysager touristique historique artistique

Préciser : Belle vue sur les champs de tournesol avoisinants.

ETAT ACTUEL : Très bon

UTILISATION ACTUELLE : Décoratif.

QUALITE DES ABORDS : Très bonne

Préciser : Entourée d'une haie de troènes.

RESTAURATION

RESTAURATIONS A EFFECTUER : Aucune.

COUT ESTIME :

INTERET DE LA RESTAURATION :

- axe routier à proximité : D 84
- élément touristique à proximité oui non

Eglise Saint Etienne.

NOTES ET APPRECIATIONS DE L'ENQUETEUR :

REPERAGE DU PETIT PATRIMOINE
SIVOM DES PAYS DE L'AUTAN

COMMUNE DE PUYLAURENS

Juillet 1997



IDENTIFICATION

PU-CX-06

TYPE :

ADRESSE : La Bastardié Haute
81700 Puylaurens

ACCES : voiture à pied

PROPRIETAIRE :

La commune

DROIT DU SOL :

PARCELLAIRE : C.1, parc. 891

DATATION : XIX ème

CONSTAT

DESCRIPTION : Croix en fer portant le Christ, ornementée de feuilles de vignes et peinte de couleur argent.
Cette croix repose sur un socle en pierre de taille dont l'entablement est très important.

INTERET : architectural paysager touristique historique artistique

Préciser : Elle est située en bord de route donc elle est bien visible.

ETAT ACTUEL :

UTILISATION ACTUELLE : Aucune.

QUALITE DES ABORDS :

Préciser : Cette croix prend place à l'ombre d'un thuya. La vue sur les champs avoisinants est bien dégagée.

RESTAURATION

RESTAURATIONS A EFFECTUER : - La croix se fendille par endroit.
- Le socle est à nettoyer.

COUT ESTIME :

INTERET DE LA RESTAURATION : Les croix de carrefour sont très symboliques.

- axe routier à proximité : Route communale menant à la D 92.

- élément touristique à proximité : oui non

Gîte rural à la Bastardié Basse, Eglise Saint Cyrice d'Ardialle.

NOTES ET APPRECIATIONS DE L'ENQUETEUR :

Les touristes du gîte rural voit systématiquement la croix.

REPERAGE DU PETIT PATRIMOINE
SIVOM DES PAYS DE L'AUTAN

COMMUNE DE PUYLAURENS

Juillet 1997



IDENTIFICATION

PU-CX-07

TYPE : Croix métallique

ADRESSE : Carrefour En Julio-Ardialle
81700 PUYLAURENS

ACCES : voiture à pied

PROPRIETAIRE : Public

La commune

DROIT DU SOL :

PARCELLAIRE : C1, parc. 105

DATATION : XIXème.

CONSTAT

DESCRIPTION : Croix en fer forgée (rouillée), ornementée de feuilles de lierres en fer forgé et d'un ruban qui entoure le croisillon.

Elle repose sur un socle en brique qui est très abîmé ; la végétation l'envahit peu à peu .

INTERET : architectural paysager touristique historique artistique

Préciser : Croix bien visible depuis la route.

ETAT ACTUEL : Médiocre

UTILISATION ACTUELLE : Aucune

QUALITE DES ABORDS : Très bonne

Préciser : A la croisée de deux routes ; belle vue sur les champs et sur les collines avoisinantes. Une haie de buis a été plantée derrière la croix. Près de la ferme de la Bastardié Neuve.

RESTAURATION

RESTAURATIONS A EFFECTUER : - Peinture de la croix.
- Reconsolider la partie supérieure du socle construite en briques plates.
- Nettoyer le socle.

COUT ESTIME :

INTERET DE LA RESTAURATION : Les croix de carrefour sont très symboliques.

- axe routier à proximité : Route communale menant à la D 92.
- élément touristique à proximité : oui non

Eglise Saint Cyrice d'Ardialle

Gîte rural de la Bastardié Basse : 1 km.

NOTES ET APPRECIATIONS DE L'ENQUETEUR :

REPERAGE DU PETIT PATRIMOINE
SIVOM DES PAYS DE L'AUTAN

COMMUNE DE PUYLAURENS

Juillet 1997



IDENTIFICATION

PU-CX-08

TYPE : Croix métallique

ADRESSE : Berdoulet
81700 PUYLAURENS

ACCES : voiture à pied

PROPRIETAIRE : Privé

M. MERIMEE

DROIT DU SOL :

PARCELLAIRE :

DATATION :

CONSTAT

DESCRIPTION : Croix en fonte ouvragée fixée sur un socle en pierre enduit avec entablement en granit.

INTERET : architectural paysager touristique historique artistique

Préciser : Témoin de pratiques anciennes.

ETAT ACTUEL : Bon

UTILISATION ACTUELLE : Aucune.

QUALITE DES ABORDS : Bonne

Préciser : Propriété entretenue.

RESTAURATION

RESTAURATIONS A EFFECTUER :

COUT ESTIME :

INTERET DE LA RESTAURATION :

- axe routier à proximité : N 126
- élément touristique à proximité : oui non

NOTES ET APPRECIATIONS DE L'ENQUETEUR :

Croix provenant d'Arifa, la propriété voisine.

REPERAGE DU PETIT PATRIMOINE
SIVOM DES PAYS DE L'AUTAN

COMMUNE DE PUYLAURENS

Juillet 1997



IDENTIFICATION

PU-CX-09

TYPE : Croix métallique

ADRESSE : Montgagnes
81700 Puylaurens

ACCES : voiture à pied

PROPRIETAIRE : Public

La commune

DROIT DU SOL :

PARCELLAIRE : M.1, parc. 88.

DATATION : XIXème ?

CONSTAT

DESCRIPTION : Croix en fer forgé très ornementée, portant le Christ. Deux anges en prière sont forgés à la base du fût. Le socle enduit semble être en pierre et prend appui sur deux marches.

INTERET : architectural paysager touristique historique artistique

Préciser : Se situe à l'entrée du hameau.

ETAT ACTUEL : Médiocre

UTILISATION ACTUELLE : Aucune

QUALITE DES ABORDS : Moyenne

Préciser : A côté d'un pylône électrique et d'une borne d'incendie, devant un poulailler peu esthétique (en briques rouges creuses). Un étang a été creusé à proximité, peut-être utilisé comme un abreuvoir.

RESTAURATION

RESTAURATIONS A EFFECTUER : - Peinture de la croix.
- Consolider le sommet du socle ; et peut-être le peindre.

COUT ESTIME :

INTERET DE LA RESTAURATION : Cette croix constitue un élément assez important dans le hameau.

- axe routier à proximité : Route communale.
- élément touristique à proximité : oui non

Puylaurens.

NOTES ET APPRECIATIONS DE L'ENQUETEUR :

Il reste quelques petits bâtiments de caractère, dans ce hameau, construit en moellons.

REPERAGE DU PETIT PATRIMOINE
SIVOM DES PAYS DE L'AUTAN

COMMUNE DE PUYLAURENS

Juillet 1997



IDENTIFICATION

PU-CX-10

TYPE :

ADRESSE : Rivals Bas
81700 Puylaurens

ACCES : voiture à pied

PROPRIETAIRE :

M. L'GUNGREEN

DROIT DU SOL :

PARCELLAIRE : L.5, parc. 1932

DATATION :

CONSTAT

DESCRIPTION : Petite croix en fer forgé, ajourée, ornementée de volutes et d'un coeur plein dans le croisillon. Le socle est en brique et en pierre.

INTERET : architectural paysager touristique historique artistique

Préciser : A l'intersection du chemin de Rivals Bas et de la route.

ETAT ACTUEL :

UTILISATION ACTUELLE : Aucune

QUALITE DES ABORDS :

Préciser : A l'ombre des maronniers, en bord de champs, en contre-haut par rapport à la route.

RESTAURATION

RESTAURATIONS A EFFECTUER : Peinture de la croix.

COUT ESTIME :

INTERET DE LA RESTAURATION : Cette croix est particulièrement jolie et elle est bien visible.

- axe routier à proximité : Route communale entre D 92 et D 84.

- élément touristique à proximité : oui non

Eglise Saint Etienne.

NOTES ET APPRECIATIONS DE L'ENQUETEUR :

Cette croix se situe sur ce qui pourrait être appelé "le circuit des pigeonniers".

REPERAGE DU PETIT PATRIMOINE
SIVOM DES PAYS DE L'AUTAN

COMMUNE DE PUYLAURENS

Juillet 1997



IDENTIFICATION

PU-CX-11

TYPE : Croix métallique

ADRESSE : Bellevue
81700 Puylaurens

ACCES : voiture à pied

PROPRIETAIRE : Privé

DROIT DU SOL :

PARCELLAIRE : L.5, parc.1872

DATATION : XIXème ?

CONSTAT

DESCRIPTION : Croix en fer forgé simple ; seules les extrémités sont ornementées de volutes formant des coeurs ajourés.
A la base du fût, une Vierge prie devant un élément végétal. Le socle est en pierre.

INTERET : architectural paysager touristique historique artistique

Préciser : Elle forme un bel ensemble avec le pigeonnier.

ETAT ACTUEL : Très bon

UTILISATION ACTUELLE : Aucune

QUALITE DES ABORDS : Très bonne

Préciser : Proche du pigeonnier, au bord du chemin, on a également un beau point de vue sur Puylaurens depuis cette croix

RESTAURATION

RESTAURATIONS A EFFECTUER : Peinture de la croix.

COUT ESTIME :

INTERET DE LA RESTAURATION : Faible coût et situation privilégiée.

- axe routier à proximité : Route communale entre D 92 et D 84.

- élément touristique à proximité : oui non

Eglise St Etienne

NOTES ET APPRECIATIONS DE L'ENQUETEUR :

REPERAGE DU PETIT PATRIMOINE
SIVOM DES PAYS DE L'AUTAN

COMMUNE DE PUYLAURENS

Juillet 1997

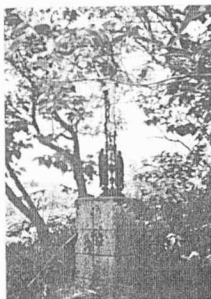

IDENTIFICATION

PU-CX-12

TYPE : Croix métallique

ADRESSE : Les Imbertariés

ACCES : voiture à pied

PROPRIETAIRE : Public

Les habitants du hameau

DROIT DU SOL :

PARCELLAIRE : L.3, parc. ?

DATATION : XIXème

CONSTAT

DESCRIPTION : Croix en fer forgé assez grande, peinte en noir. Le Christ et les médaillons contenant les têtes d'enfant qui l'entourent sont en blancs. Deux femmes sont figurées de part et d'autre du fût à sa base.
Le socle est en pierre de taille.

INTERET : architectural paysager touristique historique artistique

Préciser : Au centre du hameau

ETAT ACTUEL : Très bon

UTILISATION ACTUELLE : Aucune

QUALITE DES ABORDS : Moyenne

Préciser : Arbres, arbustes, fleurs poussent anarchiquement au bord de la croix. Elle est entourée d'un grillage.

RESTAURATION

RESTAURATIONS A EFFECTUER : Soigner les abords.

COUT ESTIME :

INTERET DE LA RESTAURATION : Pourrai constituer un élément important dans le cadre d'un aménagement du hameau.

- axe routier à proximité : Route communale menant à la D 84 et à la D 92.
- élément touristique à proximité : oui non

Eglise St Etienne

NOTES ET APPRECIATIONS DE L'ENQUETEUR :

La restauration semble peu probable car il n'y a que 7 habitants dans le hameau.

REPERAGE DU PETIT PATRIMOINE
SIVOM DES PAYS DE L'AUTAN

COMMUNE DE PUYLAURENS

Juillet 1997



IDENTIFICATION

PU-CX-13

TYPE : Croix en pierre

ADRESSE : En Guibaud
81700 PUYLAURENS

ACCES : voiture à pied

PROPRIETAIRE : Public

La commune

DROIT DU SOL :

PARCELLAIRE : parc. 1328

DATATION :

CONSTAT

DESCRIPTION : Croix en fer forgé construite à la forge voisine encore en place (le propriétaire l'utilise parfois). Elle porte les instruments de la Passion ; le socle est en briques.

INTERET : architectural paysager touristique historique artistique

Préciser : Se situe au centre du hameau.

ETAT ACTUEL : Moyen

UTILISATION ACTUELLE : Aucune.

QUALITE DES ABORDS : Moyenne

Préciser : Sur une esplanade en herbe, devant des bâtiments agricoles de caractères mais un peu délabrés.

RESTAURATION

RESTAURATIONS A EFFECTUER : - Peinture
- Reconsolider certaines briques du socle.

COUT ESTIME :

INTERET DE LA RESTAURATION : Cette croix fait partie du paysage du hameau.

- axe routier à proximité : Route communale menant à la D144

- élément touristique à proximité : oui non

Eglise et gîte de caractère de St Théodart.

NOTES ET APPRECIATIONS DE L'ENQUETEUR :

REPERAGE DU PETIT PATRIMOINE
SIVOM DES PAYS DE L'AUTAN

COMMUNE DE PUylaurens

Juillet 1997



IDENTIFICATION

PU-CX-14

TYPE : Croix métallique

ADRESSE : Place de la croix
81700 Puylaurens

ACCES : voiture à pied

PROPRIETAIRE : Public

La commune

DROIT DU SOL :

PARCELLAIRE :

DATATION :

CONSTAT

DESCRIPTION : Croix en fer forgé ajourée, décorée des instruments de la Passion ; sous le croisillon a été placée une coupe représentant le "Graal". Il est ornementée de la couronne d'épines. Dans un bras un soleil, peint en rose pâle, a été forgé. Les extrémités de cette croix sont ornementées de volutes assorties de feuilles peintes aussi en rose pâle. Le socle, bombé à la base, repose sur une marche.

INTERET : architectural paysager touristique historique artistique

Préciser : C'est l'élément essentiel de cette place située derrière le château.

ETAT ACTUEL : Moyen

UTILISATION ACTUELLE : Aucune.

QUALITE DES ABORDS : Très bonne

Préciser : Cette petite place est agrémentée de fleurs, arbres et de bancs. Elle est proche de la route de Toulouse.

RESTAURATION

RESTAURATIONS A EFFECTUER : - Peintures
- Socle à nettoyer (il est couvert de mousses et de lichens)
- Enduit à revoir.

COUT ESTIME :

INTERET DE LA RESTAURATION : Paysager.

- axe routier à proximité : D 84, D 92, N 126.
- élément touristique à proximité : oui non

Vieilles rues de Puylaurens.

NOTES ET APPRECIATIONS DE L'ENQUETEUR :

REPERAGE DU PETIT PATRIMOINE
SIVOM DES PAYS DE L'AUTAN

COMMUNE DE PUYLAURENS

Juillet 1997



IDENTIFICATION

PU-CX-15

TYPE : Croix en pierre

ADRESSE : La Madière
81700 PUYLAURENS

ACCES : voiture à pied

PROPRIETAIRE : Néant

DROIT DU SOL :

PARCELLAIRE :

DATATION :

CONSTAT

DESCRIPTION : Croix constituée de fers à cheval assemblés entre eux et peints en blanc.
Socle cylindrique en pierre.

INTERET : architectural paysager touristique historique artistique

Préciser :

ETAT ACTUEL : Bon

UTILISATION ACTUELLE :

QUALITE DES ABORDS : Bonne

Préciser : .

RESTAURATION

RESTAURATIONS A EFFECTUER :

COUT ESTIME :

INTERET DE LA RESTAURATION :

- axe routier à proximité : Route communale menant à la D 84.
- élément touristique à proximité : oui non

NOTES ET APPRECIATIONS DE L'ENQUETEUR :

juillet 1997

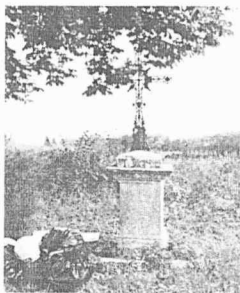

IDENTIFICATION

PU-CX-16

TYPE : Croix métallique

ADRESSE : En Raynaud
81700 PUYLAURENS

ACCES : voiture à pied

PROPRIETAIRE : Privé

DROIT DU SOL :

PARCELLAIRE :

DATATION : XIXème ?

CONSTAT

DESCRIPTION : Croix en fer forgée ajourée, très ornementée, portant un petit Christ dans le croisillon entouré d'une couronne d'épines et de rayons. Un ange est figuré à la base du fût. Les trois extrémités sont ornées de trèfles ajourés dans lesquels prennent place des têtes d'animaux. Au milieu du fût une tête d'enfant a été forgée. Le reste de l'ornementation est constituée de végétaux, de volutes...

Le socle en pierre de taille repose sur une marche.

INTERET : architectural paysager touristique historique artistique

Préciser : Bien visible de la route au bord de laquelle elle est située.

ETAT ACTUEL : Médiocre

UTILISATION ACTUELLE : Aucune.

QUALITE DES ABORDS : Très bonne

Préciser : A l'ombre d'un châtaigner, en contrebas d'un talus ; cependant les habitants d'En Raynaud y dépose quelques fois leurs ordures.

RESTAURATION

RESTAURATIONS A EFFECTUER : - Peinture de la croix
- Réparation d'un rayon partant du croisillon.

COUT ESTIME :

INTERET DE LA RESTAURATION : Les croix de carrefour sont très symboliques.

- axe routier à proximité : D.92
- élément touristique à proximité : oui non

Puylaurens : 3 km.

NOTES ET APPRECIATIONS DE L'ENQUETEUR :

Belle vue sur Puylaurens depuis la croix.

REPERAGE DU PETIT PATRIMOINE
SIVOM DES PAYS DE L'AUTAN

COMMUNE DE PUYLAURENS

Juillet 1997



IDENTIFICATION

PU-CX-17

TYPE : Croix métallique

ADRESSE : Carrefour D 92 et chemin des
Cruzels 81700 PUYLAURENS

ACCES : voiture à pied

PROPRIETAIRE : Public

La commune

DROIT DU SOL :

PARCELLAIRE :

DATATION : D.1.parc. 1457

CONSTAT

DESCRIPTION : Petite croix en fer forgée, ajourée et ornementée. Le Christ prend place dans le croisillon, entouré d'une couronne elle même décorée d'un ruban. Le reste de l'ornementation de la croix est constituée de volutes, d'étoiles, de boutons. Le socle en pierre et en brique, couvert d'un enduit en ciment, s'effrite et penche dangereusement.

INTERET : architectural paysager touristique historique artistique

Préciser : Située en bord de route elle est bien visible.

ETAT ACTUEL : Médiocre

UTILISATION ACTUELLE : Aucune.

QUALITE DES ABORDS : Moyenne

Préciser : A l'ombre d'un arbre ; les abords immédiats sont peu entretenus.

RESTAURATION

RESTAURATIONS A EFFECTUER : - Peinture de la croix.
- Redresser le socle et refaire l'enduit.

COUT ESTIME :

INTERET DE LA RESTAURATION : Les croix de carrefour sont très symboliques.

- axe routier à proximité : D.92
- élément touristique à proximité : oui non

Eglise St Cyrice d'Ardialle. Puylaurens : 3,5 km.

NOTES ET APPRECIATIONS DE L'ENQUETEUR :

Depuis la croix, la vue sur les églises de Puylaurens et de St Jean est très belle. De grandes poubelles communales sont placées en face de la croix.

Février 1998



IDENTIFICATION

PU-CX-18

TYPE :

ADRESSE : En Bouhore
81700 PUYLAURENS

ACCES : voiture à pied

PROPRIETAIRE :

La commune

DROIT DU SOL :

PARCELLAIRE :

DATATION : XIX ème

CONSTAT

DESCRIPTION : Croix en métal ajourée dont le croisillon, constitué d'un cercle, contient un calice d'où partent des rayons. La croix est fixée sur un petit socle en pierre, lui-même posé sur un socle en briques et pierres à entablement, recouvert d'un enduit au ciment. La base est constituée de deux marches.

INTERET : architectural paysager touristique historique artistique

Préciser : Elément constitutif de cet espace public composé d'un mail. Fort impact visuel.

ETAT ACTUEL :

UTILISATION ACTUELLE :

QUALITE DES ABORDS :

Préciser : Esplanade arborée du hameau.

RESTAURATION

RESTAURATIONS A EFFECTUER : - Briques du socle à remplacer.
- Enduit à refaire.

COUT ESTIME :

INTERET DE LA RESTAURATION : Valorisation de l'espace public.

- axe routier à proximité :
- élément touristique à proximité : oui non

Chemin de randonnée.

NOTES ET APPRECIATIONS DE L'ENQUETEUR :

REPERAGE DU PETIT PATRIMOINE
SIVOM DES PAYS DE L'AUTAN

COMMUNE DE PUYLAURENS

Juillet 1997

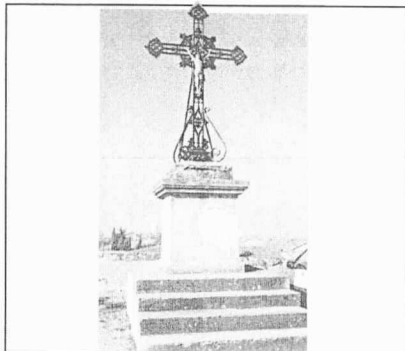

IDENTIFICATION

PU-CX-19

TYPE : Divers

ADRESSE : Place du Patis
81700 PUYLAURENS

ACCES : voiture à pied

PROPRIETAIRE : Public

La commune

DROIT DU SOL :

PARCELLAIRE :

DATATION : XIX^{ème}.

CONSTAT

DESCRIPTION : Croix du XIX^{ème} siècle en fonte ajourée portant le Christ, très ornementée : raisins, noeud de Salomon au-dessus de la tête.
Elle repose sur un socle en pierre enduit.

INTERET : architectural paysager touristique historique artistique

Préciser : Sur les remparts de la ville.

ETAT ACTUEL : Bon

UTILISATION ACTUELLE :

QUALITE DES ABORDS : Moyenne

Préciser : Beau point de vue sur la campagne environnante mais la place est peu valorisée.

RESTAURATION

RESTAURATIONS A EFFECTUER : Peinture.

COUT ESTIME :

INTERET DE LA RESTAURATION : Historique, paysager.

- axe routier à proximité : D 84, D 92, N 126
- élément touristique à proximité : oui non

Vieilles rues de Puylaurens.

NOTES ET APPRECIATIONS DE L'ENQUETEUR :

REPERAGE DU PETIT PATRIMOINE
SIVOM DES PAYS DE L'AUTAN

COMMUNE DE PUYLAURENS

Juillet 1997

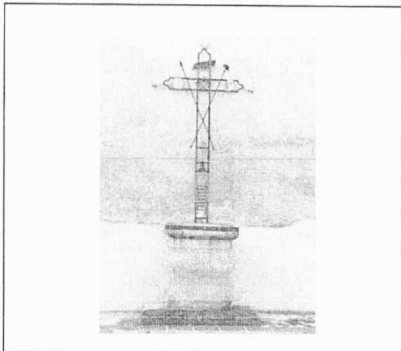

IDENTIFICATION

PU-CX-20

TYPE :

ADRESSE : Place Pierre Bayle
81700 PUYLAURENS

ACCES : voiture à pied

PROPRIETAIRE :

DROIT DU SOL :

PARCELLAIRE :

DATATION :

CONSTAT

DESCRIPTION : Croix en métal avec tous les attributs de la passion : lance, couronne d'épines, échelle, clous, soleil et lune. Les bras et le fût sont terminés par des coeurs.
Elle est adossée au mur de l'église et est fixée sur un socle en pierres enduit.

INTERET : architectural paysager touristique historique artistique

Préciser :

ETAT ACTUEL :

UTILISATION ACTUELLE :

QUALITE DES ABORDS :

Préciser : Sur la place.

RESTAURATION

RESTAURATIONS A EFFECTUER : Peinture de la croix.

COUT ESTIME :

INTERET DE LA RESTAURATION : Historique.

- axe routier à proximité : D 84, D 92, N 126.
- élément touristique à proximité : oui non

Les vieilles rues de Puylaurens.

NOTES ET APPRECIATIONS DE L'ENQUETEUR :

REPERAGE DU PETIT PATRIMOINE
SIVOM DES PAYS DE L'AUTAN

COMMUNE DE PUYLAURENS

Février 1998



IDENTIFICATION

PU-CX-21

TYPE :

ADRESSE : St Laurens
81700 PUYLAURENS

ACCES : voiture à pied

PROPRIETAIRE :

La commune

DROIT DU SOL :

PARCELLAIRE :

DATATION : XIX ème

CONSTAT

DESCRIPTION : Croix latine en pierre sur un socle en briques.

INTERET : architectural paysager touristique historique artistique

Préciser : Témoin de pratiques anciennes.

ETAT ACTUEL :

UTILISATION ACTUELLE :

QUALITE DES ABORDS :

Préciser : Peu entretenus

RESTAURATION

RESTAURATIONS A EFFECTUER : - Briques du socle à remplacer.
- Dégager les abords.

COUT ESTIME :

INTERET DE LA RESTAURATION :

- axe routier à proximité : Route communale menant à la D 84.

- élément touristique à proximité : oui non

Sentier de pays.

NOTES ET APPRECIATIONS DE L'ENQUETEUR :

REPERAGE DU PETIT PATRIMOINE
SIVOM DES PAYS DE L'AUTAN

COMMUNE DE PUYLAURENS

JUILLET 1997



IDENTIFICATION

PU-CX-22

TYPE :

ADRESSE : En Béral de St Loup
81700 PUYLAURENS

ACCES : voiture à pied

PROPRIETAIRE :

M. et MME BOUTIE

DROIT DU SOL :

PARCELLAIRE : I5. 885

DATATION :

CONSTAT

DESCRIPTION : Croix en métal, peinte en blanc sur socle en pierre ouvragée d'éléments de volutes.
Bras terminés en fer de lance.

INTERET : architectural paysager touristique historique artistique

Préciser : En bord du chemin ; témoin de pratiques anciennes.

ETAT ACTUEL :

UTILISATION ACTUELLE : Aucune

QUALITE DES ABORDS :

Préciser : En bord de route, peu entretenue.

RESTAURATION

RESTAURATIONS A EFFECTUER : Enlever les mousses et le lierre qui envahissent le socle.

COUT ESTIME :

INTERET DE LA RESTAURATION :

- axe routier à proximité : N. 126.
- élément touristique à proximité : oui non

Eglise St Loup.

Château de St Loup (élevage de cerfs).

NOTES ET APPRECIATIONS DE L'ENQUETEUR :

Proviendrait d'un autre lieu.

REPERAGE DU PETIT PATRIMOINE
SIVOM DES PAYS DE L'AUTAN

COMMUNE DE PUYLAURENS

Février 1998



IDENTIFICATION

PU-CX-23

TYPE :

ADRESSE : Saint Sébastien
81700 PUYLAURENS

ACCES : voiture à pied

PROPRIETAIRE :

DROIT DU SOL :

PARCELLAIRE :

DATATION :

CONSTAT

DESCRIPTION : Grande croix métallique très ouvragée dont les branches se terminent par des fleurons. Une couronne d'épines orne le croisillon.
Elle repose sur un socle en granit dont la base est constitué de deux marches.

INTERET : architectural paysager touristique historique artistique

Préciser :

ETAT ACTUEL :

UTILISATION ACTUELLE :

QUALITE DES ABORDS :

Préciser :

RESTAURATION

RESTAURATIONS A EFFECTUER : Valorisation des abords.

COUT ESTIME :

INTERET DE LA RESTAURATION :

- axe routier à proximité : Route communale menant à la D 92.
- élément touristique à proximité : oui non

NOTES ET APPRECIATIONS DE L'ENQUETEUR :

REPERAGE DU PETIT PATRIMOINE
SIVOM DES PAYS DE L'AUTAN

COMMUNE DE PUylaurens

Février 1998



IDENTIFICATION

PU-CX-24

TYPE :

ADRESSE : Caudeval
81700 PUylaurens

ACCES : voiture à pied

PROPRIETAIRE :

DROIT DU SOL :

PARCELLAIRE :

DATATION :

CONSTAT

DESCRIPTION : Croix en métal ouvragée et peinte en blanc. Au pied du montant est figurée une vierge.
Des roses occupent le croisillon et des lys les bras.
Elle repose sur un socle enduit, en partie en béton.

INTERET : architectural paysager touristique historique artistique

Préciser : Témoin de pratiques anciennes. Marque l'entrée du domaine.

ETAT ACTUEL :

UTILISATION ACTUELLE :

QUALITE DES ABORDS :

Préciser : Dans une haie, à l'entrée du château de Caudeval.

RESTAURATION

RESTAURATIONS A EFFECTUER :

COUT ESTIME :

INTERET DE LA RESTAURATION :

- axe routier à proximité : Route communale menant à la D 112.

- élément touristique à proximité : oui non

Château de Caudeval ; château de Guitalens XIV ème / XIX ème.

NOTES ET APPRECIATIONS DE L'ENQUETEUR :

REPERAGE DU PETIT PATRIMOINE
SIVOM DES PAYS DE L'AUTAN

COMMUNE DE PUYLAURENS

JUILLET 1997



IDENTIFICATION

PU-CX-25

TYPE :

ADRESSE : près de Fécamp-Haut
81700 PUYLAURENS

ACCES : voiture à pied

PROPRIETAIRE :

La commune

DROIT DU SOL :

PARCELLAIRE :

DATATION : XIX ème

CONSTAT

DESCRIPTION : Petite croix en métal, ajourée, très ornementée, portant le Christ. L'ornementation est essentiellement constitué de volutes et de fleurons, notamment aux extrémités de cette croix. Le socle est très simple : bloc de pierre taillée très friables, avec le sommet évasé pour former un entablement sur lequel repose la croix.

INTERET : architectural paysager touristique historique artistique

Préciser : Croix située en bord de route, au croisement d'un chemin.

ETAT ACTUEL :

UTILISATION ACTUELLE : Aucune

QUALITE DES ABORDS :

Préciser : A l'ombre d'un pin et d'une haute haie de buis.

RESTAURATION

RESTAURATIONS A EFFECTUER : Peinture de la croix.

COUT ESTIME :

INTERET DE LA RESTAURATION : Les croix de carrefour sont très symboliques.

- axe routier à proximité : Route communale entre Appelle et N. 126.
- élément touristique à proximité : oui non

Eglise St Loup.

NOTES ET APPRECIATIONS DE L'ENQUETEUR :

REPERAGE DU PETIT PATRIMOINE
SIVOM DES PAYS DE L'AUTAN

COMMUNE DE PUYLAURENS

JUILLET 1997



IDENTIFICATION

PU-CX-26

TYPE : Croix

ADRESSE : La Lèdre
81700 PUYLAURENS

ACCES : voiture à pied

PROPRIETAIRE : Privé

M. BESSE

DROIT DU SOL :

PARCELLAIRE :

DATATION :

CONSTAT

DESCRIPTION : Croix en fonte très ouvragée portant le Christ. Le socle en briques est surmonté d'une partie en pierre sur laquelle est fixée la croix.
Le montant de la croix a été cassé et réparé par une plaque en métal fixée à l'arrière.

INTERET : architectural paysager touristique historique artistique

Préciser : Dévotion.

ETAT ACTUEL : Bon

UTILISATION ACTUELLE :

QUALITE DES ABORDS : Bonne

Préciser : Abords entretenus.

RESTAURATION

RESTAURATIONS A EFFECTUER :

COUT ESTIME :

INTERET DE LA RESTAURATION :

- axe routier à proximité : N. 126.
- élément touristique à proximité : oui non

Eglise St Loup.

NOTES ET APPRECIATIONS DE L'ENQUETEUR :

Proviendrait d'un autre lieu.

REPERAGE DU PETIT PATRIMOINE
SIVOM DES PAYS DE L'AUTAN

COMMUNE DE PUYLAURENS

Février 1998

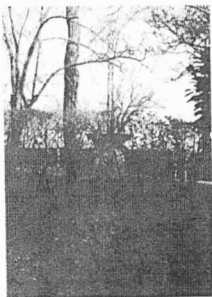

IDENTIFICATION

PU-CX-27

TYPE : Croix

ADRESSE : St Loup
81700 PUYLAURENS

ACCES : voiture à pied

PROPRIETAIRE : Privé

M. et MME BOUTIE

DROIT DU SOL :

PARCELLAIRE :

DATATION :

CONSTAT

DESCRIPTION : Croix en métal ajourée portant les instruments de la passion , un cercle et des losanges.
Une couronne d'épines occupe le croisillon et les extrémités des bras sont tréflés.

INTERET : architectural paysager touristique historique artistique

Préciser : Témoin de pratiques anciennes.

ETAT ACTUEL : Bon

UTILISATION ACTUELLE :

QUALITE DES ABORDS : Bonne

Préciser : Aujourd'hui propriété privé, abords entretenues.

RESTAURATION

RESTAURATIONS A EFFECTUER :

COUT ESTIME :

INTERET DE LA RESTAURATION :

- axe routier à proximité : N. 126.
- élément touristique à proximité : oui non

Eglise St Loup.

NOTES ET APPRECIATIONS DE L'ENQUETEUR :

Proviendrait d'un autre lieu.

REPERAGE DU PETIT PATRIMOINE
SIVOM DES PAYS DE L'AUTAN

COMMUNE DE PUYLAURENS

Juillet 1997

IDENTIFICATION

PU-DI-01

TYPE :

ADRESSE : Sabournac
81700 Puylaurens

ACCES : voiture à pied

PROPRIETAIRE :

DROIT DU SOL :

PARCELLAIRE : M 3, parc. 822-823-824.

DATATION :

CONSTAT

DESCRIPTION : Cadran solaire peint sur la façade avant d'une grande maison de caractère. L'aiguille est encore en place, mais au sommet du cercle où sont peints les chiffres romains la peinture et l'enduit s'effrite.

INTERET : architectural paysager touristique historique artistique

Préciser :

ETAT ACTUEL :

UTILISATION ACTUELLE : Aucune.

QUALITE DES ABORDS :

Préciser : C'est une très belle maison.

RESTAURATION

RESTAURATIONS A EFFECTUER : Restaurer la partie qui s'effrite.

COUT ESTIME :

INTERET DE LA RESTAURATION : Peu d'intérêt.

- axe routier à proximité : route communale menant à la D 144

- élément touristique à proximité : oui non

Puylaurens

NOTES ET APPRECIATIONS DE L'ENQUETEUR :

REPERAGE DU PETIT PATRIMOINE
SIVOM DES PAYS DE L'AUTAN

COMMUNE DE PUYLAURENS

Juillet 1997



IDENTIFICATION

PU-DI-02

TYPE : Divers

ADRESSE : En Mary
81700 Puylaurens

ACCES : voiture à pied

PROPRIETAIRE : Privé

M. et Mme Boutié
En Mary
81700 Puylaurens
DROIT DU SOL :

PARCELLAIRE : Pas d'emplacement précis

DATATION :

CONSTAT

DESCRIPTION : Cadran solaire qui se présente sous la forme d'une pierre polyédrique très abîmée ; sur plusieurs des faces est gravée une horloge ; les styles ont disparu
Ce type de cadran solaire se pose. Ne s'accroche pas à un mur.

INTERET : architectural paysager touristique historique artistique

Préciser : Les cadrans solaires de ce type sont très rares.

ETAT ACTUEL : Moyen

UTILISATION ACTUELLE : Elément décoratif

QUALITE DES ABORDS : ----

Préciser : Le cadran solaire n'a pas de place déterminée.

RESTAURATION

RESTAURATIONS A EFFECTUER : Remettre en valeur les horloges gravées .
Protéger cette pierre qui s'érode.

COUT ESTIME :

INTERET DE LA RESTAURATION : Cet élément est presque unique.

- axe routier à proximité : route communale menant à la D.84

- élément touristique à proximité : oui non

Puylaurens : 2,5 km.

NOTES ET APPRECIATIONS DE L'ENQUETEUR :

Mme Boutié a repertorié les cadrans solaires de France et du Tarn notamment ; elle est en correspondance avec la société astronomique de France.

REPERAGE DU PETIT PATRIMOINE
SIVOM DES PAYS DE L'AUTAN

COMMUNE DE PUYLAURENS

Juillet 1997



IDENTIFICATION

PU-DI-03

TYPE : Divers

ADRESSE : La Rivarié Basse
81700 Puylaurens

ACCES : voiture à pied

PROPRIETAIRE : Privé

DROIT DU SOL :

PARCELLAIRE :

DATATION :

CONSTAT

DESCRIPTION : Cadran solaire de forme circulaire dont la tige a disparu. On devine, gravés dans la pierre, des rayons partant de l'emplacement de la tige et des chiffres romains.

INTERET : architectural paysager touristique historique artistique

Préciser :

ETAT ACTUEL : Mauvais

UTILISATION ACTUELLE : aucune

QUALITE DES ABORDS : Bonne

Préciser :

RESTAURATION

RESTAURATIONS A EFFECTUER :

COUT ESTIME :

INTERET DE LA RESTAURATION :

- axe routier à proximité : N 12.6

- élément touristique à proximité : oui non

Puylaurens

NOTES ET APPRECIATIONS DE L'ENQUETEUR :

REPERAGE DU PETIT PATRIMOINE
SIVOM DES PAYS DE L'AUTAN

COMMUNE DE PUYLAURENS

Juillet 1997

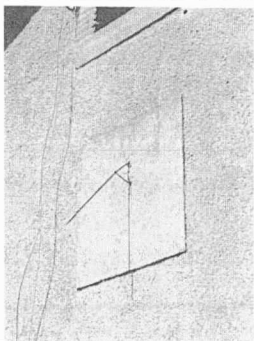

IDENTIFICATION

PU-DI-04

TYPE : Divers

ADRESSE : Barens
81700 Puylaurens

ACCES : voiture à pied

PROPRIETAIRE : Privé

M. et Mme JEANNERET

DROIT DU SOL :

PARCELLAIRE :

DATATION :

CONSTAT

DESCRIPTION : Simple pierre rectangulaire sans chiffre ni inscription sur laquelle est fixée une tige en métal. Il est apposé sur une ancienne maison dont un linteau porte la date de 1869.

INTERET : architectural paysager touristique historique artistique

Préciser : Témoin d'usages anciens

ETAT ACTUEL : Bon

UTILISATION ACTUELLE :

QUALITE DES ABORDS : Mauvaise

Préciser : Sur une ancienne habitation en mauvais état . Cour de ferme peu entretenue.

RESTAURATION

RESTAURATIONS A EFFECTUER : Restauration du bâtiment.

COUT ESTIME :

INTERET DE LA RESTAURATION : Valorisation du patrimoine architectural.

- axe routier à proximité : chemin communal
- élément touristique à proximité : oui non

Puylaurens

NOTES ET APPRECIATIONS DE L'ENQUETEUR :

REPERAGE DU PETIT PATRIMOINE
SIVOM DES PAYS DE L'AUTAN

COMMUNE DE PUYLAURENS

Juillet 1997

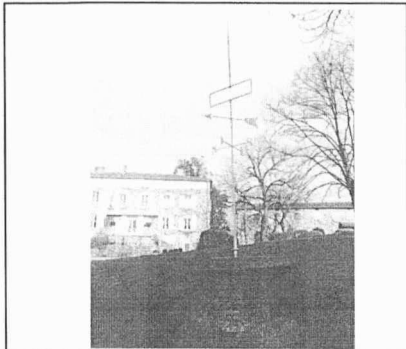

IDENTIFICATION

PU-DI-05

TYPE : Divers

ADRESSE : En Guibaud
81700 Puylaurens

ACCES : voiture à pied

PROPRIETAIRE : Privé

M. et Mme FRESNEL

DROIT DU SOL :

PARCELLAIRE :

DATATION :

CONSTAT

DESCRIPTION : Girouette en métal fixée sur un socle circulaire en briques surmonté d'un plateau en pierre.

INTERET : architectural paysager touristique historique artistique

Préciser :

ETAT ACTUEL : Bon

UTILISATION ACTUELLE :

QUALITE DES ABORDS : Bonne

Préciser : propriété entretenue

RESTAURATION

RESTAURATIONS A EFFECTUER :

COUT ESTIME :

INTERET DE LA RESTAURATION : Valorisation du patrimoine architectural

- axe routier à proximité : route communale menant à la D84 et D144
- élément touristique à proximité : oui non

St Théodart : église et gîte de caractère

NOTES ET APPRECIATIONS DE L'ENQUETEUR :

REPERAGE DU PETIT PATRIMOINE
SIVOM DES PAYS DE L'AUTAN

COMMUNE DE PUYLAURENS

Juillet 1997

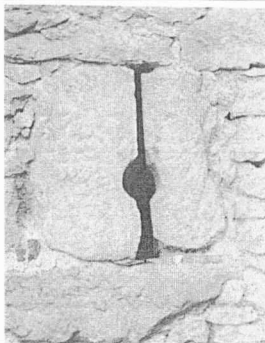

IDENTIFICATION

PU-DI-06

TYPE :

ADRESSE : Lissertel
81700 Puylaurens

ACCES : voiture à pied

PROPRIETAIRE :

DROIT DU SOL :

PARCELLAIRE :

DATATION :

CONSTAT

DESCRIPTION : Meurtrière constituée de deux blocs de pierre

INTERET : architectural paysager touristique historique artistique

Préciser :

ETAT ACTUEL :

UTILISATION ACTUELLE :

QUALITE DES ABORDS :

Préciser : bâtiment en mauvais état

RESTAURATION

RESTAURATIONS A EFFECTUER :

COUT ESTIME :

INTERET DE LA RESTAURATION :

- axe routier à proximité : route communale menant à la D12
 - élément touristique à proximité : oui non
- château d'Appelle

NOTES ET APPRECIATIONS DE L'ENQUETEUR :

REPERAGE DU PETIT PATRIMOINE
SIVOM DES PAYS DE L'AUTAN

COMMUNE DE PUYLAURENS

Juillet 1997



IDENTIFICATION

PU-DI-07

TYPE : Divers

ADRESSE : 37, rue de Foulinou
81700 PUYLAURENS

ACCES : voiture à pied

PROPRIETAIRE : Privé

DROIT DU SOL :
Site inscrit

PARCELLAIRE : L1.61

DATATION :

CONSTAT

DESCRIPTION : Grille du XIX ème sans doute récupérée et avec le numéro peint sur la poutre : n°218.

INTERET : architectural paysager touristique historique artistique

Préciser :

ETAT ACTUEL : Moyen

UTILISATION ACTUELLE :

QUALITE DES ABORDS : Moyenne

Préciser : Enduit de la maison peu valorisant.

RESTAURATION

RESTAURATIONS A EFFECTUER : Restaurer la peinture et le n° de la rue.
Grille à restaurer : soudures et peintures.

COUT ESTIME :

INTERET DE LA RESTAURATION : Seuls deux numéros de ce type subsistent encore à Puylaurens.

- axe routier à proximité : D84, D92, N126
- élément touristique à proximité : oui non

Porte de l'Académie protestante.
Vieilles rues de Puylaurens.

NOTES ET APPRECIATIONS DE L'ENQUETEUR :

REPERAGE DU PETIT PATRIMOINE
SIVOM DES PAYS DE L'AUTAN

COMMUNE DE PUYLAURENS

Juillet 1997

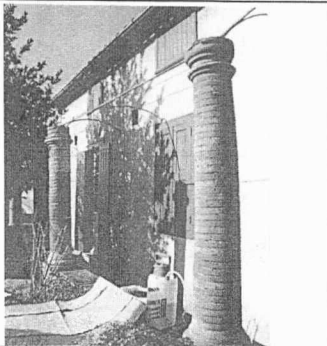

IDENTIFICATION

PU-DIV-08

TYPE :

ADRESSE : 1 rue du Patis
81700 PUYLAURENS

ACCES : voiture à pied

PROPRIETAIRE :

DROIT DU SOL :
Site inscrit

PARCELLAIRE : L1,78

DATATION :

CONSTAT

DESCRIPTION : Colonnade en briques

INTERET : architectural paysager touristique historique artistique

Préciser :

ETAT ACTUEL :

UTILISATION ACTUELLE : support de pergola

QUALITE DES ABORDS :

Préciser : jardin privé

RESTAURATION

RESTAURATIONS A EFFECTUER :

COUT ESTIME :

INTERET DE LA RESTAURATION :

- axe routier à proximité : N126
- élément touristique à proximité : oui non

Vieilles rues de Puylaurens.

NOTES ET APPRECIATIONS DE L'ENQUETEUR :

REPERAGE DU PETIT PATRIMOINE
SIVOM DES PAYS DE L'AUTAN

COMMUNE DE PUYLAURENS

Juillet 1997



IDENTIFICATION

PU-DI-09

TYPE : Divers

ADRESSE : rue Foulimou
81700 PUYLAURENS

ACCES : voiture à pied

PROPRIETAIRE : Public

DROIT DU SOL :
Site inscrit.

PARCELLAIRE : L.1, 143

DATATION : 166(9 ?)

CONSTAT

DESCRIPTION : Pierre gravée portant une inscription et une date aux caractères en partie effacés.

INTERET : architectural paysager touristique historique artistique

Préciser :

ETAT ACTUEL : Moyen

UTILISATION ACTUELLE :

QUALITE DES ABORDS : Bonne

Préciser :

RESTAURATION

RESTAURATIONS A EFFECTUER : Nettoyage de la pierre.

COUT ESTIME :

INTERET DE LA RESTAURATION : Historique.

- axe routier à proximité : D84, D92, N126
- élément touristique à proximité : oui non

Porte de l'Académie protestante.
Vieilles rues du village.

NOTES ET APPRECIATIONS DE L'ENQUETEUR :

Posée par terre à côté d'une haie de buis, elle n'est pas du tout mise en valeur.

REPERAGE DU PETIT PATRIMOINE
SIVOM DES PAYS DE L'AUTAN

COMMUNE DE PUYLAURENS

Juillet 1997

IDENTIFICATION

PU-DI-10

TYPE : Divers

ADRESSE : 35 av. de Castres
81700 Puylaurens

ACCES : voiture à pied

PROPRIETAIRE : Privé

DROIT DU SOL :

PARCELLAIRE : L.1, parc.409

DATATION :



CONSTAT

DESCRIPTION : Oeuvre en fer forgé réalisé par les compagnons du devoir pour montrer leur art ; c'est un ensemble de fer à cheval qui a été baptisé "bouquet de St Eloi".

INTERET : architectural paysager touristique historique artistique

Préciser :

ETAT ACTUEL : Moyen

UTILISATION ACTUELLE :

QUALITE DES ABORDS : Très bonne

Préciser :

RESTAURATION

RESTAURATIONS A EFFECTUER : Remettre en valeur.

COUT ESTIME :

INTERET DE LA RESTAURATION :

- axe routier à proximité : N126
 - élément touristique à proximité : oui non
- Puylaurens

NOTES ET APPRECIATIONS DE L'ENQUETEUR :

REPERAGE DU PETIT PATRIMOINE
SIVOM DES PAYS DE L'AUTAN

COMMUNE DE PUylaurens

Juillet 1997

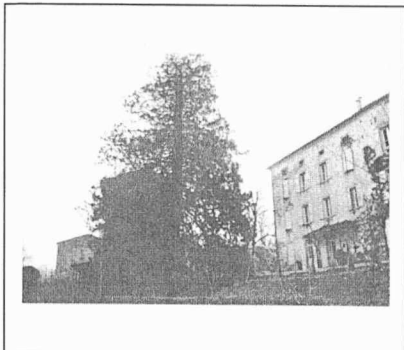

IDENTIFICATION

PU-DI-14

TYPE : Divers

ADRESSE : En Guibaud
81700 Puylaurens

ACCES : voiture à pied

PROPRIETAIRE : Privé

M. et Mme FRESNEL

DROIT DU SOL :

PARCELLAIRE :

DATATION :

CONSTAT

DESCRIPTION : Ensemble constitué d'un bassin aujourd'hui asséché et d'un imposant séquoia

INTERET : architectural paysager touristique historique artistique

Préciser :

ETAT ACTUEL : Moyen

UTILISATION ACTUELLE :

QUALITE DES ABORDS : Bonne

Préciser : Propriété entretenue

RESTAURATION

RESTAURATIONS A EFFECTUER : - bassin à restaurer

COUT ESTIME :

INTERET DE LA RESTAURATION : Restitution et valorisation du parc

- axe routier à proximité : route communale menant à la D84 et D144
- élément touristique à proximité : oui non

St Théodart : église et gîte de caractère

NOTES ET APPRECIATIONS DE L'ENQUETEUR :

REPERAGE DU PETIT PATRIMOINE
SIVOM DES PAYS DE L'AUTAN

COMMUNE DE PUYLAURENS

Juillet 1997

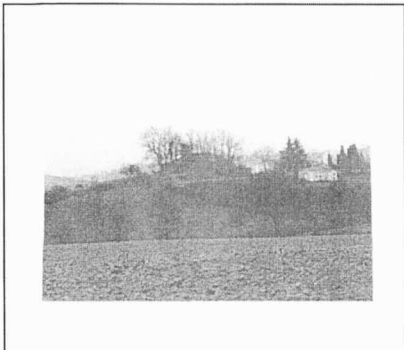

IDENTIFICATION

PU-DI-15

TYPE : Divers

ADRESSE : St Jean
81700 Puylaurens

ACCES : voiture à pied

PROPRIETAIRE : Privé

DROIT DU SOL :

PARCELLAIRE :

DATATION :

CONSTAT

DESCRIPTION : Tumulus

INTERET : architectural paysager touristique historique artistique

Préciser :

ETAT ACTUEL : Moyen

UTILISATION ACTUELLE :

QUALITE DES ABORDS : Bonne

Préciser :

RESTAURATION

RESTAURATIONS A EFFECTUER :

COUT ESTIME :

INTERET DE LA RESTAURATION :

- axe routier à proximité :
- élément touristique à proximité : oui non

Eglise St Jean de Tourtray

NOTES ET APPRECIATIONS DE L'ENQUETEUR :

REPERAGE DU PETIT PATRIMOINE
SIVOM DES PAYS DE L'AUTAN

COMMUNE DE PUYLAURENS

Juillet 1997

IDENTIFICATION

PU-DI-16

TYPE :

ADRESSE : Les Mongagnes
81700 Puylaurens

ACCES : voiture à pied

PROPRIETAIRE :

DROIT DU SOL :

PARCELLAIRE :

DATATION :



CONSTAT

DESCRIPTION : Tumulus

INTERET : architectural paysager touristique historique artistique

Préciser :

ETAT ACTUEL :

UTILISATION ACTUELLE :

QUALITE DES ABORDS :

Préciser :

RESTAURATION

RESTAURATIONS A EFFECTUER :

COUT ESTIME :

INTERET DE LA RESTAURATION :

- axe routier à proximité : routes communales
- élément touristique à proximité : oui non

Eglise St Cyrice d' Ardialle

NOTES ET APPRECIATIONS DE L'ENQUETEUR :

REPERAGE DU PETIT PATRIMOINE
SIVOM DES PAYS DE L'AUTAN

COMMUNE DE PUYLAURENS

Juillet 1997



IDENTIFICATION

PU-FON-01

TYPE : Fontaine

ADRESSE : Caudeval
81700 Puylaurens

ACCES : voiture à pied

PROPRIETAIRE : Privé

M. Vayssière
Caudeval
81700 Puylaurens
DROIT DU SOL :

PARCELLAIRE : A.1, parc.32

DATATION : XVIème

CONSTAT

DESCRIPTION : Fontaine entièrement construite en galets, il ne reste que les deux ou trois murets qui devaient la constituer. Sous la fontaine, et en arrière de celle-ci, un petit bassin a été creusé, avec un système de "chicanes", pour stocker l'eau potable qui arrivait et la mettre à l'abri de toute pollution ; autour de la propriété il y avait des sablières.

INTERET : architectural paysager touristique historique artistique

Préciser : Fontaine unique dans le secteur, elle servait d'abreuvoir aux bêtes.

ETAT ACTUEL : Médiocre

UTILISATION ACTUELLE : Aucune

QUALITE DES ABORDS : Médiocre

Préciser : Au bord de l'Agout, en contrebas du jardin de M.Vayssière.
Le site est complètement envahi par les ronces et les mauvaises herbes.

RESTAURATION

RESTAURATIONS A EFFECTUER : D'après le propriétaire, cette fontaine était couverte par un toit à une pente. Dégager les abords.

COUT ESTIME :

INTERET DE LA RESTAURATION : Ce lieu s'appelait " les Fontaines".

- axe routier à proximité : Chemin menant à la D.112
- élément touristique à proximité : oui non

Château de Guitalens

NOTES ET APPRECIATIONS DE L'ENQUETEUR :

Le propriétaire compte la restaurer

REPERAGE DU PETIT PATRIMOINE
SIVOM DES PAYS DE L'AUTAN

COMMUNE DE PUYLAURENS

Juillet 1997

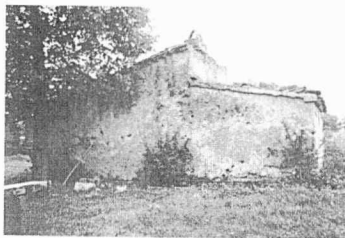

IDENTIFICATION

PU-F-01

TYPE : Four abrité

ADRESSE : En Guibaud
81700 Puylaurens

ACCES : voiture à pied

PROPRIETAIRE : Privé

DROIT DU SOL :

PARCELLAIRE : parc.1346

DATATION :

CONSTAT

DESCRIPTION : Four dont la cheminée est encore en bon état, à l'intérieur comme à l'extérieur. La voûte n'est plus visible car l'ouverture a été bouchée ; il n'y a pas d'entablement. Le fournil en moellons de pierre est couvert d'un enduit.

Une construction rectangulaire abrite la voûte.

La toiture est couverte de tuiles canal et soulignée d'une génoise.

INTERET : architectural paysager touristique historique artistique

Préciser : Pour tous les matériaux utilisés.

ETAT ACTUEL : Médiocre

UTILISATION ACTUELLE : Sert de remise pour stocker le bois.

QUALITE DES ABORDS : Très bonne

Préciser : Près d'une maison de caractère et d'une ancienne grange (quelques piliers sont d'origine). Un tilleul pousse à côté du four.

RESTAURATION

RESTAURATIONS A EFFECTUER : - Refixer les tuiles de la partie arrière du fournil.
- Ouvrir à nouveau le four dont la porte est bouchée pour voir l'état de la voûte.

COUT ESTIME :

INTERET DE LA RESTAURATION : Témoin historique.

- axe routier à proximité : Route communale. D 144.

- élément touristique à proximité : oui non

Puylaurens, Magrin (7 km).

NOTES ET APPRECIATIONS DE L'ENQUETEUR :

Ce four forme un bel ensemble avec le pigeonnier, la grange et les maisons voisines.

REPERAGE DU PETIT PATRIMOINE
SIVOM DES PAYS DE L'AUTAN

COMMUNE DE PUYLAURENS

Juillet 1997



IDENTIFICATION

PU-F-02

TYPE : Four abrité

ADRESSE : St Roc
81700 PUYLAURENS

ACCES : voiture à pied

PROPRIETAIRE : Privé

M. DELTING

DROIT DU SOL :

PARCELLAIRE : H1, 210

DATATION :

CONSTAT

DESCRIPTION : Four avec abri dont la voûte et la cheminée ont été récemment refaites.
Porte en fonte encore en place.

INTERET : architectural paysager touristique historique artistique

Préciser :

ETAT ACTUEL : Bon

UTILISATION ACTUELLE :

QUALITE DES ABORDS : Médiocre

Préciser : L'abri est utilisé comme lieu de stockage.

RESTAURATION

RESTAURATIONS A EFFECTUER : - Cheminée à enduire.
- Abords à valoriser.

COUT ESTIME :

INTERET DE LA RESTAURATION : En fonction du tracé de la future voie rapide.

- axe routier à proximité : D 51, D 84, Projet de future voie rapide prévue sur le site ou à proximité.
- élément touristique à proximité : oui non

NOTES ET APPRECIATIONS DE L'ENQUETEUR :

REPERAGE DU PETIT PATRIMOINE
SIVOM DES PAYS DE L'AUTAN

COMMUNE DE PUYLAURENS

Mars 1998

IDENTIFICATION

PU-F-03

TYPE : Four abrité

ADRESSE : Bacharan
81700 PUYLAURENS

ACCES : voiture à pied

PROPRIETAIRE : Privé

DROIT DU SOL :

PARCELLAIRE :

DATATION :

CONSTAT

DESCRIPTION : Four avec abri en pierres et quelques inclusions de briques.
Toiture remaniée (pièces de bois changées).

INTERET : architectural paysager touristique historique artistique

Préciser :

ETAT ACTUEL : Bon

UTILISATION ACTUELLE : Four

QUALITE DES ABORDS : Bonne

Préciser : Dans une belle propriété.

RESTAURATION

RESTAURATIONS A EFFECTUER :

COUT ESTIME :

INTERET DE LA RESTAURATION :

- axe routier à proximité :
- élément touristique à proximité : oui non

NOTES ET APPRECIATIONS DE L'ENQUETEUR :

Le four est utilisé.

Mars 1998

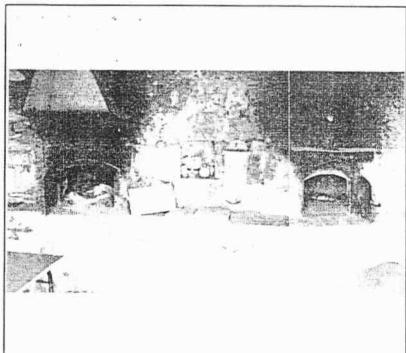

IDENTIFICATION

PU-F-04

TYPE : Four abrité

ADRESSE : En Bonheure
81700 PUYLAURENS

ACCES : voiture à pied

PROPRIETAIRE : Néant

Les habitants

DROIT DU SOL :

PARCELLAIRE :

DATATION :

CONSTAT

DESCRIPTION : Four double abrité , la voûte de l'un deux est détériorée mais ils fonctionnent toujours.
L'abri a été fermé par un bardage en bois enduit au ciment. Le mur du fond a été reconstruit en aggloméré de béton brut.

INTERET : architectural paysager touristique historique artistique

Préciser :

ETAT ACTUEL : Moyen

UTILISATION ACTUELLE : Four

QUALITE DES ABORDS : Bonne

Préciser : Dans le hameau.

RESTAURATION

RESTAURATIONS A EFFECTUER : - Enduit à reprendre en totalité (à refaire à la chaux aérienne)
- Eclairage extérieur à revoir (luminaire peu adapté et non proportionné par rapport au bâtiment). Réouvrir l'abri.

COUT ESTIME :

INTERET DE LA RESTAURATION :

- axe routier à proximité :
- élément touristique à proximité : oui non

Chemin de randonnée.

NOTES ET APPRECIATIONS DE L'ENQUETEUR :

REPERAGE DU PETIT PATRIMOINE
SIVOM DES PAYS DE L'AUTAN

COMMUNE DE PUYLAURENS

Juillet 1997

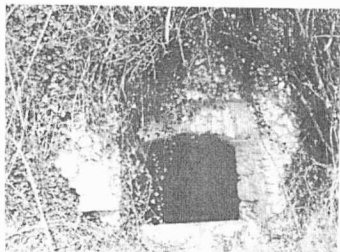

IDENTIFICATION

PU-DI-11

TYPE : Divers

ADRESSE : La Planète
81700 Puylaurens

ACCES : voiture à pied

PROPRIETAIRE : Privé

M. PAGES

DROIT DU SOL :

PARCELLAIRE :

DATATION :

CONSTAT

DESCRIPTION : Très belle citerne en pierre dont la voûte est soutenue par deux arceaux en briques.

INTERET : architectural paysager touristique historique artistique

Préciser :

ETAT ACTUEL : Moyen

UTILISATION ACTUELLE :

QUALITE DES ABORDS : Mauvaise

Préciser : Envahie par des ronces

RESTAURATION

RESTAURATIONS A EFFECTUER :

COÛT ESTIME :

INTERET DE LA RESTAURATION : Rare exemple de ce type.

- axe routier à proximité : route communale
- élément touristique à proximité : oui non

Puylaurens

NOTES ET APPRECIATIONS DE L'ENQUETEUR :

REPERAGE DU PETIT PATRIMOINE
SIVOM DES PAYS DE L'AUTAN

COMMUNE DE PUYLAURENS

Juillet 1997



IDENTIFICATION

PU-DI-12

TYPE : Divers

ADRESSE : Château de Mirabel
81700 Puylaurens

ACCES : voiture à pied

PROPRIETAIRE : Privé

DROIT DU SOL :

PARCELLAIRE :

DATATION :

CONSTAT

DESCRIPTION : Vivier constitué de deux viviers identiques en pierres, séparés par un chemin les surplombant.
Asséchés, ils sont envahis par la végétation.

INTERET : architectural paysager touristique historique artistique

Préciser :

ETAT ACTUEL : Moyen

UTILISATION ACTUELLE :

QUALITE DES ABORDS : Mauvaise

Préciser : Abords immédiats peu entretenus

RESTAURATION

RESTAURATIONS A EFFECTUER : - murets envahis par la végétation, à restaurer

COUT ESTIME :

INTERET DE LA RESTAURATION : Valorisation des abords de la maison.
Sauvegarde des éléments patrimoniaux du parc.

- axe routier à proximité : D 12
- élément touristique à proximité : oui non

Puylaurens

NOTES ET APPRECIATIONS DE L'ENQUETEUR :

REPERAGE DU PETIT PATRIMOINE
SIVOM DES PAYS DE L'AUTAN

COMMUNE DE PUYLAURENS

Février 1998



IDENTIFICATION

PU-F-05

TYPE : Four abrité

ADRESSE : En Lesses
81700 PUYLAURENS

ACCES : voiture à pied

PROPRIETAIRE : Néant

Mme SAINT BEZAT

DROIT DU SOL :

PARCELLAIRE :

DATATION :

CONSTAT

DESCRIPTION : Four abrité dont l'ouverture en arc de cercle est constituée de deux blocs de granit.
Sous la sole un foyer permettait de faire du feu et de chauffer la partie avant du four.
Ce four n'a pas de porte.

INTERET : architectural paysager touristique historique artistique

Préciser :

ETAT ACTUEL : Moyen

UTILISATION ACTUELLE :

QUALITE DES ABORDS : Bonne

Préciser :

RESTAURATION

RESTAURATIONS A EFFECTUER : - Intérieur de l'abri

COUT ESTIME :

INTERET DE LA RESTAURATION :

- axe routier à proximité : D 92.
- élément touristique à proximité : oui non

NOTES ET APPRECIATIONS DE L'ENQUETEUR :

REPERAGE DU PETIT PATRIMOINE
SIVOM DES PAYS DE L'AUTAN

COMMUNE DE PUYLAURENS

Juillet 1997

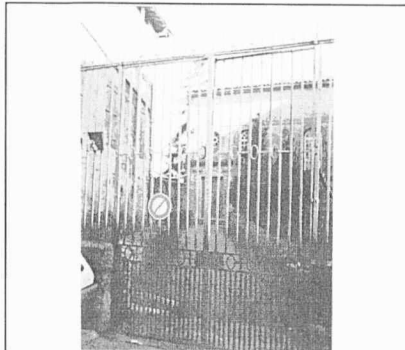

IDENTIFICATION

PU-GR-01

TYPE : Grille

ADRESSE : rue du Foulinou
81700 PUYLAURENS

ACCES : voiture à pied

PROPRIETAIRE : Public

DROIT DU SOL :
Site inscrit

PARCELLAIRE : L1-143

DATATION : 19^es

CONSTAT

DESCRIPTION : Grille du temple protestant, constituée de tiges verticales et d'ovales.

INTERET : architectural paysager touristique historique artistique

Préciser :

ETAT ACTUEL : Bon

UTILISATION ACTUELLE : Accès au temple

QUALITE DES ABORDS : Bonne

Préciser :

RESTAURATION

RESTAURATIONS A EFFECTUER :

COUT ESTIME :

INTERET DE LA RESTAURATION :

- axe routier à proximité : N. 126
- élément touristique à proximité : oui non

Vieilles rues de Puylaurens.

NOTES ET APPRECIATIONS DE L'ENQUETEUR :

Le chemin d'accès au château est très agréable : il est bordé de bois et de champs. Une maison de caractère, peut être l'ancienne métairie, est construite à proximité du château.

REPERAGE DU PETIT PATRIMOINE
SIVOM DES PAYS DE L'AUTAN

COMMUNE DE PUYLAURENS

Juillet 1997



IDENTIFICATION

PU-GR-02

TYPE : Grille

ADRESSE : Mirabel
81700 PUYLAURENS

ACCES : voiture à pied

PROPRIETAIRE : Privé

DROIT DU SOL :

PARCELLAIRE : J 2, parc. 350-347

DATATION :

CONSTAT

DESCRIPTION : Grille en arcades portant des initiales au sommet, qui délimite l'entrée du château. Le mur qui encadre la grille est sobrement sculpté au niveau de l'arcade ainsi qu'au sommet, évasé par rapport au reste de la construction.

INTERET : architectural paysager touristique historique artistique

Préciser : L'ensemble de l'architecture du château est intéressant.

ETAT ACTUEL : Très bon

UTILISATION ACTUELLE : Porte d'entrée.

QUALITE DES ABORDS : Très bonne

Préciser : La propriété est très bien entretenue.

RESTAURATION

RESTAURATIONS A EFFECTUER : Crépi du mur.

COUT ESTIME :

INTERET DE LA RESTAURATION :

- axe routier à proximité : D12, N 126
 - élément touristique à proximité : oui non
- Puylaurens : 2,5 km.

NOTES ET APPRECIATIONS DE L'ENQUETEUR :

Le chemin d'accès au château est très agréable : il est bordé de bois et de champs. Une maison de caractère, peut être l'ancienne métairie, est construite à proximité du château.

REPERAGE DU PETIT PATRIMOINE
SIVOM DES PAYS DE L'AUTAN

COMMUNE DE PUYLAURENS

Juillet 1997

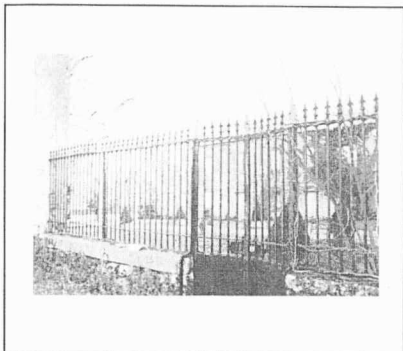

IDENTIFICATION

PU-GR-03

TYPE : Grille

ADRESSE : Château de St Loup
81700 PUYLAURENS

ACCES : voiture à pied

PROPRIETAIRE : Privé

DROIT DU SOL :

PARCELLAIRE :

DATE : I3-351

CONSTAT

DESCRIPTION : Grille du château constituée de tiges verticales terminées en fer de lance et fixée sur un muret en pierre.

INTERET : architectural paysager touristique historique artistique

Préciser : Limites des abords du château

ETAT ACTUEL : Bon

UTILISATION ACTUELLE : Limite

QUALITE DES ABORDS : Moyenne

Préciser :

RESTAURATION

RESTAURATIONS A EFFECTUER :

COUT ESTIME :

INTERET DE LA RESTAURATION :

- axe routier à proximité : N 126
- élément touristique à proximité : oui non

Elevage de cerfs dans la propriété

NOTES ET APPRECIATIONS DE L'ENQUETEUR :

REPERAGE DU PETIT PATRIMOINE
SIVOM DES PAYS DE L'AUTAN

COMMUNE DE PUYLAURENS

Juillet 1997

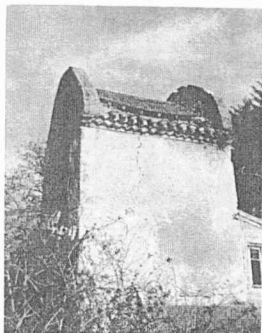

IDENTIFICATION

PU-PG-12

TYPE : Pigeonnier

ADRESSE : St Sébastien
81700 Puylaurens

ACCES : voiture à pied

PROPRIETAIRE : Privé

DROIT DU SOL :

PARCELLAIRE :

DATATION :

CONSTAT

DESCRIPTION : Pigeonnier en pierre de forme peu banale. Les pignons se terminent en arrondis recouverts de terre cuite. La toiture, plus basse que les pignons, est en deux parties et entre les deux se trouvent les trous d'envol aujourd'hui bouchés. Le bord du toit est souligné par une double rangée de génoise. Une porte donne accès à l'intérieur.

INTERET : architectural paysager touristique historique artistique

Préciser :

ETAT ACTUEL : Mauvais

UTILISATION ACTUELLE :

QUALITE DES ABORDS : Mauvaise

Préciser : Abords peu entretenus

RESTAURATION

RESTAURATIONS A EFFECTUER : - gros oeuvre à reprendre (toiture, fissures)
- enduits à refaire
- bâtiment accolé à supprimer

COUT ESTIME :

INTERET DE LA RESTAURATION : Pigeonnier assez atypique de la région.

- axe routier à proximité : route communale à la D92
- élément touristique à proximité : oui non

NOTES ET APPRECIATIONS DE L'ENQUETEUR :

Juillet 1997



IDENTIFICATION

PU-PG-13

TYPE : Pigeonnier sur piliers

ADRESSE : En Pinel
81700

ACCES : voiture à pied

PROPRIETAIRE ; Privé

M. et Mme VIGUIER

DROIT DU SOL :

PARCELLAIRE : I3, parc. 577

DATATION : XVIIIème

CONSTAT

DESCRIPTION : Pigeonnier sur piliers avec des randières constituées de plaques d'ardoises à la base de la caisse. Le système est très âbimé côté Nord, où il y a une porte. Comiches en briques plates côté Sud et Est. Les façades sont en pans de bois avec remplissage en briques ; trois d'entre elles sont très âbimées : Sud, Est et Ouest où le colombage a été mis à nu. La toiture à quatre pans est couverte d'ardoise ; elle est surmontée d'un clocheton dont la base est largement évasée et le sommet recouvert de zinc.

INTERET : architectural paysager touristique historique artistique

Préciser : se voit de Puylaurens

ETAT ACTUEL : Médiocre

UTILISATION ACTUELLE : Aucune

QUALITE DES ABORDS : Bonne

Préciser : Dans le parc de la maison de maître, entouré d'arbres.

RESTAURATION

RESTAURATIONS A EFFECTUER : Fixer les randières, rajouter les ardoises qui manquent et reboucher les trous. Poutres de soutien de la caisse à consolider ou à remplacer. Torchis et crépi à revoir.
Murs à reprendre.

COUT ESTIME :

INTERET DE LA RESTAURATION :

- axe routier à proximité : route communale menant à la D. 92
- élément touristique à proximité : oui non

NOTES ET APPRECIATIONS DE L'ENQUETEUR :

Ce pigeonnier a été utilisé comme ruches, ce qui explique la présence de trous sur la façade Est à la base de la caisse. Le propriétaire a l'intention de restaurer ce pigeonnier auquel il semble attaché.

REPERAGE DU PETIT PATRIMOINE
SIVOM DES PAYS DE L'AUTAN

COMMUNE DE PUYLAURENS

Juillet 1997



IDENTIFICATION

PU-PG-14

TYPE : Pigeonnier tour

ADRESSE : La Nouvelle
81700 Puylaurens

ACCES : voiture à pied

PROPRIETAIRE : Privé

DROIT DU SOL :

PARCELLAIRE : G.1, parc. 1022

DATATION :

CONSTAT

DESCRIPTION : Pigeonnier tour à pans de bois situé à l'angle de la maison. Toit à quatre pans très pentu recouvert de tuiles plates ; il a un épi en pointe sur son sommet et une plage d'envol (6 trous) sur un des pans.

INTERET : architectural paysager touristique historique artistique

Préciser : Pigeonnier à colombages.

ETAT ACTUEL : Très bon

UTILISATION ACTUELLE : Pièce d'habitation.

QUALITE DES ABORDS : Très bonne

Préciser : intégré à la maison donnant sur le jardin.

RESTAURATION

RESTAURATIONS A EFFECTUER :

COUT ESTIME :

INTERET DE LA RESTAURATION :

- axe routier à proximité : N 126
- élément touristique à proximité : oui non

Puylaurens

NOTES ET APPRECIATIONS DE L'ENQUETEUR :

Intéressant car il se trouve dans un lotissement.

REPERAGE DU PETIT PATRIMOINE
SIVOM DES PAYS DE L'AUTAN

COMMUNE DE PUYLAURENS

Juillet 1997



IDENTIFICATION

PU-PG-15

TYPE : Pigeonnier sur arcades

ADRESSE : En Béral de St Jean
81700 PUYLAURENS

ACCES : voiture à pied

PROPRIETAIRE : Privé

M. et Mme RECOURA

DROIT DU SOL :

PARCELLAIRE : D. 1, parc. 37

DATATION :

CONSTAT

DESCRIPTION : Pigeonnier à arcades, restauré : quatre larges piliers portant un système de randières (élément en saillie ceinturant le haut des piliers) ; au-dessus des arcades on trouve un deuxième système de randières, ainsi que sur la partie haute des façades. Ce pigeonnier, crépi, est en partie couvert par du lierre. Il a une porte sur la façade Nord. Le toit à quatre pans est en ardoises et en tuiles canals aux niveaux des arêtières ; il est couvert d'un clocheton où sont percées les plages d'envol à 10 trous.

INTERET : architectural paysager touristique historique artistique

Préciser :

ETAT ACTUEL : Très bon

UTILISATION ACTUELLE : remise

QUALITE DES ABORDS : Très bonne

Préciser : Dans le jardin de la maison, très bien entretenu;

RESTAURATION

RESTAURATIONS A EFFECTUER : Aucune.

COUT ESTIME :

INTERET DE LA RESTAURATION :

- axe routier à proximité : D. 92
 - élément touristique à proximité : oui non
- Puylaurens : 3,5 km.

NOTES ET APPRECIATIONS DE L'ENQUETEUR :

Ce pigeonnier est peu visible depuis la route. Présence d'un cadran solaire portant l'inscription "En Béral de St Jean" sur le mur de la maison.

REPERAGE DU PETIT PATRIMOINE
SIVOM DES PAYS DE L'AUTAN

COMMUNE PUYLAURENS

Février 1998



IDENTIFICATION

PU-PUI-20

TYPE :

ADRESSE : Bacharan
81700 PUYLAURENS

ACCES : voiture à pied

PROPRIETAIRE :

DROIT DU SOL :

PARCELLAIRE :

DATATION :

CONSTAT

DESCRIPTION : Puits fermé surmonté d'un bâtiment en béton avec coupole terminée par une boule. Une porte en métal donne accès à l'intérieur. Une pompe électrifiée alimente un abreuvoir en béton.

INTERET : architectural paysager touristique historique artistique

Préciser : Fort impact visuel depuis la route.

ETAT ACTUEL :

UTILISATION ACTUELLE : abreuvoir

QUALITE DES ABORDS :

Préciser : au milieu d'un pré entretenu mais pylône électrique juste à côté.

RESTAURATION

RESTAURATIONS A EFFECTUER :

COUT ESTIME :

INTERET DE LA RESTAURATION :

- axe routier à proximité : route communale menant à la N 126
- élément touristique à proximité : oui non

NOTES ET APPRECIATIONS DE L'ENQUETEUR :

REPERAGE DU PETIT PATRIMOINE
SIVOM DES PAYS DE L'AUTAN

COMMUNE PUYLAURENS

Février 1998



IDENTIFICATION

PU-PUI-12

TYPE :

ADRESSE : Château de St Loup
81700 PUYLAURENS

ACCES : voiture à pied

PROPRIETAIRE :

DROIT DU SOL :

PARCELLAIRE : I3-351

DATATION :

CONSTAT

DESCRIPTION : Puits ou source bâtie en pierre situé à proximité d'une mare.

INTERET : architectural paysager touristique historique artistique

Préciser : Elément constitutif du parc.

ETAT ACTUEL :

UTILISATION ACTUELLE :

QUALITE DES ABORDS :

Préciser : mare peu entretenue

RESTAURATION

RESTAURATIONS A EFFECTUER : - muret à restaurer
- mare à requalifier

COUT ESTIME :

INTERET DE LA RESTAURATION : Valorisation des éléments construits du parc.

- axe routier à proximité : N 126

- élément touristique à proximité : oui non

Elevage de cerfs dans la propriété.

NOTES ET APPRECIATIONS DE L'ENQUETEUR :

REPERAGE DU PETIT PATRIMOINE
SIVOM DES PAYS DE L'AUTAN

COMMUNE DE PUYLAURENS

Juillet 1997

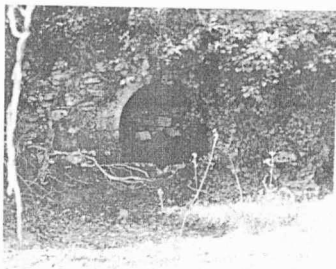

IDENTIFICATION

PU-DI-13

TYPE : Divers

ADRESSE : Château de Mirabel
81700 Puylaurens

ACCES : voiture à pied

PROPRIETAIRE : Privé

DROIT DU SOL :

PARCELLAIRE :

DATATION :

CONSTAT

DESCRIPTION : Source de la Mirabelle, bâtie en pierre, couverte d'une voûte.

INTERET : architectural paysager touristique historique artistique

Préciser : Légendes liées aux bienfaits de la source

ETAT ACTUEL : Mauvais

UTILISATION ACTUELLE :

QUALITE DES ABORDS : Mauvaise

Préciser : Abords peu entretenus, envahie par la végétation

RESTAURATION

RESTAURATIONS A EFFECTUER : - dégager les abords
- reconsolider les murs, rejointoyer les pierres

COUT ESTIME :

INTERET DE LA RESTAURATION : Historique. Traditions liées à la source

- axe routier à proximité : D 12
- élément touristique à proximité : oui non

Puylaurens

NOTES ET APPRECIATIONS DE L'ENQUETEUR :

REPERAGE DU PETIT PATRIMOINE
SIVOM DES PAYS DE L'AUTAN

COMMUNE DE PUYLAURENS

Juillet 1997



IDENTIFICATION

PU-FON-02

TYPE : Fontaine

ADRESSE : La Métairie Basse
81700 Puylaurens

ACCES : voiture à pied

PROPRIETAIRE : Privé

DROIT DU SOL :

PARCELLAIRE :

DATATION :

CONSTAT

DESCRIPTION : Fontaine en pierre recouverte de plaques d'ardoises.

INTERET : architectural paysager touristique historique artistique

Préciser :

ETAT ACTUEL : Bon

UTILISATION ACTUELLE :

QUALITE DES ABORDS : Moyenne

Préciser :

RESTAURATION

RESTAURATIONS A EFFECTUER :

COUT ESTIME :

INTERET DE LA RESTAURATION :

- axe routier à proximité : Chemin communal
 - élément touristique à proximité : oui non
- Eglise St Etienne

NOTES ET APPRECIATIONS DE L'ENQUETEUR :

REPERAGE DU PETIT PATRIMOINE
SIVOM DES PAYS DE L'AUTAN

COMMUNE DE PUYLAURENS

Juillet 1997



IDENTIFICATION

PU-PUI-01

TYPE : Puits couvert

ADRESSE : Sabournac
81700 Puylaurens

ACCES : voiture à pied

PROPRIETAIRE : Néant

DROIT DU SOL :

PARCELLAIRE : M3- 823 -824-815

DATATION :

CONSTAT

DESCRIPTION : Puits de forme circulaire, construits en moellons de pierre et recouvert d'un enduit gris clair ; l'ouverture se présente comme une véritable porte rectangulaire (elle atteint le sol) mais elle n'est pas protégée.
Les jambages sont en pierres de taille et le linteau en bois.
Le toit est conique en moellons recouvert d'un enduit ; il est ceinturé à la base par une corniche en brique pleines. Il est envahi par le lierre.

INTERET : architectural paysager touristique historique artistique

Préciser : C'est le seul puits à toit conique que l'on est recensé.

ETAT ACTUEL : Très bon

UTILISATION ACTUELLE : Aucune.

QUALITE DES ABORDS : Médiocre

Préciser : Près d'un fossé complètement envahi par les mauvaises herbes et peu accessible.

RESTAURATION

RESTAURATIONS A EFFECTUER : Soigner les abords, dégager les herbes.
Protéger l'accès.

COUT ESTIME :

INTERET DE LA RESTAURATION : Coût peu important et le puit est plutôt bien placé.

- axe routier à proximité : route communale menant à la D144
- élément touristique à proximité : oui non

Chapelle en ruine de Sabournac

NOTES ET APPRECIATIONS DE L'ENQUETEUR :

Belle vue sur les champs avoisinants.

REPERAGE DU PETIT PATRIMOINE
SIVOM DES PAYS DE L'AUTAN

COMMUNE DE PUYLAURENS

Juillet 1997



IDENTIFICATION

PU-PUI-02

TYPE : Puits couvert

ADRESSE : Mirabel
81700 PUYLAURENS

ACCES : voiture à pied

PROPRIETAIRE : Privé

DROIT DU SOL :

PARCELLAIRE : J 2, parc ;348

DATATION :

CONSTAT

DESCRIPTION : Puits couvert en pierre , accolé à la maison. Le puits est complètement fermé à l'arrière. L'ouverture, plutôt large, est à 1 mètre du sol. La toiture a été restaurée : charpente en bois qui soutient une toiture couverte d'ardoises.

INTERET : architectural paysager touristique historique artistique

Préciser : Ce type de puits est peu fréquent dans ce secteur.

ETAT ACTUEL : Très bon

UTILISATION ACTUELLE : Arrosage.

QUALITE DES ABORDS : Très bonne

Préciser : Dans le jardin du château, très bien entretenu.

RESTAURATION

RESTAURATIONS A EFFECTUER : Aucune.

COUT ESTIME :

INTERET DE LA RESTAURATION :

- axe routier à proximité : D 12, N.126
- élément touristique à proximité : oui non

Puylaurens : 2,5 km

NOTES ET APPRECIATIONS DE L'ENQUETEUR :

Dans le jardin de la maison il y a de très vieux et très beaux tilleuls.

REPERAGE DU PETIT PATRIMOINE
SIVOM DES PAYS DE L'AUTAN

COMMUNE DE PUYLAURENS

Juillet 1997

IDENTIFICATION

PU-PUI-03

TYPE :

ADRESSE : Château de Caudeval
81700 Puylaurens

ACCES : voiture à pied

PROPRIETAIRE :

DROIT DU SOL :

PARCELLAIRE : A.1, parc. 31

DATATION : Après XVIème

CONSTAT

DESCRIPTION : Il s'agit d'une noria : l'eau était puisé par le travail d'un âne ou tout autre animal qui tournait autour du puits.

INTERET : architectural paysager touristique historique artistique

Préciser : Seule noria du secteur.

ETAT ACTUEL :

UTILISATION ACTUELLE :

QUALITE DES ABORDS :

Préciser :

RESTAURATION

RESTAURATIONS A EFFECTUER :

COUT ESTIME :

INTERET DE LA RESTAURATION :

- axe routier à proximité : route communale menant à la D112
- élément touristique à proximité : oui non

Château de Guitalens

NOTES ET APPRECIATIONS DE L'ENQUETEUR :

N'a pu être vu car le propriétaire était absent ; pas de photos.

REPERAGE DU PETIT PATRIMOINE
SIVOM DES PAYS DE L'AUTAN

COMMUNE DE PUYLAURENS

Juillet 1997



IDENTIFICATION

PU-PU1-04

TYPE :

ADRESSE : Les Imbertariés

ACCES : voiture à pied

PROPRIETAIRE :

Les habitants du hameau

DROIT DU SOL :

PARCELLAIRE : L.3, parc. ?

DATATION :

CONSTAT

DESCRIPTION : Puits couvert, construit en moellons de pierre et cimenté un peu plus tard. La toiture à une pente est constituée de simples dalles en ardoises. Une grille protège l'ouverture.

INTERET : architectural paysager touristique historique artistique

Préciser :

ETAT ACTUEL :

UTILISATION ACTUELLE : Arosage

QUALITE DES ABORDS :

Préciser : Dans le centre du hameau, près d'un fossé où sont déversées les eaux usées d'une maison.

RESTAURATION

RESTAURATIONS A EFFECTUER : - revoir la toiture

COUT ESTIME :

INTERET DE LA RESTAURATION : Elément du centre du hameau.

- axe routier à proximité : route communale
- élément touristique à proximité : oui non

Puylaurens
Eglise St Etienne

NOTES ET APPRECIATIONS DE L'ENQUETEUR :

Il y a plusieurs puits dans le hameau, mais certains ont été détruits. Ce hameau a accueilli jusqu'à 113 habitants au XIXème, époque durant laquelle on fabriquaient les "ouls", des ustensiles en terre cuite ; (le nom des "Ouliés", près des Imbertariés, viendrait de là).

REPERAGE DU PETIT PATRIMOINE
SIVOM DES PAYS DE L'AUTAN

COMMUNE PUYLAURENS

Février 1998

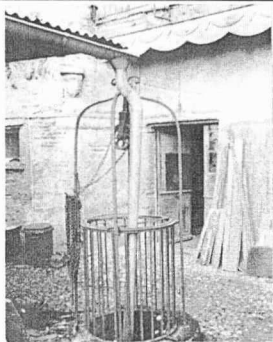

IDENTIFICATION

PU-PUI-05

TYPE :

ADRESSE : 11 rue Cap de Castel
81700 PUYLAURENS

ACCES : voiture à pied

PROPRIETAIRE :

M. SAUNIE Lucien
81700 PUYLAURENS

DROIT DU SOL :
Site inscrit

PARCELLAIRE : L1, 324

DATATION :

CONSTAT

DESCRIPTION : Puits en partie creusé dans le roc et en partie construit en briques avec voûtes à l'intérieur. Faible diamètre de la margelle (environ 70 cm) par rapport au diamètre du puits.

INTERET : architectural paysager touristique historique artistique

Préciser :

ETAT ACTUEL :

UTILISATION ACTUELLE : Evacuation des eaux de pluies.

QUALITE DES ABORDS :

Préciser : Chéneau d'un hangar recouvert de tôles, évacuant les eaux de pluies directement dans le puits.

RESTAURATION

RESTAURATIONS A EFFECTUER : Nettoyer la margelle. Peindre le garde corps et le support de poulie en métal.
Supprimer la descente d'eau pluviale.
Dégager les abords.

COUT ESTIME : Variable en fonction des travaux effectués.

INTERET DE LA RESTAURATION : Mise en valeur de la cour de la maison.

- axe routier à proximité : D84, D92, N 126
- élément touristique à proximité : oui non

Vieilles rues de Puylaurens.

NOTES ET APPRECIATIONS DE L'ENQUETEUR :

Un des plus anciens puits de Puylaurens. A l'origine la maison serait un ancien relais de diligences.

REPERAGE DU PETIT PATRIMOINE
SIVOM DES PAYS DE L'AUTAN

(original)

COMMUNE PUYLAURENS

Février 1998

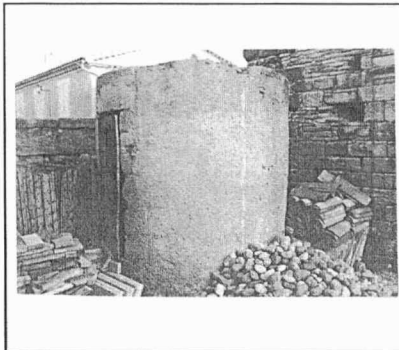

IDENTIFICATION

PU-PUI-06

TYPE : Puits couvert

ADRESSE : Château
81700 PUYLAURENS

ACCES : voiture à pied

PROPRIETAIRE : Privé

M. MARIANINI
81700 PUYLAURENS

DROIT DU SOL :
Site inscrit

PARCELLAIRE : L1, 414

DATATION :

CONSTAT

DESCRIPTION : Puits en maçonnerie avec inclusions de briques ; enduit à l'extérieur dont la toiture a disparu. Porte en bois encore en place mais en mauvais état.

INTERET : architectural paysager touristique historique artistique

Préciser :

ETAT ACTUEL : Moyen

UTILISATION ACTUELLE :

QUALITE DES ABORDS : Bonne

Préciser : dans la cour du château.

RESTAURATION

RESTAURATIONS A EFFECTUER : - toiture à refaire

COUT ESTIME :

INTERET DE LA RESTAURATION : Mise en valeur de la cour du château.

- axe routier à proximité :
- élément touristique à proximité : oui non

Vieilles rues de Puylaurens.

NOTES ET APPRECIATIONS DE L'ENQUETEUR :

REPERAGE DU PETIT PATRIMOINE
SIVOM DES PAYS DE L'AUTAN

COMMUNE PUYLAURENS

Février 1998

IDENTIFICATION

PU-PUI-07

TYPE :

ADRESSE : Lices Coldonat
81700 PUYLAURENS

ACCES : voiture à pied

PROPRIETAIRE :

la Commune

DROIT DU SOL :

PARCELLAIRE :

DATATION :

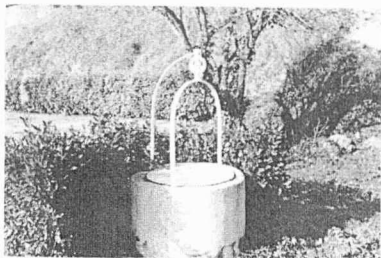

CONSTAT

DESCRIPTION : Puits circulaire recouvert d'un enduit ciment. Fermé par une plaque en métal et surmonté d'une poulie.

INTERET : architectural paysager touristique historique artistique

Préciser : élément constitutif de la place

ETAT ACTUEL :

UTILISATION ACTUELLE : aucune

QUALITE DES ABORDS :

Préciser : abords sommairement entretenus

RESTAURATION

RESTAURATIONS A EFFECTUER : - enduit à reprendre

COUT ESTIME :

INTERET DE LA RESTAURATION : Mise en valeur de la cour du château.

- axe routier à proximité : N 126
- élément touristique à proximité : oui non

Vieilles rues de Puylaurens.

NOTES ET APPRECIATIONS DE L'ENQUETEUR :

REPERAGE DU PETIT PATRIMOINE
SIVOM DES PAYS DE L'AUTAN

COMMUNE PUYLAURENS

Février 1998



IDENTIFICATION

PU-PUI-08

TYPE : Puits couvert

ADRESSE : 8 place de la Croix
81700 PUYLAURENS

ACCES : voiture à pied

PROPRIETAIRE : Privé

DROIT DU SOL :

PARCELLAIRE :

DATATION :

CONSTAT

DESCRIPTION : Puits intégré à la façade d'une maison, en partie démolie et comblé de gravats.

INTERET : architectural paysager touristique historique artistique

Préciser :

ETAT ACTUEL : Mauvais

UTILISATION ACTUELLE :

QUALITE DES ABORDS : Mauvaise

Préciser : matériaux entreposés.

RESTAURATION

RESTAURATIONS A EFFECTUER : - devant intervenir dans le cadre de la restauration de l'ensemble du bâtiment.

COUT ESTIME :

INTERET DE LA RESTAURATION : Valorisation de la maison mais aussi de la place.
Sauvegarde d'un élément patrimonial assez peu courant.

- axe routier à proximité : Place de la Croix - N 126
- élément touristique à proximité : oui non

Vieilles rues de Puylaurens.

NOTES ET APPRECIATIONS DE L'ENQUETEUR :

REPERAGE DU PETIT PATRIMOINE
SIVOM DES PAYS DE L'AUTAN

COMMUNE PUYLAURENS

Février 1998

IDENTIFICATION

PU-PUI-09

TYPE : Puits non couvert

ADRESSE : Bagatelle
81700 PUYLAURENS

ACCES : voiture à pied

PROPRIETAIRE : Privé

DROIT DU SOL :

PARCELLAIRE :

DATATION :

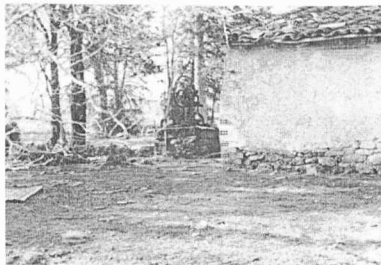

CONSTAT

DESCRIPTION : Puits avec margelle, en pierre quadrangulaire, surmonté d'une pompe à chapelet.

INTERET : architectural paysager touristique historique artistique

Préciser : Elément construit dans la cour de la ferme.

ETAT ACTUEL : Mauvais

UTILISATION ACTUELLE :

QUALITE DES ABORDS : Mauvaise

Préciser : dans un parc aujourd'hui utilisé comme enclos à moutons et non entretenu.

RESTAURATION

RESTAURATIONS A EFFECTUER : - margelle à restaurer
- pompe à repeindre

COUT ESTIME :

INTERET DE LA RESTAURATION : Valorisation des abords de la maison

- axe routier à proximité : route communale menant à la D 51
- élément touristique à proximité : oui non

Puylaurens
Sentier de pays

NOTES ET APPRECIATIONS DE L'ENQUETEUR :

REPERAGE DU PETIT PATRIMOINE
SIVOM DES PAYS DE L'AUTAN

COMMUNE PUYLAURENS

Février 1998

IDENTIFICATION

PU-PUI-10

TYPE :

ADRESSE : St Roch
81700 PUYLAURENS

ACCES : voiture à pied

PROPRIETAIRE :

M. DETLING

DROIT DU SOL :

PARCELLAIRE : H1-210

DATATION :

CONSTAT

DESCRIPTION : Puits avec maçonnerie intérieure en briques "debout". Margelle en briques creuses non enduites. Surmonté d'une pompe à chapelet rouillée. Abreuvoir en béton posé à côté.

INTERET : architectural paysager touristique historique artistique

Préciser :

ETAT ACTUEL :

UTILISATION ACTUELLE :

QUALITE DES ABORDS :

Préciser : dans un pré, face à la maison.

RESTAURATION

RESTAURATIONS A EFFECTUER : - margelle à reprendre
- pompe à repeindre

COUT ESTIME :

INTERET DE LA RESTAURATION : En fonction du tracé de la future voie rapide (projet sur le site ou à proximité).

- axe routier à proximité : D 51 et D 84
- élément touristique à proximité : oui non

NOTES ET APPRECIATIONS DE L'ENQUETEUR :

REPERAGE DU PETIT PATRIMOINE
SIVOM DES PAYS DE L'AUTAN

COMMUNE PUYLAURENS

Février 1998

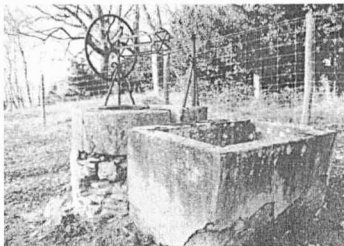

IDENTIFICATION

PU-PUI-11

TYPE :

ADRESSE : Château de St Loup
81700 PUYLAURENS

ACCES : voiture à pied

PROPRIETAIRE :

DROIT DU SOL :

PARCELLAIRE : I3-351

DATATION :

CONSTAT

DESCRIPTION : Puits circulaire en pierres et briques avec large rebord constitué de blocs de granit. Il est surmonté d'un système de poulie en métal. Abreuvoir en pierre cimenté à proximité.

INTERET : architectural paysager touristique historique artistique

Préciser :

ETAT ACTUEL :

UTILISATION ACTUELLE :

QUALITE DES ABORDS :

Préciser : parc du château

RESTAURATION

RESTAURATIONS A EFFECTUER : - margelle à reconsolider, pierres et briques à rajouter
- poulie à repeindre

COUT ESTIME :

INTERET DE LA RESTAURATION : Sauvegarde des éléments bâtis du parc.

- axe routier à proximité : N 126

- élément touristique à proximité : oui non

Elevage de cerfs dans la propriété.

NOTES ET APPRECIATIONS DE L'ENQUETEUR :

REPERAGE DU PETIT PATRIMOINE
SIVOM DES PAYS DE L'AUTAN

COMMUNE PUYLAURENS

Février 1998

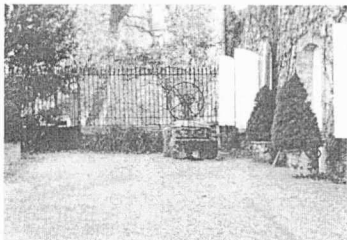

IDENTIFICATION

PU-PUI-13

TYPE :

ADRESSE : Château de St Loup
81700 PUYLAURENS

ACCES : voiture à pied

PROPRIETAIRE :

DROIT DU SOL :

PARCELLAIRE : I3-351

DATATION :

CONSTAT

DESCRIPTION : Puits circulaire en pierre surmonté d'un système de poulie en métal. Auge en pierre posée à côté.

INTERET : architectural paysager touristique historique artistique

Préciser : Elément construit de la cour

ETAT ACTUEL :

UTILISATION ACTUELLE : Arrosage

QUALITE DES ABORDS :

Préciser : cour entretenue

RESTAURATION

RESTAURATIONS A EFFECTUER : - enlever la mousse

COUT ESTIME :

INTERET DE LA RESTAURATION :

- axe routier à proximité : N 126
- élément touristique à proximité : oui non

Elevage de cerfs dans la propriété.

NOTES ET APPRECIATIONS DE L'ENQUETEUR :

REPERAGE DU PETIT PATRIMOINE
SIVOM DES PAYS DE L'AUTAN

COMMUNE PUYLAURENS

Février 1998



IDENTIFICATION

PU-PUI-14

TYPE :

ADRESSE : En Mary
81700 PUYLAURENS

ACCES : voiture à pied

PROPRIETAIRE :

M. et Mme BOUTIE

DROIT DU SOL :

PARCELLAIRE : I3-351

DATATION :

CONSTAT

DESCRIPTION : Puits en pierre recouvert d'une voûte également en pierre, seule la partie supérieure de l'arc de l'ouverture est en briques.

INTERET : architectural paysager touristique historique artistique

Préciser : Bel exemple de puits de ce genre

ETAT ACTUEL :

UTILISATION ACTUELLE :

QUALITE DES ABORDS :

Préciser : Propriété en cours de restauration.

RESTAURATION

RESTAURATIONS A EFFECTUER : - enlever les éléments végétaux sur la voûte
- rejointoyer les pierres
- aménager l'accès

COÛT ESTIME :

INTERET DE LA RESTAURATION : Valorisation des abords de la maison
Sauvegarde du patrimoine architectural du parc.

- axe routier à proximité : route communale menant à la D 84
- élément touristique à proximité : oui non

NOTES ET APPRECIATIONS DE L'ENQUETEUR :

Très forte motivation des propriétaires.

REPERAGE DU PETIT PATRIMOINE
SIVOM DES PAYS DE L'AUTAN

COMMUNE PUYLAURENS

Février 1998



IDENTIFICATION

PU-PUI-15

TYPE : Puits non couvert

ADRESSE : En Mary
81700 PUYLAURENS

ACCES : voiture à pied

PROPRIETAIRE : Privé

M. et Mme BOUTIE

DROIT DU SOL :

PARCELLAIRE : I3-351

DATATION :

CONSTAT

DESCRIPTION : Puits en ruine, en pierre, envahi par la végétation.

INTERET : architectural paysager touristique historique artistique

Préciser : Bel exemple de puits de ce genre

ETAT ACTUEL : Mauvais

UTILISATION ACTUELLE :

QUALITE DES ABORDS : Mauvaise

Préciser : Propriété longtemps à l'abandon, aujourd'hui en cours de restauration.

RESTAURATION

RESTAURATIONS A EFFECTUER : - dégager les abords, supprimer la végétation
- les travaux à effectuer sur le bâti ne peuvent être évalués qu'en fonction de ce qui aura été dégagé

COUT ESTIME :

INTERET DE LA RESTAURATION : Sauvegarde du patrimoine bâti du parc.

- axe routier à proximité : route communale menant à la D 84
- élément touristique à proximité : oui non

NOTES ET APPRECIATIONS DE L'ENQUETEUR :

Très forte motivation des propriétaires.

REPERAGE DU PETIT PATRIMOINE
SIVOM DES PAYS DE L'AUTAN

COMMUNE PUYLAURENS

Février 1998

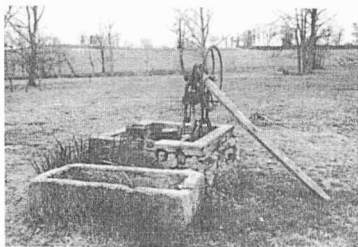

IDENTIFICATION

PU-PUI-16

TYPE : Puits non couvert

ADRESSE : La Rivarié basse
81700 PUYLAURENS

ACCES : voiture à pied

PROPRIETAIRE : Privé

DROIT DU SOL :

PARCELLAIRE :

DATATION :

CONSTAT

DESCRIPTION : Puits dont la margelle de section carrée est constituée en briques creuses. Il est surmonté d'une pompe à chapelet qui devait alimenter l'abreuvoir posé à côté.

INTERET : architectural paysager touristique historique artistique

Préciser : Elément constitutif du paysage de la cour de cette ancienne ferme.

ETAT ACTUEL : Mauvais

UTILISATION ACTUELLE :

QUALITE DES ABORDS : Bonne

Préciser :

RESTAURATION

RESTAURATIONS A EFFECTUER : - margelle à réenduire
- pompe à repeindre

COUT ESTIME :

INTERET DE LA RESTAURATION : Valorisation des abords de la maison.

- axe routier à proximité : N 126
- élément touristique à proximité : oui non

Puylaurens.

NOTES ET APPRECIATIONS DE L'ENQUETEUR :

REPERAGE DU PETIT PATRIMOINE
SIVOM DES PAYS DE L'AUTAN

COMMUNE PUYLAURENS

Février 1998

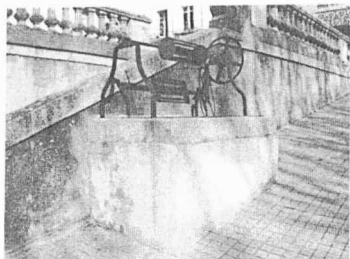

IDENTIFICATION

PU-PUI-17

TYPE : Puits non couvert

ADRESSE : Place de la mairie
81700 PUYLAURENS

ACCES : voiture à pied

PROPRIETAIRE : Public

La Commune

DROIT DU SOL :

PARCELLAIRE :

DATATION :

CONSTAT

DESCRIPTION : Puits rectangulaire adossé au perron de la Mairie.
Margelle enduite avec couronnement en granit.
Fermé par une plaque en métal surmontée du mécanisme pour monter les seaux.

INTERET : architectural paysager touristique historique artistique

Préciser :

ETAT ACTUEL : Bon

UTILISATION ACTUELLE :

QUALITE DES ABORDS : Bonne

Préciser :

RESTAURATION

RESTAURATIONS A EFFECTUER :

COUT ESTIME :

INTERET DE LA RESTAURATION :

- axe routier à proximité : N 126
 - élément touristique à proximité : oui non
- Puylaurens.

NOTES ET APPRECIATIONS DE L'ENQUETEUR :

REPERAGE DU PETIT PATRIMOINE
SIVOM DES PAYS DE L'AUTAN

COMMUNE PUYLAURENS

Février 1998

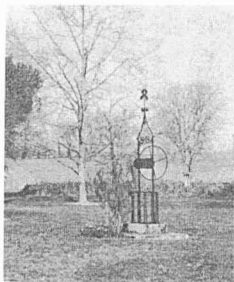

IDENTIFICATION

PU-PU1-18

TYPE :

ADRESSE : Berdoulet
81700 PUYLAURENS

ACCES : voiture à pied

PROPRIETAIRE :

M. MERIMEE

DROIT DU SOL :

PARCELLAIRE :

DATATION :

CONSTAT

DESCRIPTION : Puits de faible diamètre surmonté d'un système de poulie stylisé.

INTERET : architectural paysager touristique historique artistique

Préciser :

ETAT ACTUEL :

UTILISATION ACTUELLE :

QUALITE DES ABORDS :

Préciser : Propriété entretenue.

RESTAURATION

RESTAURATIONS A EFFECTUER : Aucune

COUT ESTIME :

INTERET DE LA RESTAURATION :

- axe routier à proximité : N 126
- élément touristique à proximité : oui non

NOTES ET APPRECIATIONS DE L'ENQUETEUR :

REPERAGE DU PETIT PATRIMOINE
SIVOM DES PAYS DE L'AUTAN

COMMUNE PUYLAURENS

Février 1998

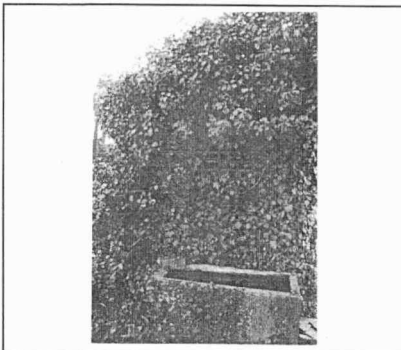

IDENTIFICATION

PU-PUI-19

TYPE :

ADRESSE : En Guibaud
81700 PUYLAURENS

ACCES : voiture à pied

PROPRIETAIRE :

M. et Mme FRESNEL

DROIT DU SOL :

PARCELLAIRE :

DATATION :

CONSTAT

DESCRIPTION : Puits circulaire en pierres et galets entouré d'une ceinture en pierre, avec poulie à l'intérieur.
Fermé par une grille en métal et entièrement recouvert de lierre.

INTERET : architectural paysager touristique historique artistique

Préciser :

ETAT ACTUEL :

UTILISATION ACTUELLE :

QUALITE DES ABORDS :

Préciser : Propriété entretenue.

RESTAURATION

RESTAURATIONS A EFFECTUER : - supprimer le lierre

COUT ESTIME :

INTERET DE LA RESTAURATION :

- axe routier à proximité : D 84, D 144
- élément touristique à proximité : oui non

St Théodart : église et gîte de caractère.

NOTES ET APPRECIATIONS DE L'ENQUETEUR :

Peu visible car complètement envahi par le lierre.

REPERAGE DU PETIT PATRIMOINE
SIVOM DES PAYS DE L'AUTAN

COMMUNE PUYLAURENS

Février 1998

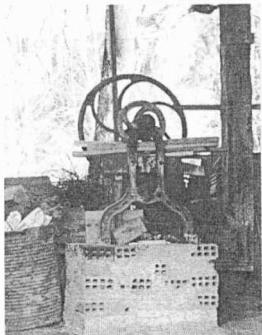

IDENTIFICATION

PU-PUI-21

TYPE :

ADRESSE : Ancienne briquetterie
81700 PUYLAURENS

ACCES : voiture à pied

PROPRIETAIRE :

M. BANQUET

DROIT DU SOL :

PARCELLAIRE :

DATATION :

CONSTAT

DESCRIPTION : Puits situé sous un hangar d'une ancienne briquetterie. La margelle en briques creuses non enduites est surmontée d'une pompe à chapelet.

INTERET : architectural paysager touristique historique artistique

Préciser :

ETAT ACTUEL :

UTILISATION ACTUELLE :

QUALITE DES ABORDS :

Préciser : ancien bâtiment d'activité utilisé aujourd'hui comme lieu de stockage de matériaux divers.

RESTAURATION

RESTAURATIONS A EFFECTUER : - enduire la margelle
- pompe à repeindre
- abords à revaloriser

COUT ESTIME :

INTERET DE LA RESTAURATION : Valorisation du bâti.

- axe routier à proximité : N 126
 - élément touristique à proximité : oui non
- Puylaurens.

NOTES ET APPRECIATIONS DE L'ENQUETEUR :

Éléments intéressants à prendre en compte dans le cadre d'une restauration de l'ensemble du bâtiment.

REPERAGE DU PETIT PATRIMOINE
SIVOM DES PAYS DE L'AUTAN

COMMUNE PUYLAURENS

Février 1998

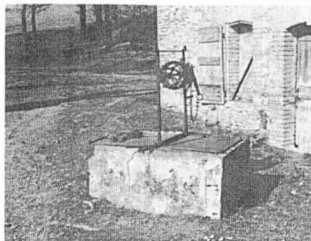

IDENTIFICATION

PU-PU1-22

TYPE : Puits non couvert

ADRESSE : Ancienne briquetterie
81700 PUYLAURENS

ACCES : voiture à pied

PROPRIETAIRE : Privé

M. BANQUET

DROIT DU SOL :

PARCELLAIRE :

DATATION :

CONSTAT

DESCRIPTION : Puits situé en bordure de la N 126, devant le bâtiment d'une ancienne briquetterie. Margelle en briques enduites. Ouverture recouverte de 2 plaques en métal et surmontée d'un système de poulie en métal.

INTERET : architectural paysager touristique historique artistique

Préciser : Très visible depuis la route.

ETAT ACTUEL : Moyen

UTILISATION ACTUELLE :

QUALITE DES ABORDS : Mauvaise

Préciser : ancienne briquetterie qui n'est plus en activité. Beaucoup d'éléments stockés dans un hangar à proximité.

RESTAURATION

RESTAURATIONS A EFFECTUER : - margelle à restaurer (enduit à reprendre)
- plaques en métal à remplacer par un système d'occultation plus esthétique
- poulie à reprendre

COUT ESTIME :

INTERET DE LA RESTAURATION : Valorisation de l'ensemble du bâti.

- axe routier à proximité : N 126
- élément touristique à proximité : oui non

Puylaurens.

NOTES ET APPRECIATIONS DE L'ENQUETEUR :

REPERAGE DU PETIT PATRIMOINE
SIVOM DES PAYS DE L'AUTAN

COMMUNE PUYLAURENS

Février 1998



IDENTIFICATION

PU-PUI-23

TYPE : Puits couvert

ADRESSE : En Barre
81700 PUYLAURENS

ACCES : voiture à pied

PROPRIETAIRE : Privé

DROIT DU SOL :

PARCELLAIRE :

DATATION :

CONSTAT

DESCRIPTION : Puits en pierres couvert avec voûte en briques sous laquelle est fixée une poulie. Pierre plate à gauche de l'ouverture pour poser les seaux. Un grillage ferme l'ouverture.

INTERET : architectural paysager touristique historique artistique

Préciser :

ETAT ACTUEL : Moyen

UTILISATION ACTUELLE :

QUALITE DES ABORDS : Bonne

Préciser : pré entretenu.

RESTAURATION

RESTAURATIONS A EFFECTUER : - voûte à restaurer

COUT ESTIME :

INTERET DE LA RESTAURATION : Très beau puits voûté. Présentation du patrimoine.
Élément très visible de la route.

- axe routier à proximité : D 92
- élément touristique à proximité : oui non

Eglise d'Ardiaille.

NOTES ET APPRECIATIONS DE L'ENQUETEUR :

REPERAGE DU PETIT PATRIMOINE
SIVOM DES PAYS DE L'AUTAN

COMMUNE PUYLAURENS

Février 1998



IDENTIFICATION

PU-PUI-25

TYPE : Puits non couvert

ADRESSE : Le Bousquet
81700 PUYLAURENS

ACCES : voiture à pied

PROPRIETAIRE : Privé

M. et Mme AMALRIC

DROIT DU SOL :

PARCELLAIRE :

DATATION :

CONSTAT

DESCRIPTION : Puits constitué d'un assemblage de galets de pierres et de briques et surmonté d'une pompe à chapelet.

INTERET : architectural paysager touristique historique artistique

Préciser :

ETAT ACTUEL : Mauvais

UTILISATION ACTUELLE :

QUALITE DES ABORDS : Moyenne

Préciser : Envahi par un arbuste.

RESTAURATION

RESTAURATIONS A EFFECTUER : - margelle à reprendre
- dégager la végétation

COUT ESTIME :

INTERET DE LA RESTAURATION : Valorisation des abords de la ferme.

- axe routier à proximité : D 92

- élément touristique à proximité : oui non

NOTES ET APPRECIATIONS DE L'ENQUETEUR :

REPERAGE DU PETIT PATRIMOINE
SIVOM DES PAYS DE L'AUTAN

COMMUNE PUYLAURENS

Février 1998

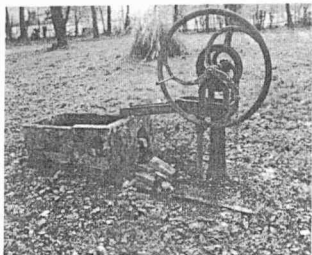

IDENTIFICATION

PU-PUI-24

TYPE :

ADRESSE : Florac
81700 PUYLAURENS

ACCES : voiture à pied

PROPRIETAIRE :

Famille CAMBEFORT

DROIT DU SOL :

PARCELLAIRE :

DATATION :

CONSTAT

DESCRIPTION : Puits sans margelle, recouvert de plaques d'ardoises et d'une pompe alimentant un abreuvoir en briques

INTERET : architectural paysager touristique historique artistique

Préciser :

ETAT ACTUEL :

UTILISATION ACTUELLE :

QUALITE DES ABORDS :

Préciser : Dans le parc d'une propriété sommairement entretenu.

RESTAURATION

RESTAURATIONS A EFFECTUER : - abreuvoir à restaurer
- pompe à repeindre

COUT ESTIME :

INTERET DE LA RESTAURATION : Valorisation du parc

- axe routier à proximité : D 84
- élément touristique à proximité : oui non

Eglise St Etienne

NOTES ET APPRECIATIONS DE L'ENQUETEUR :

REPERAGE DU PETIT PATRIMOINE
SIVOM DES PAYS DE L'AUTAN

COMMUNE PUYLAURENS

Février 1998

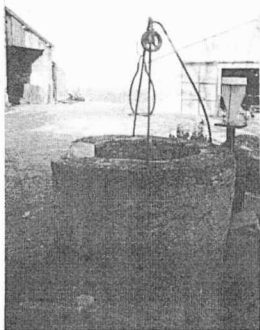

IDENTIFICATION

PU-PU1-26

TYPE :

ADRESSE : Le Bousquet
81700 PUYLAURENS

ACCES : voiture à pied

PROPRIETAIRE :

M. et Mme AMALRIC

DROIT DU SOL :

PARCELLAIRE :

DATATION :

CONSTAT

DESCRIPTION : Puits semi circulaire en pierres recouvert en partie d'un enduit au ciment et surmonté d'une poulie.

INTERET : architectural paysager touristique historique artistique

Préciser :

ETAT ACTUEL :

UTILISATION ACTUELLE :

QUALITE DES ABORDS :

Préciser : Cour de ferme.

RESTAURATION

RESTAURATIONS A EFFECTUER : - enduit à reprendre

COUT ESTIME :

INTERET DE LA RESTAURATION : Puits caractéristique de la région.
Elément de valorisation des abords de la ferme.

- axe routier à proximité : D 92

- élément touristique à proximité : oui non

NOTES ET APPRECIATIONS DE L'ENQUETEUR :

Joli petit puits, que le propriétaire souhaite démolir car il gêne le passage des engins agricoles.

REPERAGE DU PETIT PATRIMOINE
SIVOM DES PAYS DE L'AUTAN

COMMUNE PUYLAURENS

Février 1998

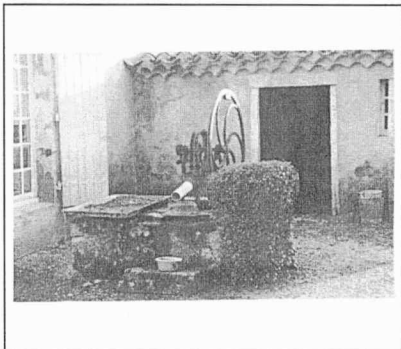

IDENTIFICATION

PU-PU1-27

TYPE :

ADRESSE : En Lesses
81700 PUYLAURENS

ACCES : voiture à pied

PROPRIETAIRE :

Mme ST BEZAT

DROIT DU SOL :

PARCELLAIRE :

DATATION :

CONSTAT

DESCRIPTION : Puits en pierres surmonté d'une pompe à chapelet.

INTERET : architectural paysager touristique historique artistique

Préciser : Elément important dans la composition de la cour de la ferme.

ETAT ACTUEL :

UTILISATION ACTUELLE :

QUALITE DES ABORDS :

Préciser : Devant la maison.

RESTAURATION

RESTAURATIONS A EFFECTUER : - mousse à enlever
- enduit à reprendre
- pompe à repeindre

COUT ESTIME :

INTERET DE LA RESTAURATION : Valorisation des abords de la maison.

- axe routier à proximité : D 92
- élément touristique à proximité : oui non

NOTES ET APPRECIATIONS DE L'ENQUETEUR :

Bel ensemble avec la maison et le four à proximité.

REPERAGE DU PETIT PATRIMOINE
SIVOM DES PAYS DE L'AUTAN

COMMUNE PUYLAURENS

Février 1998



IDENTIFICATION

PU-PU1-28

TYPE :

ADRESSE : Montebello
81700 PUYLAURENS

ACCES : voiture à pied

PROPRIETAIRE :

Mme et M. COULOM

DROIT DU SOL :

PARCELLAIRE :

DATATION :

CONSTAT

DESCRIPTION : Puits circulaire en pierres surmonté d'une pompe à chapelet et recouvert d'un grillage.

INTERET : architectural paysager touristique historique artistique

Préciser :

ETAT ACTUEL :

UTILISATION ACTUELLE :

QUALITE DES ABORDS :

Préciser :

RESTAURATION

RESTAURATIONS A EFFECTUER : - margelle à réenduire
- abords à requalifier

COUT ESTIME :

INTERET DE LA RESTAURATION : Valorisation des abords de la maison.

- axe routier à proximité : D 84

- élément touristique à proximité : oui non

Eglise St Etienne

NOTES ET APPRECIATIONS DE L'ENQUETEUR :

REPERAGE DU PETIT PATRIMOINE
SIVOM DES PAYS DE L'AUTAN

COMMUNE PUYLAURENS

Février 1998

IDENTIFICATION

PU-PUI-29

TYPE :

ADRESSE : Grangeon
81700 PUYLAURENS

ACCES : voiture à pied

PROPRIETAIRE :

DROIT DU SOL :

PARCELLAIRE :

DATATION :



CONSTAT

DESCRIPTION : Puits voûté en pierres fermé par une grille en métal ajourée. De part et d'autre de l'ouverture se trouvent les deux pierres pour poser les seaux.

INTERET : architectural paysager touristique historique artistique

Préciser :

ETAT ACTUEL :

UTILISATION ACTUELLE :

QUALITE DES ABORDS :

Préciser : En bordure d'un champs et du parc

RESTAURATION

RESTAURATIONS A EFFECTUER : - grille à refixer
- arbuste à supprimer, devant le puits
- pierres à rejointoyer

COUT ESTIME :

INTERET DE LA RESTAURATION : Architectural : très beau puits de ce type

- axe routier à proximité : D 84
- élément touristique à proximité : oui non

Eglise St Etienne

NOTES ET APPRECIATIONS DE L'ENQUETEUR :

REPERAGE DU PETIT PATRIMOINE
SIVOM DES PAYS DE L'AUTAN

COMMUNE PUYLAURENS

Février 1998



IDENTIFICATION

PU-PUI-30

TYPE :

ADRESSE : Pécamp Haut
81700 PUYLAURENS

ACCES : voiture à pied

PROPRIETAIRE :

M. DUFETELLE

DROIT DU SOL :

PARCELLAIRE :

DATATION :

CONSTAT

DESCRIPTION : Puits circulaire sans margelle, recouvert de lierre et surmonté d'une armature métallique à laquelle est accroché un bout de chaîne avec un crochet (utilisé aujourd'hui comme élément décoratif).

INTERET : architectural paysager touristique historique artistique

Préciser : Participe à la valorisation des abords de la maison.

ETAT ACTUEL :

UTILISATION ACTUELLE : Elément décoratif

QUALITE DES ABORDS :

Préciser : Propriété très bien entretenue.

RESTAURATION

RESTAURATIONS A EFFECTUER :

COUT ESTIME :

INTERET DE LA RESTAURATION :

- axe routier à proximité : route communale entre Appelle et la N 126
- élément touristique à proximité : oui non

Eglise St Loup

NOTES ET APPRECIATIONS DE L'ENQUETEUR :

REPERAGE DU PETIT PATRIMOINE
SIVOM DES PAYS DE L'AUTAN

COMMUNE PUYLAURENS

Février 1998

IDENTIFICATION

PU-PUI-31

TYPE :

ADRESSE : 57 ave de Toulouse
81700 PUYLAURENS

ACCES : voiture à pied

PROPRIETAIRE :

M. FRECHE

DROIT DU SOL :

PARCELLAIRE :

DATATION :

CONSTAT

DESCRIPTION : Puits circulaire avec pompe à chapelet. Margelle surélevée en béton.

INTERET : architectural paysager touristique historique artistique

Préciser :

ETAT ACTUEL :

UTILISATION ACTUELLE :

QUALITE DES ABORDS :

Préciser : Beaucoup d'éléments décoratifs et ornementaux

RESTAURATION

RESTAURATIONS A EFFECTUER : - margelle à reprendre : partie en béton à supprimer

COÛT ESTIME :

INTERET DE LA RESTAURATION : Valorisation des abords de la maison.

- axe routier à proximité : N 126

- élément touristique à proximité : oui non

Puylaurens

NOTES ET APPRECIATIONS DE L'ENQUETEUR :

Sans doute puits en pierre, qu'il conviendrait de remettre en son état initial en supprimant la surélévation en béton.

REPERAGE DU PETIT PATRIMOINE
SIVOM DES PAYS DE L'AUTAN

COMMUNE PUYLAURENS

Février 1998

IDENTIFICATION

PU-PU1-32

TYPE : Puits couvert

ADRESSE : En Mary Bas
81700 PUYLAURENS

ACCES : voiture à pied

PROPRIETAIRE : Privé

M. et Mme BOUTIE

DROIT DU SOL :

PARCELLAIRE :

DATATION :

CONSTAT

DESCRIPTION : Puits en pierre dont le toit a disparu. Le muret qui ferme l'ouverture est recouvert d'une plaque d'ardoise.

INTERET : architectural paysager touristique historique artistique

Préciser : Caractéristique des puits couverts de la région.

ETAT ACTUEL : Mauvais

UTILISATION ACTUELLE :

QUALITE DES ABORDS : Moyenne

Préciser : en cours de chantier.

RESTAURATION

RESTAURATIONS A EFFECTUER : - toiture à refaire

COUT ESTIME :

INTERET DE LA RESTAURATION : Valorisation des abords de la maison.

- axe routier à proximité : route communale menant à la D 84
- élément touristique à proximité : oui non

NOTES ET APPRECIATIONS DE L'ENQUETEUR :

REPERAGE DU PETIT PATRIMOINE
SIVOM DES PAYS DE L'AUTAN

COMMUNE DE PUylaurens

Juillet 1997

IDENTIFICATION

PU-P-01

TYPE : Pont

ADRESSE : Pas du Rieu
81700 Puylaurens

ACCES : voiture à pied

PROPRIETAIRE : Public

La Commune

DROIT DU SOL :

PARCELLAIRE : G.2, ch. vis. n°15, .

DATATION : 17ème?



CONSTAT

DESCRIPTION : Pont en pierre, assez long, avec de belles arcades en pierres de taille. Les murs de soutènements qui longe la route de part et d'autre de l'arcade, sont en moellons ; la rembarde qui prend appui sur ces murs est en pierre de taille (une partie de cette dernière s'est effondrée).

INTERET : architectural paysager touristique historique artistique

Préciser :

ETAT ACTUEL : Moyen

UTILISATION ACTUELLE : Celle d'un pont.

QUALITE DES ABORDS : Moyenne

Préciser : Les bords du ruisseau sont envahis par la végétation.

RESTAURATION

RESTAURATIONS A EFFECTUER : Dégager la rembarde qui est envahi par la végétation.

COUT ESTIME :

INTERET DE LA RESTAURATION :

- axe routier à proximité : D84
- élément touristique à proximité : oui non

NOTES ET APPRECIATIONS DE L'ENQUETEUR :

REPERAGE DU PETIT PATRIMOINE
SIVOM DES PAYS DE L'AUTAN

COMMUNE DE PUYLAURENS

Juillet 1997



IDENTIFICATION

PU-P-02

TYPE : Pont

ADRESSE : Florac
81700 Puylaurens

ACCES : voiture à pied

PROPRIETAIRE : Privé

Famille CAMBEFORT

DROIT DU SOL :

PARCELLAIRE :

DATATION :

CONSTAT

DESCRIPTION : Pont constitué d'éléments en béton moulurés.

INTERET : architectural paysager touristique historique artistique

Préciser : Franchissement d'un ruisseau

ETAT ACTUEL : Mauvais

UTILISATION ACTUELLE :

QUALITE DES ABORDS : Mauvaise

Préciser : Abords sommairement entretenus

RESTAURATION

RESTAURATIONS A EFFECTUER : - éléments en béton cassés à remplacer

COUT ESTIME :

INTERET DE LA RESTAURATION :

- axe routier à proximité : D84
- élément touristique à proximité : oui non

Eglise St Etienne

NOTES ET APPRECIATIONS DE L'ENQUETEUR :

REPERAGE DU PETIT PATRIMOINE
SIVOM DES PAYS DE L'AUTAN

COMMUNE DE PUYLAURENS

Février 1998



IDENTIFICATION

PU-POR-01

TYPE :

ADRESSE : rue Foulimou
81700 PUYLAURENS

ACCES : voiture à pied

PROPRIETAIRE :

DROIT DU SOL :
Site Inscrit

PARCELLAIRE : L1, 143

DATATION : XVII^{ème}

CONSTAT

DESCRIPTION : Portail de l'Académie protestante constitué d'une porte avec en plein cintre encadré de deux colonnes ioniques, supportant un entablement. Du tympan il ne reste que deux monstres ailés à bustes d'humain et corps d'animal.

INTERET : architectural paysager touristique historique artistique

Préciser : Seul vestige de l'Académie protestante.

ETAT ACTUEL :

UTILISATION ACTUELLE : Décoratif

QUALITE DES ABORDS :

Préciser : Cour entretenue.

RESTAURATION

RESTAURATIONS A EFFECTUER : Pierre à nettoyer.
Porte en bois à restaurer.

COUT ESTIME :

INTERET DE LA RESTAURATION : Historique.

- axe routier à proximité : D84, D92, N126
- élément touristique à proximité : oui non

Vieilles rues de Puylaurens.

NOTES ET APPRECIATIONS DE L'ENQUETEUR :
Emplacement en fond de cour peu valorisant.

REPERAGE DU PETIT PATRIMOINE
SIVOM DES PAYS DE L'AUTAN

COMMUNE DE PUYLAURENS

Juillet 1997



IDENTIFICATION

PU-STA-01

TYPE :

ADRESSE : En Pinel
81700 PUYLAURENS

ACCES : voiture à pied

PROPRIETAIRE :

DROIT DU SOL :

PARCELLAIRE : I 3, parc. 548

DATATION :

CONSTAT

DESCRIPTION : Buste de la Vierge portant l'enfant Jésus. Cette statue a certainement été construite en pierre de pays (friable) car elle est très abîmée ; il manque le bras droit de l'enfant, l'avant bras de la Vierge. La statue est fissurée. Le bas du socle est en briques et l'autre partie en pierre de taille.

INTERET : architectural paysager touristique historique artistique

Préciser : Bien visible depuis le chemin qui longe le pré où elle est située.

ETAT ACTUEL :

UTILISATION ACTUELLE : Aucune

QUALITE DES ABORDS :

Préciser : Elle surplombe les alentours : vue sur la Montagne noire et sur Puylaurens. Elle est à l'ombre d'un grand et vieux pin parasol.

RESTAURATION

RESTAURATIONS A EFFECTUER : Restaurer la statue.

COUT ESTIME :

INTERET DE LA RESTAURATION : Elle participe au charme du site.

- axe routier à proximité : route communale menant à la D.51
- élément touristique à proximité : oui non

NOTES ET APPRECIATIONS DE L'ENQUETEUR :

La Vierge et l'enfant ont un regard très expressif qui fait la beauté de la statue.

REPERAGE DU PETIT PATRIMOINE
SIVOM DES PAYS DE L'AUTAN

COMMUNE DE PUYLAURENS

Juillet 1997

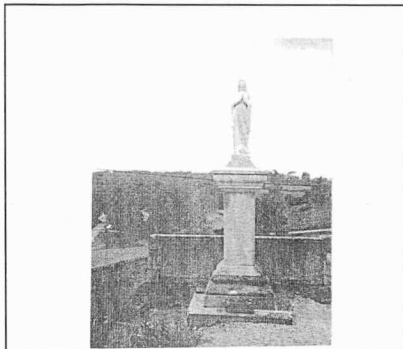

IDENTIFICATION

PU-STA-02

TYPE :

ADRESSE : Eglise d'Ardialle
81700 Puylaurens

ACCES : voiture à pied

PROPRIETAIRE :

La commune

DROIT DU SOL :

PARCELLAIRE :

DATATION : XIXème ?

CONSTAT

DESCRIPTION : Statue de la Vierge en prière, peinte en blanche et bleue. Elle est posée sur un socle en pierre de taille, d'une hauteur d'environ deux mètres. Le socle se présente sous la forme d'un pilier rectangulaire élargi au sommet (entablement) et à la base.

INTERET : architectural paysager touristique historique artistique

Préciser : Très belle vue sur Puylaurens depuis la statue.

ETAT ACTUEL :

UTILISATION ACTUELLE : Aucune.

QUALITE DES ABORDS :

Préciser : A proximité de l'église d'Ardialle, restaurée. En surplomb par rapport à la route. Dans un espace un peu fleuri.

RESTAURATION

RESTAURATIONS A EFFECTUER : Aucune

COUT ESTIME :

INTERET DE LA RESTAURATION :

- axe routier à proximité : Chemin communal menant d' Ardialle à la D.92
- élément touristique à proximité : oui non

Elise St Cyrice d'Ardialle

NOTES ET APPRECIATIONS DE L'ENQUETEUR :

En venant d'En Julia, le regard englobe à la fois l'église d'Ardialle, avec son clocher-mur, et Puylaurens, la vue est très belle. L'église, éclairée la nuit, a été restaurée par un maçon de Puylaurens grâce aux dons des habitants.

REPERAGE DU PETIT PATRIMOINE
SIVOM DES PAYS DE L'AUTAN

COMMUNE DE PUYLAURENS

Juillet 1997



IDENTIFICATION

PU-STA-03

TYPE :

ADRESSE : Saint Loup
81700 PUYLAURENS

ACCES : voiture à pied

PROPRIETAIRE :

La commune

DROIT DU SOL :

PARCELLAIRE :

DATATION : XIX ème

CONSTAT

DESCRIPTION : Statue de la Vierge sur un socle en pierre dont la partie supérieure a la forme d'un dôme très ornementé et porte un blason. Les sangles du socle sont ornés de deux colonnes aux chapiteaux sculptés. La base du socle est constituée d'un emmarchement.

INTERET : architectural paysager touristique historique artistique

Préciser : Située face à l'église du hameau.

ETAT ACTUEL :

UTILISATION ACTUELLE : Aucune

QUALITE DES ABORDS :

Préciser : Dans un enclos à l'ombre de deux marronniers et entourées de haies.

RESTAURATION

RESTAURATIONS A EFFECTUER : Peinture de la statue. Nettoyer le socle.

COUT ESTIME :

INTERET DE LA RESTAURATION : Point central du hameau avec l'église.

- axe routier à proximité : route communale menant à la N.126
- élément touristique à proximité : oui non

Eglise St Loup

NOTES ET APPRECIATIONS DE L'ENQUETEUR :

REPERAGE DU PETIT PATRIMOINE
SIVOM DES PAYS DE L'AUTAN

COMMUNE DE PUYLAURENS

Juillet 1997

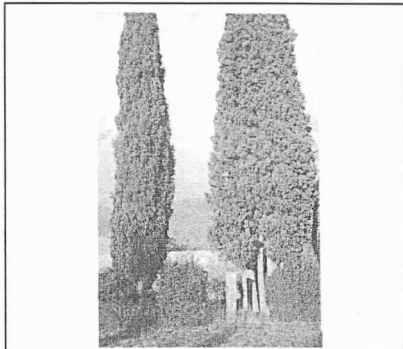

CONSTAT

IDENTIFICATION

PU-TOM-01

TYPE : Tombe

ADRESSE : En Lesses
81700 PUYLAURENS

ACCES : voiture à pied

PROPRIETAIRE : Privé

Mme SAINT BEZAT

DROIT DU SOL :

PARCELLAIRE :

DATATION : XIX^{ème}

DESCRIPTION : Enclos fermé par un portail, contenant des tombes encadrées de cyprès. Sur les pierres tombales, les inscriptions sont en partie effacées. Sur l'une, on peut lire la date, de 1856.

INTERET : architectural paysager touristique historique artistique

Préciser : Cyprès : fort impact paysager

ETAT ACTUEL : Mauvais

UTILISATION ACTUELLE :

QUALITE DES ABORDS : Moyenne

Préciser : Enclos sommairement entretenu

RESTAURATION

RESTAURATIONS A EFFECTUER : Nettoyer les pierres tombales et les abords, et entretenir la végétation.

COUT ESTIME :

INTERET DE LA RESTAURATION :

- axe routier à proximité : D. 92

- élément touristique à proximité : oui non

NOTES ET APPRECIATIONS DE L'ENQUETEUR :

REPERAGE DU PETIT PATRIMOINE
SIVOM DES PAYS DE L'AUTAN

COMMUNE DE PUYLAURENS

Juillet 1997

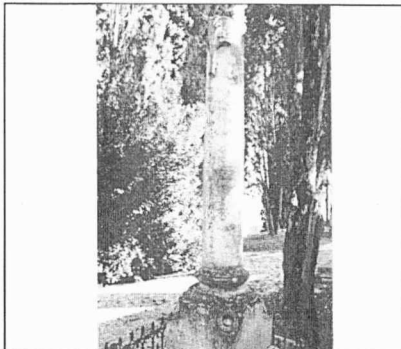

IDENTIFICATION

PU-TOM-02

TYPE : Tombe extraordinaire

ADRESSE : Cimetière protestant
81700 PUYLAURENS

ACCES : voiture à pied

PROPRIETAIRE : Néant

DROIT DU SOL :

PARCELLAIRE : D3, 1161

DATATION : XIX^{ème} : 1880

CONSTAT

DESCRIPTION : Sépulture d'Adolphe JUNTES : colonne tronquée avec une inscription ; une croix avec palme est gravée à son sommet. Elle est entourée d'une grille rouillée.

INTERET : architectural paysager touristique historique artistique

Préciser :

ETAT ACTUEL : Bon

UTILISATION ACTUELLE :

QUALITE DES ABORDS : Bonne

Préciser : Dans une allée du cimetière, la tombe est entretenue.

RESTAURATION

RESTAURATIONS A EFFECTUER : Nettoyer la pierre.
Peindre la grille.

COUT ESTIME :

INTERET DE LA RESTAURATION : Historique. Ce type de sépulture était utilisé pour le dernier descendant d'une famille (fin du nom).

- axe routier à proximité : D. 92
- élément touristique à proximité : oui non

Puylaurens

NOTES ET APPRECIATIONS DE L'ENQUETEUR :

Le cimetière est situé sur le versant Nord de Puylaurens : beau site et belle vue sur les alentours.

REPERAGE DU PETIT PATRIMOINE
SIVOM DES PAYS DE L'AUTAN

COMMUNE DE PUYLAURENS

Juillet 1997

IDENTIFICATION

PU-TOM-03

TYPE :

ADRESSE : Cimetière protestant
81700 PUYLAURENS

ACCES : voiture à pied

PROPRIETAIRE :

DROIT DU SOL :

PARCELLAIRE : D3, 1161

DATATION : XIX ème

CONSTAT

DESCRIPTION : Tombe Napoléonienne, avec légion d'honneur gravée dessus. Epitaphe illisible.

INTERET : architectural paysager touristique historique artistique

Préciser :

ETAT ACTUEL :

UTILISATION ACTUELLE :

QUALITE DES ABORDS :

Préciser :

RESTAURATION

RESTAURATIONS A EFFECTUER : Nettoyer la pierre.

COUT ESTIME :

INTERET DE LA RESTAURATION :

- axe routier à proximité : D. 92
- élément touristique à proximité : oui non

Puylaurens

NOTES ET APPRECIATIONS DE L'ENQUETEUR :

REPERAGE DU PETIT PATRIMOINE
SIVOM DES PAYS DE L'AUTAN

COMMUNE DE PUYLAURENS

Juillet 1997

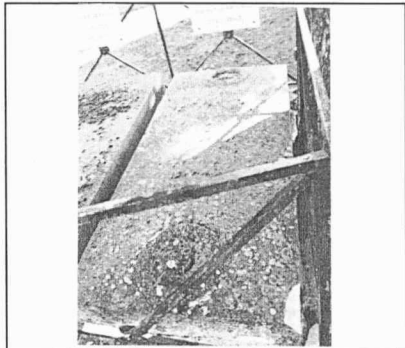

IDENTIFICATION

PU-TOM-04

TYPE : Tombe

ADRESSE : Cimetière protestant
81700 PUYLAURENS

ACCES : voiture à pied

PROPRIETAIRE : Néant

DROIT DU SOL :

PARCELLAIRE : D3, 1161

DATATION : 1842

CONSTAT

DESCRIPTION : Tombe d'un Maréchal de camp de Napoléon : Baron Rey. Sur la pierre tombale sont sculptées deux couronnes avec des abeilles. Inscription illisible.

INTERET : architectural paysager touristique historique artistique

Préciser :

ETAT ACTUEL : Bon

UTILISATION ACTUELLE :

QUALITE DES ABORDS : Bonne

Préciser : Entretenus

RESTAURATION

RESTAURATIONS A EFFECTUER : - pierre tombale à nettoyer
- grille à peindre

COUT ESTIME :

INTERET DE LA RESTAURATION :

- axe routier à proximité : D. 92
- élément touristique à proximité : oui non

Puylaurens

NOTES ET APPRECIATIONS DE L'ENQUETEUR :

REPERAGE DU PETIT PATRIMOINE
SIVOM DES PAYS DE L'AUTAN

COMMUNE DE PUYLAURENS

Juillet 1997



IDENTIFICATION

PU-TOM-05

TYPE :

ADRESSE : Cimetière protestant
81700 PUYLAURENS

ACCES : voiture à pied

PROPRIETAIRE :

DROIT DU SOL :

PARCELLAIRE : D3, 1161

DATATION : 1846

CONSTAT

DESCRIPTION : Tombe Napoléonienne : Baron Pierre Rivière, Capitaine 32^e Brigade. Légion d'honneur à Austerlitz. Liste des campagnes auxquelles il a participé. Inscriptions peu lisibles.

INTERET : architectural paysager touristique historique artistique

Préciser :

ETAT ACTUEL :

UTILISATION ACTUELLE :

QUALITE DES ABORDS :

Préciser :

RESTAURATION

RESTAURATIONS A EFFECTUER : - pierre tombale à nettoyer

COUT ESTIME :

INTERET DE LA RESTAURATION :

- axe routier à proximité : D. 92
- élément touristique à proximité : oui non

Puylaurens

NOTES ET APPRECIATIONS DE L'ENQUETEUR :

REPERAGE DU PETIT PATRIMOINE
SIVOM DES PAYS DE L'AUTAN

COMMUNE DE PUYLAURENS

Juillet 1997



IDENTIFICATION

PU-TOM-06

TYPE :

ADRESSE : Cimetière protestant
81700 PUYLAURENS

ACCES : voiture à pied

PROPRIETAIRE :

DROIT DU SOL :

PARCELLAIRE : D3, 1161

DATATION : 1847

CONSTAT

DESCRIPTION : Tombe de pierre : Henri Sol 1791-1847, constituée d'un monument vertical en pierre très ornementée : fleur en médaillon, colonnes sculptées à chaque angle, couronnement comportant plusieurs éléments décoratifs.

INTERET : architectural paysager touristique historique artistique

Préciser :

ETAT ACTUEL :

UTILISATION ACTUELLE :

QUALITE DES ABORDS :

Préciser :

RESTAURATION

RESTAURATIONS A EFFECTUER : - restaurer une des colonnes qui est cassée
- enlever la mousse

COUT ESTIME :

INTERET DE LA RESTAURATION :

- axe routier à proximité : D. 92
 - élément touristique à proximité : oui non
- Puylaurens

NOTES ET APPRECIATIONS DE L'ENQUETEUR :

REPERAGE DU PETIT PATRIMOINE
SIVOM DES PAYS DE L'AUTAN

COMMUNE DE PUYLAURENS

Juillet 1997



IDENTIFICATION

PU-TOM-07

TYPE :

ADRESSE : Cimetière protestant
81700 PUYLAURENS

ACCES : voiture à pied

PROPRIETAIRE :

DROIT DU SOL :

PARCELLAIRE : D3, 1161

DATATION : 1854

CONSTAT

DESCRIPTION : Tombe de Marie Mélanie Malacar De Lagayé 1765-1854, constituée d'un monument vertical portant couronnement ornementé.

INTERET : architectural paysager touristique historique artistique

Préciser :

ETAT ACTUEL :

UTILISATION ACTUELLE :

QUALITE DES ABORDS :

Préciser :

RESTAURATION

RESTAURATIONS A EFFECTUER : - nettoyer la pierre

COUT ESTIME :

INTERET DE LA RESTAURATION :

- axe routier à proximité : D. 92
 - élément touristique à proximité : oui non
- Puylaurens

NOTES ET APPRECIATIONS DE L'ENQUETEUR :

REPERAGE DU PETIT PATRIMOINE
SIVOM DES PAYS DE L'AUTAN

COMMUNE DE PUYLAURENS

Juillet 1997



IDENTIFICATION

PU-TOM-08

TYPE : Tombe

ADRESSE : Cimetière protestant
81700 PUYLAURENS

ACCES : voiture à pied

PROPRIETAIRE : Néant

DROIT DU SOL :

PARCELLAIRE : D3, 1161

DATATION : 1948

CONSTAT

DESCRIPTION : Tombe de Odette Bauby née Fourgassié. Pseudonyme : Odette Angliviel, écrivain.

INTERET : architectural paysager touristique historique artistique

Préciser :

ETAT ACTUEL : Bon

UTILISATION ACTUELLE :

QUALITE DES ABORDS : Bonne

Préciser :

RESTAURATION

RESTAURATIONS A EFFECTUER : - nettoyer la pierre

COUT ESTIME :

INTERET DE LA RESTAURATION :

- axe routier à proximité : D. 92
- élément touristique à proximité : oui non

Puylaurens

NOTES ET APPRECIATIONS DE L'ENQUETEUR :

Seul intérêt : célébrité de la personne.

REPERAGE DU PETIT PATRIMOINE
SIVOM DES PAYS DE L'AUTAN

COMMUNE DE PUYLAURENS

Juillet 1997



IDENTIFICATION

PU-TOM-09

TYPE :

ADRESSE : Cimetière protestant
81700 PUYLAURENS

ACCES : voiture à pied

PROPRIETAIRE :

Famille FALGUEROLLES

DROIT DU SOL :

PARCELLAIRE : D3, 1161

DATATION : 19° S

CONSTAT

DESCRIPTION : Série de tombes de la famille DE FALGUEROLLES.

INTERET : architectural paysager touristique historique artistique

Préciser :

ETAT ACTUEL :

UTILISATION ACTUELLE :

QUALITE DES ABORDS :

Préciser :

RESTAURATION

RESTAURATIONS A EFFECTUER :

COUT ESTIME :

INTERET DE LA RESTAURATION :

- axe routier à proximité : D, 92
 - élément touristique à proximité : oui non
- Puylaurens

NOTES ET APPRECIATIONS DE L'ENQUETEUR :

REPERAGE DU PETIT PATRIMOINE
SIVOM DES PAYS DE L'AUTAN

COMMUNE DE PUYLAURENS

Juillet 1997



IDENTIFICATION

PU-TOM-10

TYPE : Tombe

ADRESSE : Château de St Loup
81700 PUYLAURENS

ACCES : voiture à pied

PROPRIETAIRE : Privé

DROIT DU SOL :

PARCELLAIRE : D3, 351

DATATION : 19° S

CONSTAT

DESCRIPTION : Série de tombes de la famille SOL-CLARENC, situées dans un enclos, dans le parc du château.
On y trouve quatre pierres tombales et deux colonnes portant des épitaphes (voir annexe).

INTERET : architectural paysager touristique historique artistique

Préciser :

ETAT ACTUEL : Mauvais

UTILISATION ACTUELLE :

QUALITE DES ABORDS : Mauvaise

Préciser : Enclos en partie démoli.

RESTAURATION

RESTAURATIONS A EFFECTUER : - enclos à reconstruire
- pierres tombales à nettoyer et à démausser

COUT ESTIME :

INTERET DE LA RESTAURATION : Sauvegarde d'un élément de l'histoire de la propriété.

- axe routier à proximité : N 126
- élément touristique à proximité : oui non

Élevage de cerfs dans la propriété.

NOTES ET APPRECIATIONS DE L'ENQUETEUR :

ANNEXE

Inscriptions gravées sur les tombes du château de St Loup

1- A la mémoire de Anne-Philippine CLARENC, veuve du Général SOL.
Née à St Loup le 7 septembre 1775.
Décédée à St Loup le 31 mai 1826.

2- Pierre Edouard SOL.
Décédé à Toulouse le 14 février 1879 à l'âge de 78 ans.
Heureux sont ceux qui procurent la paix ils seront appelés enfants de Dieu.

3- Ici repose Anne Marie Amélie Elisabeth SOL BERMOND LACOMBE.
Décédée le 2 décembre 188(?) à l'âge de 78 ans.
Dieu essuiera les larmes de leurs yeux. La mort ne sera plus. Il n'y aura plus ni deuil, ni souffrance.

4- Ici repose Paule Amélie Aglaé SOL née à Toulouse le 16 décembre 1830 morte au seigneur à Toulouse le 3 octobre 1858.
La mort des biens aimés de l'éternel est précieuse devant ses yeux. PME CX VI.
Inscription sur la paroi verticale, devant : Ne pleurez point, elle n'est pas morte, elle dort.
Luc VIII-52.

5- Colonne : Ici repose Pierre Jules Adrien SOL, né à Toulouse le 30 septembre 1834-
mort à l'âge de 6 ans et demi le 4 mars 1841.
C'est pour ça que je le fais.

6- Colonne : Louise Elise Caroline SOL née à Toulouse le 15 août 1833 - morte à St Loup le 3 9bre 1833 à l'âge de deux mois et demi.

REPERAGE DU PETIT PATRIMOINE
SIVOM DES PAYS DE L'AUTAN

COMMUNE DE PUylaurens

Juillet 1997

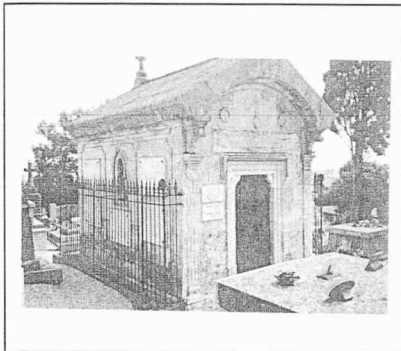

IDENTIFICATION

PU-TOM-11

TYPE : Tombe extraordinaire

ADRESSE : Cimetière catholique de
Puylaurens

ACCES : voiture à pied

PROPRIETAIRE : Public

La commune

DROIT DU SOL :

PARCELLAIRE : L. 1, parc.511.

DATATION :

CONSTAT

DESCRIPTION : Grand tombeau en pierre de taille : la façade avant est encadrée de colonnes sculptées en bas relief dans la pierre. L'encadrement de la porte, rectangulaire, est ornementé plus sobrement. Le toit à deux pans est surmonté d'une croix en pierre à chaque extrémités.

INTERET : architectural paysager touristique historique artistique

Préciser : Seul grand tombeau de ce cimetière.

ETAT ACTUEL : Moyen

UTILISATION ACTUELLE : Tombeau.

QUALITE DES ABORDS : Très bonne

Préciser : Ce cimetière est construit sur un terrain pente et la vue vers le sud y est très belle.

RESTAURATION

RESTAURATIONS A EFFECTUER :

COUT ESTIME :

INTERET DE LA RESTAURATION :

- axe routier à proximité :
- élément touristique à proximité : oui non

NOTES ET APPRECIATIONS DE L'ENQUETEUR :

Cette tombe appartient à la famille Vergnes, c'est la tombe d'Imbert de Corneilhan.

REPERAGE DU PETIT PATRIMOINE
SIVOM DES PAYS DE L'AUTAN

COMMUNE DE PUYLAURENS

Juillet 1997

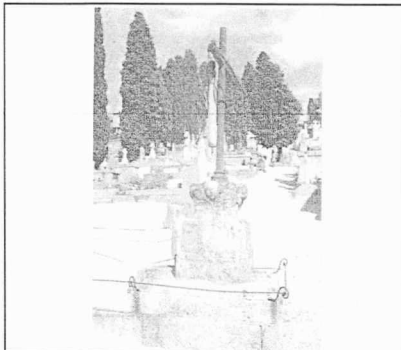

IDENTIFICATION

PU-TOM-12

TYPE : Tombe

ADRESSE : Cimetière catholique de
Puylaurens

ACCES : voiture à pied

PROPRIETAIRE : Néant

DROIT DU SOL :

PARCELLAIRE :

DATATION :

CONSTAT

DESCRIPTION : Série de tombes du 19^es.

INTERET : architectural paysager touristique historique artistique

Préciser :

ETAT ACTUEL : ----

UTILISATION ACTUELLE : Tombeau.

QUALITE DES ABORDS : ----

Préciser :

RESTAURATION

RESTAURATIONS A EFFECTUER :

COUT ESTIME :

INTERET DE LA RESTAURATION : Sauvegarde du patrimoine des cimetières.

- axe routier à proximité : N 126

- élément touristique à proximité : oui non

Puylaurens

NOTES ET APPRECIATIONS DE L'ENQUETEUR :

Très belles tombes qui constituent le patrimoine architectural de nos cimetières et qui tendent malheureusement à disparaître au profit d'imposants et froids tombeaux en granit.

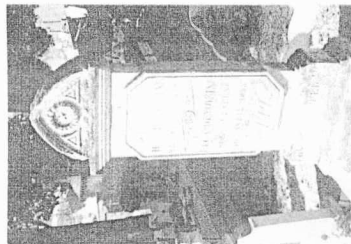
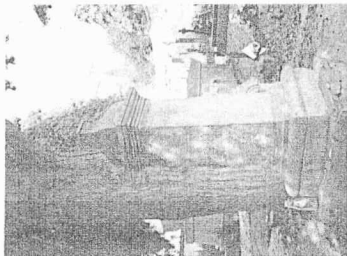
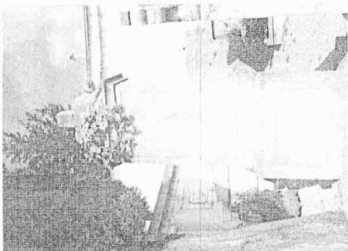
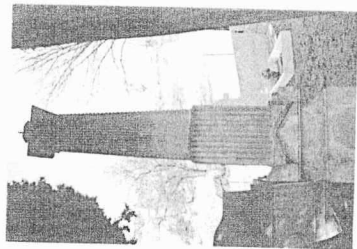

REPERAGE DU PETIT PATRIMOINE
SIVOM DES PAYS DE L'AUTAN

COMMUNE DE PUylaurens

Juillet 1997



IDENTIFICATION

PU-TOM-13

TYPE : Tombe

ADRESSE : Pécamp Haut
81700 Puylaurens

ACCES : voiture à pied

PROPRIETAIRE : Privé

M. DUFETELLE

DROIT DU SOL :

PARCELLAIRE :

DATATION :

CONSTAT

DESCRIPTION : Simple pierre tombale constituée d'un bloc de pierre monolithique, sans inscription.

INTERET : architectural paysager touristique historique artistique

Préciser :

ETAT ACTUEL : Bon

UTILISATION ACTUELLE : Tombeau.

QUALITE DES ABORDS : Bonne

Préciser : Propriété très bien entretenue.

RESTAURATION

RESTAURATIONS A EFFECTUER :

COUT ESTIME :

INTERET DE LA RESTAURATION :

- axe routier à proximité : route communale entre Appelle et N 126
- élément touristique à proximité : oui non

Eglise St Loup

NOTES ET APPRECIATIONS DE L'ENQUETEUR :

REPERAGE DU PETIT PATRIMOINE
SIVOM DES PAYS DE L'AUTAN

COMMUNE DE PUYLAURENS

Juillet 1997

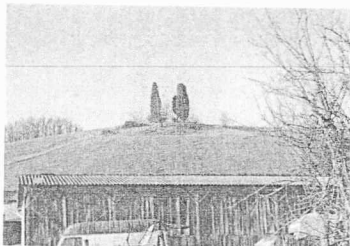

IDENTIFICATION

PU-TOM-14

TYPE :

ADRESSE : Montplaisir
81700 Puylaurens

ACCES : voiture à pied

PROPRIETAIRE :

DROIT DU SOL :

PARCELLAIRE :

DATATION :

CONSTAT

DESCRIPTION : Emplacement de tombes de la famille DE GINESTE, marqué par 3 cyprès.

INTERET : architectural paysager touristique historique artistique

Préciser :

ETAT ACTUEL :

UTILISATION ACTUELLE :

QUALITE DES ABORDS :

Préciser :

RESTAURATION

RESTAURATIONS A EFFECTUER :

COUT ESTIME :

INTERET DE LA RESTAURATION :

- axe routier à proximité : route communale entre Appelle et N 126
- élément touristique à proximité : oui non

Eglise St Loup

NOTES ET APPRECIATIONS DE L'ENQUETEUR :

REPERAGE DU PETIT PATRIMOINE
SIVOM DES PAYS DE L'AUTAN

COMMUNE DE PUYLAURENS

Juillet 1997



IDENTIFICATION

PU-GR-04

TYPE : Grille

ADRESSE : Barens
81700 PUYLAURENS

ACCES : voiture à pied

PROPRIETAIRE : Privé

M. et Mme JEANNERET

DROIT DU SOL :

PARCELLAIRE :

DATATION :

CONSTAT

DESCRIPTION : Portail de potager constitué de deux piliers en briques et d'une grille en métal composée d'une partie pleine surmontée d'une rangée de cercles et losanges ajourés et au dessus, de tiges verticales.

INTERET : architectural paysager touristique historique artistique

Préciser : Marque l'entrée du potager.

ETAT ACTUEL : Moyen

UTILISATION ACTUELLE : Aucune

QUALITE DES ABORDS : Mauvaise

Préciser : Envahi par la végétation. Abords peu entretenus.

RESTAURATION

RESTAURATIONS A EFFECTUER : Dégager la végétation.

COUT ESTIME :

INTERET DE LA RESTAURATION : Valorisation des abords de la maison

- axe routier à proximité : route communale

- élément touristique à proximité : oui non

Puylaurens

NOTES ET APPRECIATIONS DE L'ENQUETEUR :

REPERAGE DU PETIT PATRIMOINE
SIVOM DES PAYS DE L'AUTAN

COMMUNE DE PUYLAURENS

Juillet 1997



IDENTIFICATION

PU-GR-05

TYPE : Grille

ADRESSE : Florac
81700 PUYLAURENS

ACCES : voiture à pied

PROPRIETAIRE : Privé

Famille CAMBEFORT

DROIT DU SOL :

PARCELLAIRE :

DATATION :

CONSTAT

DESCRIPTION : Grille en fer forgée ajourée constituée de tiges verticales dans sa partie supérieure, de frises grecques et de losanges dans sa partie basse. Le portail est surmonté d'une traverse portant couronnement. Celui-ci est composé entre autres, de volutes, d'un ancre de marine (en référence à l'Amiral Galibert) et de l'inscription "Florac".

INTERET : architectural paysager touristique historique artistique

Préciser :

ETAT ACTUEL : Bon

UTILISATION ACTUELLE :

QUALITE DES ABORDS : Mauvaise

Préciser :

RESTAURATION

RESTAURATIONS A EFFECTUER : Peinture de la grille

COUT ESTIME :

INTERET DE LA RESTAURATION :

- axe routier à proximité : D 84
 - élément touristique à proximité : oui non
- Eglise St Etienne.

NOTES ET APPRECIATIONS DE L'ENQUETEUR :

REPERAGE DU PETIT PATRIMOINE
SIVOM DES PAYS DE L'AUTAN

COMMUNE DE PUYLAURENS

Juillet 1997



IDENTIFICATION

PU-GR-06

TYPE : Grille

ADRESSE : Florac
81700 PUYLAURENS

ACCES : voiture à pied

PROPRIETAIRE : Privé

Famille CAMBEFORT

DROIT DU SOL :

PARCELLAIRE :

DATATION :

CONSTAT

DESCRIPTION : Grille de potager, constituée de tiges verticales et de volutes, et surmontée d'une tige fixe en anse de panier agrémentée en son centre d'un élément en volutes.

INTERET : architectural paysager touristique historique artistique

Préciser : marque l'entrée de l'ancien potager

ETAT ACTUEL : Moyen

UTILISATION ACTUELLE :

QUALITE DES ABORDS : Mauvaise

Préciser : Abords sommairement entretenus.

RESTAURATION

RESTAURATIONS A EFFECTUER : - battant à remettre en place
- abords à entretenir
- peinture de la grille

COÛT ESTIME :

INTERET DE LA RESTAURATION :

- axe routier à proximité : D 84
- élément touristique à proximité : oui non

Eglise St Etienne.

NOTES ET APPRECIATIONS DE L'ENQUETEUR :

REPERAGE DU PETIT PATRIMOINE
SIVOM DES PAYS DE L'AUTAN

COMMUNE DE PUYLAURENS

Juillet 1997

IDENTIFICATION

PU-GR-07

TYPE : Grille

ADRESSE : 57 ave de Toulouse
81700 PUYLAURENS

ACCES : voiture à pied

PROPRIETAIRE : Privé

M. FRECHE

DROIT DU SOL :

PARCELLAIRE :

DATATION :

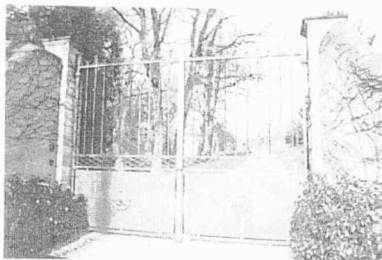

CONSTAT

DESCRIPTION : Portail constitué de deux piliers en briques surmontés de vases en pierre. La grille en fer forgé ajourée est composée de tiges verticales, de volutes et d'une traverse en couronnement, médaillon comportant avec l'inscription "villa beau séjour".

INTERET : architectural paysager touristique historique artistique

Préciser : marque l'entrée du domaine

ETAT ACTUEL : Bon

UTILISATION ACTUELLE : accès à la propriété

QUALITE DES ABORDS : Bonne

Préciser :

RESTAURATION

RESTAURATIONS A EFFECTUER : - peinture de la grille

COUT ESTIME :

INTERET DE LA RESTAURATION :

- axe routier à proximité : N 126
- élément touristique à proximité : oui non

Puylaurens.

NOTES ET APPRECIATIONS DE L'ENQUETEUR :

REPERAGE DU PETIT PATRIMOINE
SIVOM DES PAYS DE L'AUTAN

COMMUNE DE PUYLAURENS

Juillet 1997

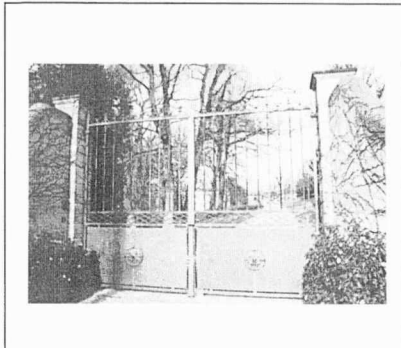

IDENTIFICATION

PU-GR-08

TYPE : Grille

ADRESSE : Château de Mirabel
81700 PUYLAURENS

ACCES : voiture à pied

PROPRIETAIRE : Privé

DROIT DU SOL :

PARCELLAIRE :

DATATION :

CONSTAT

DESCRIPTION : Portail de l'ancien potager constitué de piliers en pierres taillées surmontés d'un entablement mouluré et terminé par une grille en fer forgé ajourée composée de tiges verticales et de volutes et un des deux piliers est envahi de lierre.

INTERET : architectural paysager touristique historique artistique

Préciser :

ETAT ACTUEL : Bon

UTILISATION ACTUELLE :

QUALITE DES ABORDS : Bonne

Préciser : Propriété entretenue

RESTAURATION

RESTAURATIONS A EFFECTUER : - dégager le lierre sur le pilier

COUT ESTIME :

INTERET DE LA RESTAURATION :

- axe routier à proximité : D 12
- élément touristique à proximité oui non

Puylaurens.

NOTES ET APPRECIATIONS DE L'ENQUETEUR :

REPERAGE DU PETIT PATRIMOINE
SIVOM DES PAYS DE L'AUTAN

COMMUNE DE PUYLAURENS

Juillet 1997



IDENTIFICATION

PU-GR-09

TYPE : Grille

ADRESSE : En Guibaud
81700 PUYLAURENS

ACCES : voiture à pied

PROPRIETAIRE : Privé

M et Mme FRESNEL

DROIT DU SOL :

PARCELLAIRE :

DATATION :

CONSTAT

DESCRIPTION : Portail monumental constitué de deux piliers en pierre et d'une grille en métal composée d'une partie pleine en bas ornée d'un médaillon, d'un bande de losanges ajourés et de tiges verticales.

INTERET : architectural paysager touristique historique artistique

Préciser :

ETAT ACTUEL : Bon

UTILISATION ACTUELLE :

QUALITE DES ABORDS : Bonne

Préciser : Propriété entretenue

RESTAURATION

RESTAURATIONS A EFFECTUER :

COUT ESTIME :

INTERET DE LA RESTAURATION :

- axe routier à proximité : route communale menant à la D 84
- élément touristique à proximité : oui non

St Théodart : église et gîte de caractère.

NOTES ET APPRECIATIONS DE L'ENQUETEUR :

REPERAGE DU PETIT PATRIMOINE
SIVOM DES PAYS DE L'AUTAN

COMMUNE DE PUYLAURENS

Février 1998

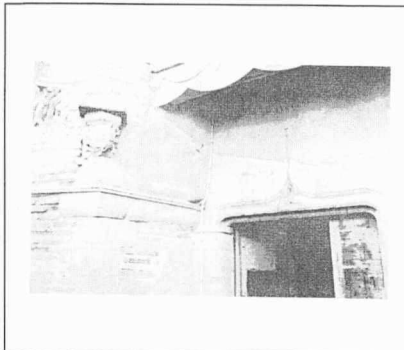

IDENTIFICATION

PU-INC-01

TYPE :

ADRESSE : 11 rue Cap de Castel
81700 PUYLAURENS

ACCES : voiture à pied

PROPRIETAIRE :

M. SAUNIE Lucien

DROIT DU SOL :
Site inscrit

PARCELLAIRE : L.1, 324

DATATION :

CONSTAT

DESCRIPTION : Inclusion représentant une fleur d'églantine plus un encadrement en accolade.

INTERET : architectural paysager touristique historique artistique

Préciser :

ETAT ACTUEL :

UTILISATION ACTUELLE :

QUALITE DES ABORDS :

Préciser : Atelier d'ébénisterie, Stockage de bois.

RESTAURATION

RESTAURATIONS A EFFECTUER : - Façades à restaurer.
- Pierre à nettoyer.

COUT ESTIME :

INTERET DE LA RESTAURATION : Mise en valeur de la façade de la maison.

- axe routier à proximité : D 84, D 92, N 126.
- élément touristique à proximité : oui non

Vieilles rues de Puylaurens

NOTES ET APPRECIATIONS DE L'ENQUETEUR :

Ensemble constitué de l'inclusion, de l'encadrement de porte en accolade et d'un puits faisant partie des plus anciens vestiges de la vieille ville (porte en accolade entre le XIV^{ème} et le XVI^{ème}).

REPERAGE DU PETIT PATRIMOINE
SIVOM DES PAYS DE L'AUTAN

COMMUNE DE PUYLAURENS

Février 1998

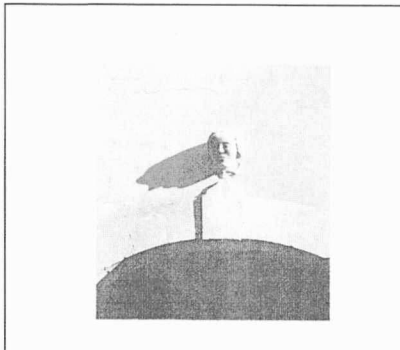

IDENTIFICATION

PU-INC-02

TYPE :

ADRESSE : 4, rue Foulinou
81700 Puylaurens

ACCES : voiture à pied

PROPRIETAIRE :

DROIT DU SOL :
Site inscrit

PARCELLAIRE : L1, 155

DATATION :

CONSTAT

DESCRIPTION : Tête sculptée au dessus du porche de l'ancien hôtel de Montcabrier.

INTERET : architectural paysager touristique historique artistique

Préciser :

ETAT ACTUEL :

UTILISATION ACTUELLE :

QUALITE DES ABORDS :

Préciser : Enduit de la maison fissuré.

RESTAURATION

RESTAURATIONS A EFFECTUER :

COUT ESTIME :

INTERET DE LA RESTAURATION :

- axe routier à proximité : D 84, D 92, N 126.
- élément touristique à proximité : oui non

Vieilles rues de Puylaurens.
Porte de l'Académie Protestante.

NOTES ET APPRECIATIONS DE L'ENQUETEUR :

REPERAGE DU PETIT PATRIMOINE
SIVOM DES PAYS DE L'AUTAN

COMMUNE DE PUYLAURENS

Février 1998



IDENTIFICATION

PU-INC-03

TYPE : Inclusion

ADRESSE : 39, rue Foulinou
81700 Puylaurens

ACCES : voiture à pied

PROPRIETAIRE : Privé

DROIT DU SOL :
Site inscrit

PARCELLAIRE : L1, 64

DATATION : 1615

CONSTAT

DESCRIPTION : Pierre sur laquelle est gravée la date de 1615.

INTERET : architectural paysager touristique historique artistique

Préciser :

ETAT ACTUEL : Bon

UTILISATION ACTUELLE :

QUALITE DES ABORDS : Moyenne

Préciser :

RESTAURATION

RESTAURATIONS A EFFECTUER : - Maison à restaurer

COUT ESTIME :

INTERET DE LA RESTAURATION :

- axe routier à proximité : N 126.
- élément touristique à proximité : oui non

Vieilles rues de Puylaurens.

NOTES ET APPRECIATIONS DE L'ENQUETEUR :

REPERAGE DU PETIT PATRIMOINE

SIVOM DES PAYS DE L'AUTAN

COMMUNE DE PUYLAURENS

Février 1998

IDENTIFICATION

PU-INC-04

TYPE :

ADRESSE : 1, rue Foulinou
81700 Puylaurens

ACCES : voiture à pied

PROPRIETAIRE :

DROIT DU SOL :
Site inscrit

PARCELLAIRE : L1, 158

DATATION : 1666

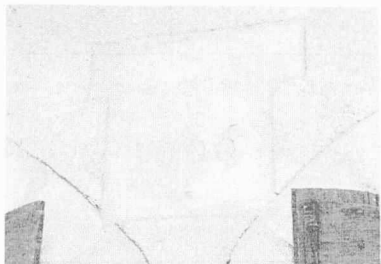

CONSTAT

DESCRIPTION : Pierre sur laquelle est gravée la date de 1666.

INTERET : architectural paysager touristique historique artistique

Préciser :

ETAT ACTUEL :

UTILISATION ACTUELLE :

QUALITE DES ABORDS :

Préciser :

RESTAURATION

RESTAURATIONS A EFFECTUER :

COUT ESTIME :

INTERET DE LA RESTAURATION :

- axe routier à proximité : N 126.
- élément touristique à proximité : oui non

Vieilles rues de Puylaurens.

NOTES ET APPRECIATIONS DE L'ENQUETEUR :

REPERAGE DU PETIT PATRIMOINE
SIVOM DES PAYS DE L'AUTAN

COMMUNE DE PUYLAURENS

Février 1998

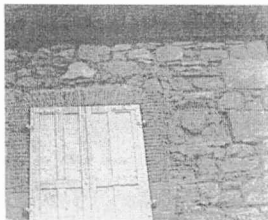

IDENTIFICATION

PU-INC-05

TYPE :

ADRESSE : Caudeval
81700 Puylaurens

ACCES : voiture à pied

PROPRIETAIRE :

DROIT DU SOL :

PARCELLAIRE :

DATATION :

CONSTAT

DESCRIPTION : Pierre sculptée représentant des personnages portant un écusson.

INTERET : architectural paysager touristique historique artistique

Préciser :

ETAT ACTUEL :

UTILISATION ACTUELLE :

QUALITE DES ABORDS :

Préciser :

RESTAURATION

RESTAURATIONS A EFFECTUER :

COUT ESTIME :

INTERET DE LA RESTAURATION :

- axe routier à proximité : Chemin communal menant à la D 11;
 - élément touristique à proximité : oui non
- Château de Guitalens.

NOTES ET APPRECIATIONS DE L'ENQUETEUR :

REPERAGE DU PETIT PATRIMOINE
SIVOM DES PAYS DE L'AUTAN

COMMUNE DE PUYLAURENS

Juillet 1997



IDENTIFICATION

PU-LAV-01

TYPE : Lavoir

ADRESSE : CHÂTEAU DE MIRABEL
81700 PUYLAURENS

ACCES : voiture à pied

PROPRIETAIRE : Privé

DROIT DU SOL :

PARCELLAIRE :

DATATION :

CONSTAT

DESCRIPTION : Lavoir situé près de la source de la Mirabelle, constitué de plusieurs bassins, aujourd'hui non alimentés.

INTERET : architectural paysager touristique historique artistique

Préciser : Témoin de pratiques anciennes.

ETAT ACTUEL : Mauvais

UTILISATION ACTUELLE : Aucune

QUALITE DES ABORDS : Mauvaise

Préciser : Non entretenu

RESTAURATION

RESTAURATIONS A EFFECTUER : - nettoyer les bassins, entretenir les abords
- remettre en eau

COUT ESTIME :

INTERET DE LA RESTAURATION : Valorisation des abords de la maison.

- axe routier à proximité : D 12

- élément touristique à proximité : oui non

Puylaurens

NOTES ET APPRECIATIONS DE L'ENQUETEUR :

REPERAGE DU PETIT PATRIMOINE
SIVOM DES PAYS DE L'AUTAN

COMMUNE DE PUYLAURENS

Juillet 1997

IDENTIFICATION

PU-LAV-02

TYPE : Lavoir

ADRESSE : Florac
81700 PUYLAURENS

ACCES : voiture à pied

PROPRIETAIRE : Privé

Famille CAMBEFORT

DROIT DU SOL :

PARCELLAIRE :

DATATION :

CONSTAT

DESCRIPTION : Lavoir couvert constitué d'un bassin et d'un abri ouvert avec ossature en bois et couverture en tôles.

INTERET : architectural paysager touristique historique artistique

Préciser : Témoin de pratiques anciennes.

ETAT ACTUEL : Moyen

UTILISATION ACTUELLE : Aucune

QUALITE DES ABORDS : Mauvaise

Préciser : Propriété sommairement entretenue

RESTAURATION

RESTAURATIONS A EFFECTUER : - toiture à reprendre
- nettoyer et restaurer les bassins
- abords à entretenir

COUT ESTIME :

INTERET DE LA RESTAURATION : Valorisation des abords de la maison.

- axe routier à proximité : D 84
- élément touristique à proximité : oui non

Eglise St Etienne

NOTES ET APPRECIATIONS DE L'ENQUETEUR :

REPERAGE DU PETIT PATRIMOINE

SIVOM DES PAYS DE L'AUTAN

COMMUNE DE PUYLAURENS

Juillet 1997

IDENTIFICATION

PU-PG-01

TYPE : Pigeonnier sur arcades

ADRESSE : La Métairie Basse
81700 Puylaurens

ACCES : voiture à pied

PROPRIETAIRE : Privé

M. et Mme TONON
La Métairie Basse
81700 Puylaurens
DROIT DU SOL :

PARCELLAIRE : Section 15, Parc. 2022

DATATION :



CONSTAT

DESCRIPTION : Pigeonnier à arcades sur trois façades, la quatrième étant accolée à un autre bâtiment. Il a été entièrement restauré ; les crêtes des façades et les pourtours des arcades sont bâtis en grosses pierres encore apparentes. Le reste est encore crépi actuellement ; la toiture est couverte d'un matériau imitant la tuile et surmontée d'un clocheton. Des vitres ont été installées pour remplacer les plages d'envol.

INTERET : architectural paysager touristique historique artistique

Préciser : Il y a peu de pigeonniers à arcades dans la région.

ETAT ACTUEL : Très bon

UTILISATION ACTUELLE : Une pièce habitable.

QUALITE DES ABORDS : Très bonne

Préciser : Dans le jardin de la maison qui est très bien entretenu

RESTAURATION

RESTAURATIONS A EFFECTUER : Aucune.

COUT ESTIME :

INTERET DE LA RESTAURATION :

- axe routier à proximité : route communale
- élément touristique à proximité : oui non

Eglise Saint Etienne.

NOTES ET APPRECIATIONS DE L'ENQUETEUR :

Juillet 1997



IDENTIFICATION

PU-PG-02

TYPE : Pigeonnier pied de mulet

ADRESSE : Montdurand

ACCES : voiture à pied

PROPRIETAIRE : Privé

M. Dubac

DROIT DU SOL :

PARCELLAIRE : L.5, parc.2063

DATATION :

CONSTAT

DESCRIPTION : pigeonnier pied de mulet en pierre et recouvert d'un enduit qui se détache par endroit ; il est intégré dans des petits bâtiments agricoles. Les arêtes sont en pierre de taille.
Une randière en zinc ceinture le haut du pigeonnier au niveau de la première toiture, sous laquelle un goutière en zinc a été installée.
Les toitures sont en tuiles canals.

INTERET : architectural paysager touristique historique artistique

Préciser : ce pigeonnier domine les alentours ; on voit l'église St Etienne et la Métairie neuve.

ETAT ACTUEL : Médiocre

UTILISATION ACTUELLE : aucune.

QUALITE DES ABORDS : Moyenne

Préciser : dans la cour d'une ferme, entouré de bâtiments agricoles peu entretenus.

RESTAURATION

RESTAURATIONS A EFFECTUER : la toiture et la charpente sont à refaire entièrement. Revoir les randières et l'enduit.

COUT ESTIME :

INTERET DE LA RESTAURATION : il est visible de très loin et il mérite donc une attention particulière.

- axe routier à proximité : route communale menant à la D84
- élément touristique à proximité : oui non

Eglise et gîte de caractère de St Théodart
Eglise St Etienne

NOTES ET APPRECIATIONS DE L'ENQUETEUR :

REPERAGE DU PETIT PATRIMOINE
SIVOM DES PAYS DE L'AUTAN

COMMUNE DE PUYLAURENS

Juillet 1997



IDENTIFICATION

PU-PG-03

TYPE : Pigeonnier sur piliers

ADRESSE : Bellevue
81700 Puylaurens

ACCES : voiture à pied

PROPRIETAIRE : Privé

M. Pagès ou M. Sans

DROIT DU SOL :

PARCELLAIRE : L.5, parc. 1973.

DATATION : XVIII^{ème} ?

CONSTAT

DESCRIPTION : Pigeonnier sur piliers munis d'un système de protection contre les rongeurs. Les poutres de soutien sont abîmées. Une corniche (en mauvais état) de briques plates situées juste au-dessus des poutres ceinture les murs et une autre se trouve à la base de la toiture. Les façades, en briques, sont recouvertes d'un enduit ; sur l'une d'elle on devine une arcade. La toiture à quatre pans est couverte d'ardoises, les arêtes sont en tuiles canals. Le clocheton est construit en maçonnerie.

INTERET : architectural paysager touristique historique artistique

Préciser : Domine les alentours.

ETAT ACTUEL : Médiocre

UTILISATION ACTUELLE : Aucune

QUALITE DES ABORDS : Très bonne

Préciser : Dans un pré, à proximité d'une ferme de caractère, mais les broussailles commencent à l'envahir. Belle vue sur les alentours.

RESTAURATION

RESTAURATIONS A EFFECTUER : - clocheton et toiture à restaurer
- poutres à renforcer pour empêcher l'affaissement du pigeonnier
- briques de la corniche à remplacer

COUT ESTIME :

INTERET DE LA RESTAURATION : Ce pigeonnier est un élément fondamental du paysage.

- axe routier à proximité : N 126
- élément touristique à proximité : oui non

Eglise St Loup

NOTES ET APPRECIATIONS DE L'ENQUETEUR :

REPERAGE DU PETIT PATRIMOINE
SIVOM DES PAYS DE L'AUTAN

COMMUNE DE PUYLAURENS

Juillet 1997



IDENTIFICATION

PU-PG-04

TYPE : Pigeonnier

ADRESSE : Rivalis Bas
81700 Puylaurens

ACCES : voiture à pied

PROPRIETAIRE : Privé

M. L'GUNGREEN

DROIT DU SOL :

PARCELLAIRE : L. 5, parc.1937

DATATION :

CONSTAT

DESCRIPTION : Pigeonnier inséré entre deux constructions (une ancienne buanderie et un ancien poulailler). Les arêtes des murs sont en pierre de taille, le reste en moellons. A l'intérieur le sol est en galets, les murs en torchis ; le parquet du 1er étage se fend au milieu à cause de l'affaissement progressif des murs. Le toit à deux pans est couvert de tuiles canal. Il reste les plages d'envol (6 trous).

INTERET : architectural paysager touristique historique artistique

Préciser :

ETAT ACTUEL : Moyen

UTILISATION ACTUELLE : Aucune.

QUALITE DES ABORDS : Très bonne

Préciser : A l'entrée d'une propriété de caractère.
Belle vue sur les alentours de Puylaurens

RESTAURATION

RESTAURATIONS A EFFECTUER : - Accrocher les tuiles canals.
- Reconsolider les murs.

COUT ESTIME :

INTERET DE LA RESTAURATION :

- axe routier à proximité : route communale menant à la D 92
- élément touristique à proximité : oui non

Puylaurens

NOTES ET APPRECIATIONS DE L'ENQUETEUR :

Le propriétaire est prêt à faire des travaux mais souhaiterait être subventionné pour la toiture, il attend donc des propositions de financements (du CAUE ou de la PMA) .

Juillet 1997



IDENTIFICATION

PU-PG-05

TYPE : Pigeonnier pied de mulet

ADRESSE : En Guibaud
81700 PUYLAURENS

ACCES : voiture à pied

PROPRIETAIRE : Privé

DROIT DU SOL :

PARCELLAIRE : parc.1346

DATATION :

CONSTAT

DESCRIPTION : Pigeonnier présentant deux corniches en briques, trois rangées de briques par corniches, faisant office d'obstacle pour les rongeurs : les arêtes des façades sont en briques rouges. Des fissures sont visibles sur la façade et celle du Sud est fracturée sur sa partie basse (sous un linteau en bois). La toiture la plus basse présente une génoise double. Les deux toitures sont couvertes de tuiles canal. On voit encore à l'intérieur les boulins par une ouverture faites au premier étage.

INTERET : architectural paysager touristique historique artistique

Préciser :

ETAT ACTUEL : Moyen

UTILISATION ACTUELLE : Aucune

QUALITE DES ABORDS : Moyenne

Préciser : A proximité des habitations dans un petit pré ; le pigeonnier est envahi par la végétation.

RESTAURATION

RESTAURATIONS A EFFECTUER : Les façades, et plus particulièrement celle orientée au sud qui commence à s'affaïsser.

COUT ESTIME :

INTERET DE LA RESTAURATION : En Guibaud, hameau plus ou moins déserté conserve encore aujourd'hui quelques traces du passé, dont le pigeonnier.

- axe routier à proximité : route communale D.144
 - élément touristique à proximité : oui non
- Puylaurens, Magrin à 7 Km.

NOTES ET APPRECIATIONS DE L'ENQUETEUR :

REPERAGE DU PETIT PATRIMOINE
SIVOM DES PAYS DE L'AUTAN

COMMUNE DE PUYLAURENS

Juillet 1997

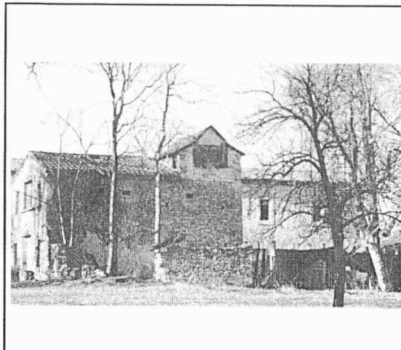

IDENTIFICATION

PU-PG-06

TYPE : Pigeonnier

ADRESSE : Château de St Loup
81700 PUYLAURENS

ACCES : voiture à pied

PROPRIETAIRE : Privé

DROIT DU SOL :

PARCELLAIRE : I3-351

DATATION :

CONSTAT

DESCRIPTION : Pigeonnier tour situé dans un angle de la maison. Toiture à 2 pentes en ardoises. Les plages d'envol sont regroupées dans une ouverture rectangulaire dont l'encadrement est recouvert de carreaux de céramique verts.

INTERET : architectural paysager touristique historique artistique

Préciser :

ETAT ACTUEL : Moyen

UTILISATION ACTUELLE :

QUALITE DES ABORDS : Moyenne

Préciser : Peu valorisé

RESTAURATION

RESTAURATIONS A EFFECTUER : Toiture à remanier

COUT ESTIME :

INTERET DE LA RESTAURATION : Valorisation architecturale du bâti

- axe routier à proximité : N 126
- élément touristique à proximité : oui non

Elevage de cerfs sur la propriété

NOTES ET APPRECIATIONS DE L'ENQUETEUR :

REPERAGE DU PETIT PATRIMOINE
SIVOM DES PAYS DE L'AUTAN

COMMUNE DE PUYLAURENS

Juillet 1997



IDENTIFICATION

PU-PG-08

TYPE : Pigeonnier

ADRESSE : La Couheté
81700 PUYLAURENS

ACCES : voiture à pied

PROPRIETAIRE : Privé

M. Jean ALGANS

DROIT DU SOL :

PARCELLAIRE :

DATATION :

CONSTAT

DESCRIPTION : Pigeonnier sur piliers, avec toiture en ardoises et surmonté d'un clocheton de grande taille sur lequel se trouvent les trous d'envol. Une porte donne accès à l'intérieur.

INTERET : architectural paysager touristique historique artistique

Préciser :

ETAT ACTUEL : Bon

UTILISATION ACTUELLE : pigeonnier

QUALITE DES ABORDS : Bonne

Préciser : Propriété entretenue

RESTAURATION

RESTAURATIONS A EFFECTUER :

COUT ESTIME :

INTERET DE LA RESTAURATION :

- axe routier à proximité : route communale menant à la N 126
- élément touristique à proximité : oui non

Puylaurens

NOTES ET APPRECIATIONS DE L'ENQUETEUR :

REPERAGE DU PETIT PATRIMOINE
SIVOM DES PAYS DE L'AUTAN

COMMUNE DE PUYLAURENS

Juillet 1997

IDENTIFICATION

PU-PG-07

TYPE : Pigeonnier pied de mulet

ADRESSE : Barrau
81700 PUYLAURENS

ACCES : voiture à pied

PROPRIETAIRE : Privé

DROIT DU SOL :

PARCELLAIRE :

DATATION :

CONSTAT

DESCRIPTION : Pigeonnier pied de mulet en ruines, de très grande taille avec une source et un vivier ("pesquié") au rez de chaussée et un passage voûté.

INTERET : architectural paysager touristique historique artistique

Préciser : Vue depuis l'ancienne route de Revel.

ETAT ACTUEL : Médiocre

UTILISATION ACTUELLE :

QUALITE DES ABORDS : Médiocre

Préciser : Complètement envahi par la végétation. Beau point de vue.

RESTAURATION

RESTAURATIONS A EFFECTUER : Dégager les abords.
Gros oeuvre et toiture à reprendre.

COUT ESTIME :

INTERET DE LA RESTAURATION : Architectural : pigeonnier plus grand que la moyenne ; vivier et passage voûté au rez de chaussée. Belle promenade avec beau point de vue.

- axe routier à proximité : route communale menant à la D 51
- élément touristique à proximité : oui non

Sentier de pays

NOTES ET APPRECIATIONS DE L'ENQUETEUR :

Pigeonnier qui mériterait d'être restauré car il est peu banal par sa taille et son vivier. De plus il est dans un site agréable : isolé au milieu des champs avec belle vue sur les alentours.

REPERAGE DU PETIT PATRIMOINE
SIVOM DES PAYS DE L'AUTAN

COMMUNE DE PUYLAURENS

Juillet 1997

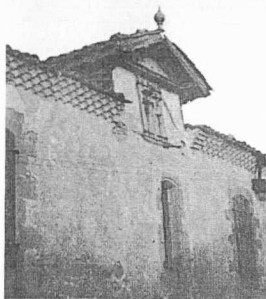

IDENTIFICATION

PU-PG-09

TYPE :

ADRESSE : Lissertel
81700 PUYLAURENS

ACCES : voiture à pied

PROPRIETAIRE :

M. PLANQUE

DROIT DU SOL :

PARCELLAIRE :

DATATION :

CONSTAT

DESCRIPTION : Pigeonnier de grenier situé dans une lucarne. Planches de rives en bois mouluré. Epi en terre cuite sur le faîtage. Trous d'envol percés dans le mur et soulignés par une planche en bois. Toiture de la maison avec 4 rangs de génoise.

INTERET : architectural paysager touristique historique artistique

Préciser :

ETAT ACTUEL :

UTILISATION ACTUELLE :

QUALITE DES ABORDS :

Préciser : Peu entretenus

RESTAURATION

RESTAURATIONS A EFFECTUER : - restauration de l'ensemble de la maison

COUT ESTIME :

INTERET DE LA RESTAURATION : Qualité architecturale du bâti

- axe routier à proximité : route communale menant à la D 12
- élément touristique à proximité : oui non

Château d'Appelle

NOTES ET APPRECIATIONS DE L'ENQUETEUR :

REPERAGE DU PETIT PATRIMOINE
SIVOM DES PAYS DE L'AUTAN

COMMUNE DE PUYLAURENS

Juillet 1997



IDENTIFICATION

PU-PG-10

TYPE : Pigeonnier tour

ADRESSE : Grangeon
81700 Puylaurens

ACCES : voiture à pied

PROPRIETAIRE : Privé

M. Naline

DROIT DU SOL :

PARCELLAIRE : J.41104-1105-1103-1102

DATATION :

CONSTAT

DESCRIPTION : Pigeonnier tour rond intégré à l'habitation. La façade en pierre est couverte d'un enduit gris-clair et rythmée de corniches en briques. Toiture soulignée d'une génoise et portant une lucarne avec les trous d'envol.

INTERET : architectural paysager touristique historique artistique

Préciser : Seul pigeonnier tour observé dans le secteur.

ETAT ACTUEL : Très bon

UTILISATION ACTUELLE : Aucune.

QUALITE DES ABORDS : Très bonne

Préciser : La propriété est très bien entretenue.

RESTAURATION

RESTAURATIONS A EFFECTUER : Aucune

COUT ESTIME :

INTERET DE LA RESTAURATION :

- axe routier à proximité : D.84
- élément touristique à proximité : oui non

Eglise St Etienne

NOTES ET APPRECIATIONS DE L'ENQUETEUR :

REPERAGE DU PETIT PATRIMOINE
SIVOM DES PAYS DE L'AUTAN

COMMUNE DE PUYLAURENS

Juillet 1997



IDENTIFICATION

PU-PG-11

TYPE : Pigeonnier sur piliers

ADRESSE : En Mary
81700 Puy-laurens

ACCES : voiture à pied

PROPRIETAIRE : Privé

M. et Mme Boutié
En Mary
81700 Puy-laurens
DROIT DU SOL :

PARCELLAIRE : J.3, parc.558

DATATION : XVIIème

CONSTAT

DESCRIPTION : Pigeonnier sur piliers recemment restauré ; il y a des protections contre les rongeurs sur les piliers, lesquelles sont trouées car on y avait probablement fixé des plaques de zinc pour augmenter la protection. Les quatres façades sont couvertes d'un enduit. Le toit à quatre pans est surmonté d'un clocheton, dans lequel sont percés des trous d'envol très hauts. Une corniche de brique au-dessus des piliers ceinture le pigeonnier ; elle servait de promenoir aux pigeons (et accessoirement de protection)

INTERET : architectural paysager touristique historique artistique

Préciser :

ETAT ACTUEL : Très bon

UTILISATION ACTUELLE : Décoratif.

QUALITE DES ABORDS : Moyenne

Préciser : Devant la maison, sur la droite après la magnifique et longue allée de platanes. Les abords immédiats sont légèrement embroussaillés.

RESTAURATION

RESTAURATIONS A EFFECTUER : Aucune

COUT ESTIME :

INTERET DE LA RESTAURATION :

- axe routier à proximité : route communale à la D84
 - élément touristique à proximité : oui non
- Puy-laurens à 2,5 km.

NOTES ET APPRECIATIONS DE L'ENQUETEUR :

Mme Boutié est une experte des pigeonniers et du patrimoine en général. Elle est membre des MPF et UMF.