



## INVENTAIRE DU PETIT PATRIMOINE

## SIVOM PAYS DE L'AUTAN

## Commune : PECHAUDIER

N°	PATRIMOINE REPERE	LOCALISATION	Références
1	Croix	Devant l'église	PE-CX-03
2	Croix	Les Obits	PE-CX-05
3	Croix	Monclar	PE-CX-04
4	Croix	Le cimetière	PE-CX-02
5	Croix	La Rouquette	PE-CX-01
6	Four	Peyres Hautes	PE-F-01
7	Four	Les Fargues Basses	PE-F-02
8	Four	Fontuiles	PE-F-04
9	Four	En Prunel	PE-F-03
10	Moulin	En Mayrnau	CT-MO-01
11	Puits	La Bordette	PE-PUI-10
12	Puits	Le Plô	PE-PUI-19
13	Puits	Le Bourg	PE-PUI-17
14	Puits	Monclar	PE-PUI-18
15	Puits	Les Obits	PE-PUI-15
16	Puits	La Salle	PE-PUI-16
17	Puits	La Fédougne	PE-PUI-08
18	Puits	Fontuiles	PE-PUI-11
19	Puits	Le Palmier	PE-PUI-12
20	Puits	Le Pistoulet	PE-PUI-13
21	Puits	En Coudié	PE-PUI-14
22	Puits	Les Ormes	PE-PUI-09
23	Puits	Le Bousquet	PE-PUI-06
24	Puits	Caleillou	PE-PUI-05
25	Puits	Fidéis	PE-PUI-04
26	Puits	Fidéis	PE-PUI-01
27	Puits	En Prunel	PE-PUI-02
28	Puits	En Prunel	PE-PUI-03
29	Puits (2)	En Caboux	PE-PUI-07
30	Statue de l'église	Face à l'église	PE-DIV-02
31	Travail	La Fédougne	PE-DIV-01

PHOTO

## PECHAUDIER

**Habitants :**

165 hab.

**Superficie :**

680 ha.

**Altitude :**

220 m

**Caractéristiques :**

Péchaudier est une formation occitane à partir d'un nom de personne "Audier" employé comme déterminatif, après le nom générique "pueg" signifiant colline.

❖ Eglise gothique du XVIème classée aux Beaux Arts avec un clocher Toulousain, un portail du XVI ème en anse de panier et des contreforts à larmiers.

❖ Vue imprenable du village sur la Montagne Noire et la chaîne des Pyrénées.

# COMMUNE DE PECHAUDIER :

## INVENTAIRE DU PETIT PATRIMOINE

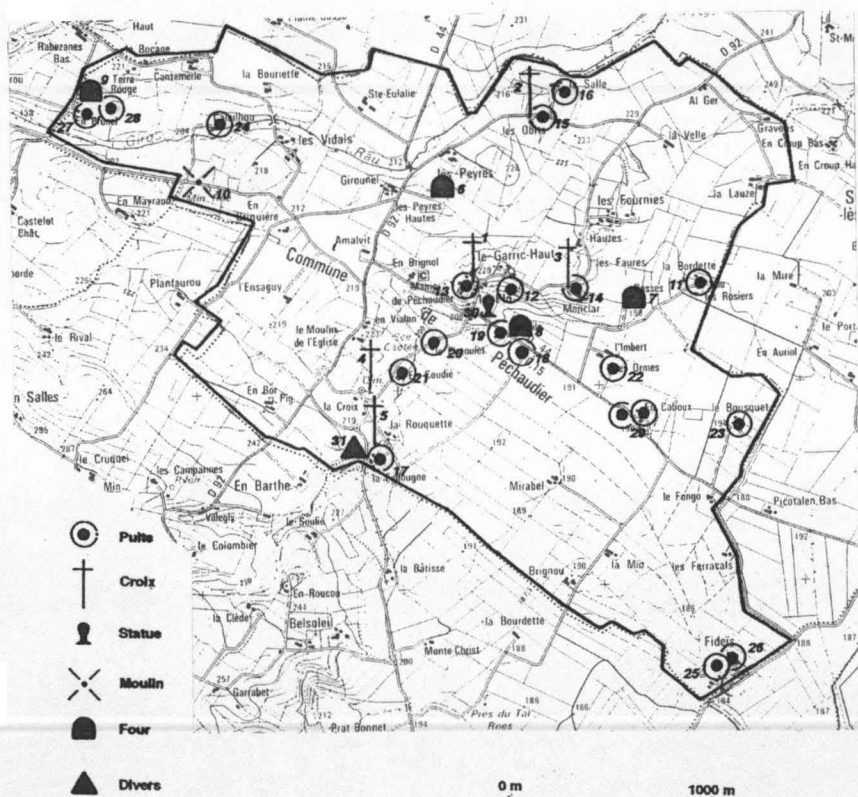

# REPERAGE DU PETIT PATRIMOINE

SIVOM DES PAYS DE L'AUTAN

## COMMUNE DE PECHAUDIER

Juillet 1997

IDENTIFICATION

**PE-CX-03**

TYPE :

ADRESSE : devant l'église

ACCES :  voiture  à pied

PROPRIETAIRE :

La commune

DROIT DU SOL :

PARCELLAIRE :

DATATION : XVIIIème

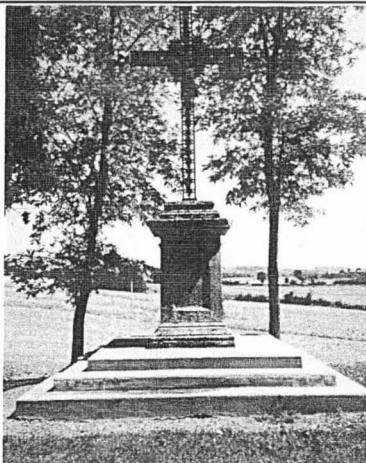

### CONSTAT

DESCRIPTION : grande croix en fer forgé portant le Christ, ajourée et ornementée ; les trèfles sont pleins aux extrémités. Le socle de pierre repose sur trois marches.

INTERET :  architectural  paysager  touristique  historique  artistique

Préciser : peu important.

ETAT ACTUEL :

UTILISATION ACTUELLE :

QUALITE DES ABORDS :

Préciser : près de l'église qui ne manque pas de charme.

### RESTAURATION

RESTAURATIONS A EFFECTUER : trèfles à restaurer, peintures à refaire et socle à nettoyer.

COUT ESTIME :

INTERET DE LA RESTAURATION : type de croix que l'on retrouve dans beaucoup de villages.

- axe routier à proximité : C.V. menant à la D.92
- élément touristique à proximité :  oui  non

NOTES ET APPRECIATIONS DE L'ENQUETEUR :

REPERAGE DU PETIT PATRIMOINE  
SIVOM DES PAYS DE L'AUTAN

COMMUNE DE PECHAUDIER

Juillet 1997

IDENTIFICATION

PE-CX-05

TYPE : Croix en pierre

ADRESSE : Les Obits

ACCES :  voiture  à pied

PROPRIETAIRE : Privé

Mr Henri PHILIPS

DROIT DU SOL :

PARCELLAIRE :

DATATION : 1892



CONSTAT

DESCRIPTION : petite croix en pierres du pays (roches très tendres) posée sur un socle imposant et ornementé.  
Sur le socle a été gravé : "L' année 1892 , fait par Mr. Escaffre Philippe, tailleur sur pierres."

INTERET :  architectural  paysager  touristique  historique  artistique

Préciser : objet typique d'art populaire.

ETAT ACTUEL : Médiocre

UTILISATION ACTUELLE : aucune.

QUALITE DES ABORDS : Moyenne

Préciser : dans le jardin de la maison, à l'avant, contre un grillage délimitant la propriété. La croix est visible de la route .

RESTAURATION

RESTAURATIONS A EFFECTUER : nettoyer la croix et le socle.  
protéger la pierre.

COUT ESTIME :

INTERET DE LA RESTAURATION : esthétique et historique.

- axe routier à proximité : D.92

- élément touristique à proximité :  oui  non

NOTES ET APPRECIATIONS DE L'ENQUETEUR :

REPERAGE DU PETIT PATRIMOINE  
SIVOM DES PAYS DE L'AUTAN

COMMUNE DE PECHAUDIER

Juillet 1997

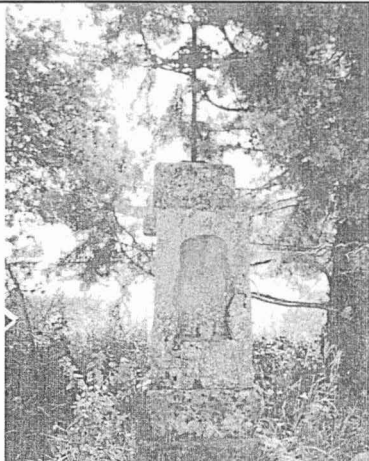

IDENTIFICATION

PE-CX-04

TYPE : Croix métallique

ADRESSE : Monclar

ACCES :  voiture  à pied

PROPRIETAIRE : Privé

M. MARTY

DROIT DU SOL :

PARCELLAIRE :

DATATION :

CONSTAT

DESCRIPTION : croix en fer forgé dont la traverse est ornementée et posée sur un socle en pierre. Elle a été placée par le propriétaire à l'entrée de la ferme.

INTERET :  architectural  paysager  touristique  historique  artistique

Préciser :

ETAT ACTUEL : Très bon

UTILISATION ACTUELLE :

QUALITE DES ABORDS : Moyenne

Préciser :

RESTAURATION

RESTAURATIONS A EFFECTUER : nettoyer le socle.  
repeindre la croix

COUT ESTIME :

INTERET DE LA RESTAURATION :

- axe routier à proximité : C.V.

- élément touristique à proximité :  oui  non

NOTES ET APPRECIATIONS DE L'ENQUETEUR :

il y avait un pigeonnier sur piliers près de l'habitation, surplombant la plaine (impact paysager important). Tous les éléments pour le remonter sont éparpillés dans la ferme.

REPERAGE DU PETIT PATRIMOINE  
SIVOM DES PAYS DE L'AUTAN

COMMUNE DE PECHAUDIER

Juillet 1997



IDENTIFICATION

PE-CX-02

TYPE : Croix métallique

ADRESSE : Le cimetière  
81470 Péchaudier

ACCES :  voiture  à pied

PROPRIETAIRE : Public

La commune

DROIT DU SOL :

PARCELLAIRE :

DATATION : XIXème

CONSTAT

DESCRIPTION : croix classique du XIXème siècle en fer forgé, ornementée, avec un socle en pierre. Elle est tournée vers l'entrée du cimetière.

INTERET :  architectural  paysager  touristique  historique  artistique

Préciser :

ETAT ACTUEL : Bon

UTILISATION ACTUELLE : aucune.

QUALITE DES ABORDS : Bonne

Préciser :

RESTAURATION

RESTAURATIONS A EFFECTUER : nettoyer le socle et refaire la peinture de la croix.

COUT ESTIME :

INTERET DE LA RESTAURATION : on retrouve ce type de croix dans beaucoup de cimetières.

- axe routier à proximité : C.V. menant à la D.92.

- élément touristique à proximité :  oui  non

NOTES ET APPRECIATIONS DE L'ENQUETEUR :



# REPERAGE DU PETIT PATRIMOINE

SIVOM DES PAYS DE L'AUTAN

## COMMUNE DE PECHAUDIER

Juillet 1997



IDENTIFICATION

**PE-CX-01**

TYPE :

ADRESSE : La Rouquette  
81470 Pechaudier

ACCES :  voiture  à pied

PROPRIETAIRE :

la commune

DROIT DU SOL :

PARCELLAIRE :

DATATION : XXème

### CONSTAT

DESCRIPTION : croix en tube métallique peinte en vert, sur socle rond en béton.

INTERET :  architectural  paysager  touristique  historique  artistique

Préciser : peu d'intérêt.

ETAT ACTUEL :

UTILISATION ACTUELLE :

QUALITE DES ABORDS :

Préciser : nombreux panneaux autour de la croix.

### RESTAURATION

RESTAURATIONS A EFFECTUER :

COUT ESTIME :

INTERET DE LA RESTAURATION :

- axe routier à proximité : C.V.

- élément touristique à proximité :  oui  non

NOTES ET APPRECIATIONS DE L'ENQUETEUR :

croix de carrefour sans intérêt.

REPERAGE DU PETIT PATRIMOINE  
SIVOM DES PAYS DE L'AUTAN

COMMUNE DE PECHAUDIER

Juillet 1997



IDENTIFICATION

PE-F-01

TYPE : Four non abrité

ADRESSE : Peyres-Hautes

ACCES :  voiture  à pied

PROPRIETAIRE : Privé

Mme RIVALS

DROIT DU SOL :

PARCELLAIRE :

DATATION :

CONSTAT

DESCRIPTION : four en mauvais état, un arbre pousse dessus, la voûte existe encore . Il n'y a pas de porte.

INTERET :  architectural  paysager  touristique  historique  artistique

Préciser :

ETAT ACTUEL : Médiocre

UTILISATION ACTUELLE :

QUALITE DES ABORDS : Moyenne

Préciser : en arrivant à l'habitation en cours de restauration.

RESTAURATION

RESTAURATIONS A EFFECTUER :

COUT ESTIME :

INTERET DE LA RESTAURATION :

- axe routier à proximité : D.92

- élément touristique à proximité :  oui  non

NOTES ET APPRECIATIONS DE L'ENQUETEUR :

REPERAGE DU PETIT PATRIMOINE  
SIVOM DES PAYS DE L'AUTAN

COMMUNE DE PECHAUDIER

Juillet 1997

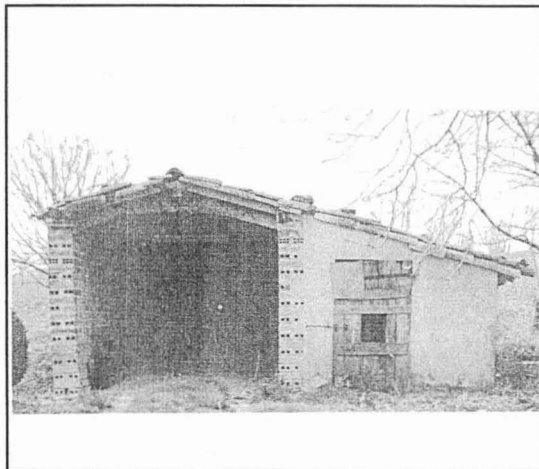

IDENTIFICATION

PE-F-02

TYPE : Four abrité

ADRESSE : Les Fargues Basses

ACCES :  voiture  à pied

PROPRIETAIRE : Privé

M. RINGUET  
Revel

DROIT DU SOL :

PARCELLAIRE :

DATATION :

CONSTAT

DESCRIPTION : four classique dont la porte est en fonte ; la cheminée est toujours présente. Il y a une petite ouverture au fond du four.

Le socle est en mauvais état. La voûte tient bien.

Le four est construit dans un bâtiment annexe. L'abri est fait de briques récentes.

INTERET :  architectural  paysager  touristique  historique  artistique

Préciser :

ETAT ACTUEL : Bon

UTILISATION ACTUELLE :

QUALITE DES ABORDS : Moyenne

Préciser :

RESTAURATION

RESTAURATIONS A EFFECTUER : restaurer l'abri et la socle.

COUT ESTIME :

INTERET DE LA RESTAURATION : utilisation personnelle.

- axe routier à proximité : C.V.

- élément touristique à proximité :  oui  non

NOTES ET APPRECIATIONS DE L'ENQUETEUR :

# REPERAGE DU PETIT PATRIMOINE

SIVOM DES PAYS DE L'AUTAN

## COMMUNE DE PECHAUDIER

Juillet 1997

IDENTIFICATION

**PE-F-04**

TYPE : Four abrité

ADRESSE : Fontuilles

ACCES :  voiture  à pied

PROPRIETAIRE : Privé

M. J. LEGUEVAQUES

DROIT DU SOL :

PARCELLAIRE :

DATATION :

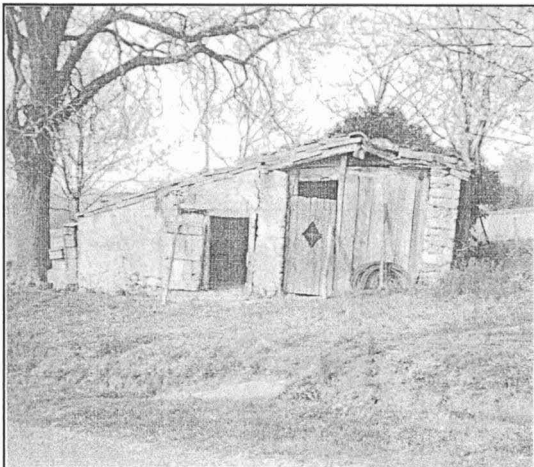

### CONSTAT

DESCRIPTION : four classique ; la porte a disparu. La voûte est en train de s'effondrer. Le mur est fendu au-dessus de la porte du four.

INTERET :  architectural  paysager  touristique  historique  artistique

Préciser :

ETAT ACTUEL : Médiocre

UTILISATION ACTUELLE : aucune. La remise sert d'abri à la cuve à mazout.

QUALITE DES ABORDS : Moyenne

Préciser : juste à côté du potager.

### RESTAURATION

RESTAURATIONS A EFFECTUER : la voûte est à restaurer en priorité : elle a tendance à s'effondrer certainement à cause de la végétation qui se développe sur les toits.

COUT ESTIME :

INTERET DE LA RESTAURATION : maintenir le four, témoin des pratiques passées.

- axe routier à proximité : D 44.

- élément touristique à proximité :  oui  non

NOTES ET APPRECIATIONS DE L'ENQUETEUR :

REPERAGE DU PETIT PATRIMOINE  
SIVOM DES PAYS DE L'AUTAN

COMMUNE DE PECHAUDIER

Juillet 1997

IDENTIFICATION

PE-F-03

TYPE : Four abrité

ADRESSE : En Prunel

ACCES :  voiture  à pied

PROPRIETAIRE : Privé

M. Ruiz

DROIT DU SOL :

PARCELLAIRE :

DATATION : XIXème



CONSTAT

DESCRIPTION : four classique construit dans un abri en pierre formé de trois murs seulement ; la quatrième façade avait peut-être une porte. La voûte et la toiture du four sont complètement effondrées et il n'en reste plus rien.

INTERET :  architectural  paysager  touristique  historique  artistique

Préciser :

ETAT ACTUEL : Médiocre

UTILISATION ACTUELLE :

QUALITE DES ABORDS : Moyenne

Préciser : dans le jardin de la maison ; en contrebas une marre à été creusée, délimitée par des murets qui risque de s'effondrer.

RESTAURATION

RESTAURATIONS A EFFECTUER : tout est à refaire : voûte, abri, porte, toiture. Débarrasser l'abri.

COÛT ESTIME :

INTERET DE LA RESTAURATION :

- axe routier à proximité :
- élément touristique à proximité :  oui  non

NOTES ET APPRECIATIONS DE L'ENQUETEUR :

forme avec le puits et la maison de caractère (que le propriétaire restaure dans le respect des matériaux) un bel ensemble.

REPERAGE DU PETIT PATRIMOINE  
SIVOM DES PAYS DE L'AUTAN

COMMUNE DE PECHAUDIER

Juillet 1997

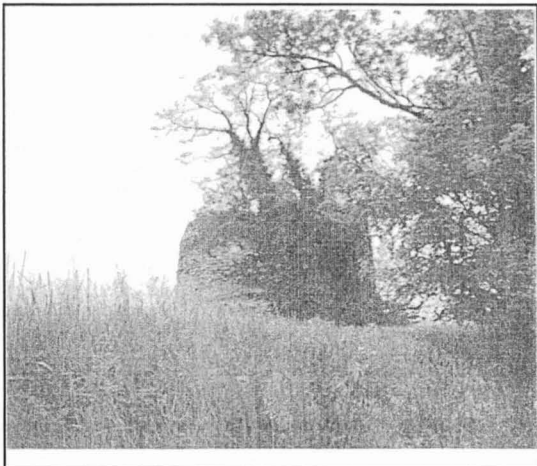

IDENTIFICATION

PE-MO-01

TYPE : Moulin

ADRESSE : à coté d'En Mayraud

ACCES :  voiture  à pied

PROPRIETAIRE : Privé

M. MARINO

DROIT DU SOL :

PARCELLAIRE :

DATATION : XVIIIème ou XIXème

CONSTAT

DESCRIPTION : moulin à vent en ruine, des arbres poussent dessus. Sa situation est étonnante pour un moulin car il est en contrebas d'une colline.

INTERET :  architectural  paysager  touristique  historique  artistique

Préciser :

ETAT ACTUEL : Médiocre

UTILISATION ACTUELLE :

QUALITE DES ABORDS : Bonne

Préciser : dans un champ, en bord de route.

RESTAURATION

RESTAURATIONS A EFFECTUER :

COUT ESTIME :

INTERET DE LA RESTAURATION :

- axe routier à proximité : C.V.
- élément touristique à proximité :  oui  non

NOTES ET APPRECIATIONS DE L'ENQUETEUR :

REPERAGE DU PETIT PATRIMOINE  
SIVOM DES PAYS DE L'AUTAN

COMMUNE DE PECHAUDIER

Juillet 1997

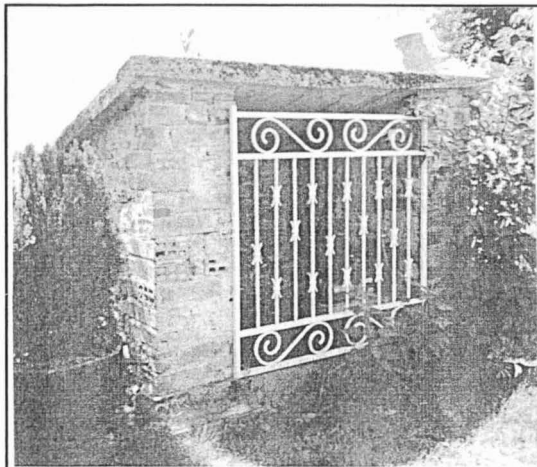

IDENTIFICATION

**PE-PUI-10**

TYPE :

ADRESSE : La Bordette

ACCES :  voiture  à pied

PROPRIETAIRE :

Mme GUIRAUD

DROIT DU SOL :

PARCELLAIRE :

DATATION :

CONSTAT

DESCRIPTION : puits couvert carré avec grille de protection ; dalle de béton en guise de toiture. Intérieur en pierres.

INTERET :  architectural  paysager  touristique  historique  artistique

Préciser :

ETAT ACTUEL :

UTILISATION ACTUELLE : arrosage

QUALITE DES ABORDS :

Préciser : dans le jardin de la maison.

RESTAURATION

RESTAURATIONS A EFFECTUER : enduire le mur et refaire la couverture.

COUT ESTIME :

INTERET DE LA RESTAURATION : historique.

- axe routier à proximité :

- élément touristique à proximité :  oui  non

NOTES ET APPRECIATIONS DE L'ENQUETEUR :

REPERAGE DU PETIT PATRIMOINE  
SIVOM DES PAYS DE L'AUTAN

COMMUNE DE PECHAUDIER

Juillet 1997

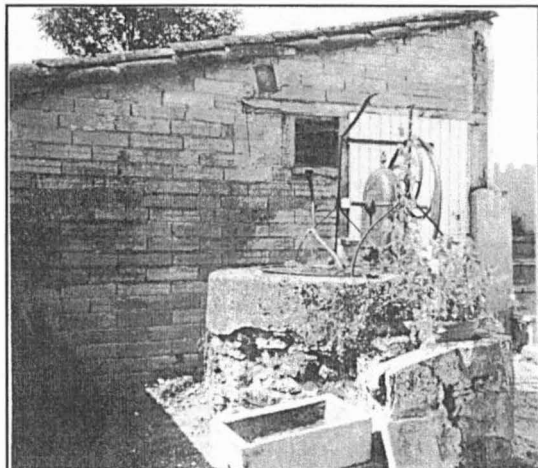

IDENTIFICATION

**PE-PU1-19**

TYPE :

ADRESSE : Le Plô  
81470 Péchaudier

ACCES :  voiture  à pied

PROPRIETAIRE :

DROIT DU SOL :

PARCELLAIRE :

DATATION :

CONSTAT

DESCRIPTION : puits cylindrique d'environ 1m de haut surmonté d'une pompe à chapelet (pompe Gilet, du nom de son fabricant). Une grille empêche l'accès au puits.

INTERET :  architectural  paysager  touristique  historique  artistique

Préciser :

ETAT ACTUEL :

UTILISATION ACTUELLE : arrosage.

QUALITE DES ABORDS :

Préciser : dans la cour devant la maison.

RESTAURATION

RESTAURATIONS A EFFECTUER :

COUT ESTIME :

INTERET DE LA RESTAURATION :

- axe routier à proximité : C.V.
- élément touristique à proximité :  oui  non

NOTES ET APPRECIATIONS DE L'ENQUETEUR :  
peu intéressant.



REPERAGE DU PETIT PATRIMOINE  
SIVOM DES PAYS DE L'AUTAN

COMMUNE DE PECHAUDIER

Juillet 1997

IDENTIFICATION

PE-PUI-17

TYPE : Puits non couvert

ADRESSE : le Plô

ACCES :  voiture  à pied

PROPRIETAIRE : Néant

Mme SALVAN

DROIT DU SOL :

PARCELLAIRE :

DATATION :



CONSTAT

DESCRIPTION : puits bétonné avec un beau système support de poulie en fer forgé.

INTERET :  architectural  paysager  touristique  historique  artistique

Préciser :

ETAT ACTUEL : Moyen

UTILISATION ACTUELLE :

QUALITE DES ABORDS : Moyenne

Préciser : bien visible de la route, dans le jardin.

RESTAURATION

RESTAURATIONS A EFFECTUER : muret à revoir.

COUT ESTIME :

INTERET DE LA RESTAURATION : paysager.

- axe routier à proximité :

- élément touristique à proximité :  oui  non

NOTES ET APPRECIATIONS DE L'ENQUETEUR :

REPERAGE DU PETIT PATRIMOINE  
SIVOM DES PAYS DE L'AUTAN

COMMUNE DE PECHAUDIER

Juillet 1997

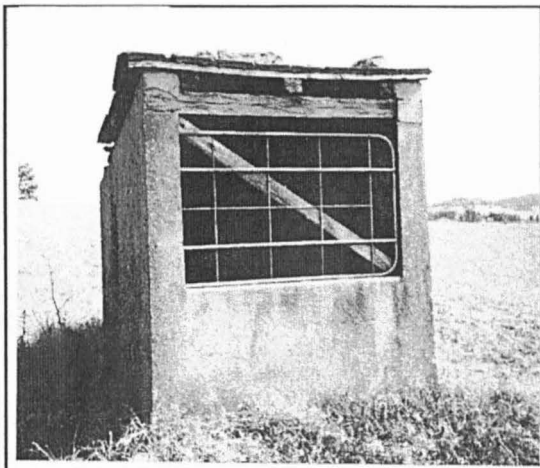

IDENTIFICATION

PE-PUI-18

TYPE : Puits couvert

ADRESSE : Monclar

ACCES :  voiture  à pied

PROPRIETAIRE : Privé

Famille MARTY

DROIT DU SOL :

PARCELLAIRE :

DATATION :

CONSTAT

DESCRIPTION : puits en brique, crépi extérieur en ciment avec une grille de protection. Toiture à une pente, en tuiles plates.

INTERET :  architectural  paysager  touristique  historique  artistique

Préciser :

ETAT ACTUEL : Bon

UTILISATION ACTUELLE :

QUALITE DES ABORDS : Moyenne

Préciser : au milieu d'un pré, bien visible depuis la route.

RESTAURATION

RESTAURATIONS A EFFECTUER :

COUT ESTIME :

INTERET DE LA RESTAURATION :

- axe routier à proximité : C.V.
- élément touristique à proximité :  oui  non

NOTES ET APPRECIATIONS DE L'ENQUETEUR :

REPERAGE DU PETIT PATRIMOINE  
SIVOM DES PAYS DE L'AUTAN

COMMUNE DE PECHAUDIER

Juillet 1997



IDENTIFICATION

PE-PUI-15

TYPE : Puits non couvert

ADRESSE : Les Obits

ACCES :  voiture  à pied

PROPRIETAIRE : Privé

Mr. Henri PHILIPS

DROIT DU SOL :

PARCELLAIRE :

DATATION :

CONSTAT

DESCRIPTION : puits citerne creusé dans le rocher avec pompe à chapelet (hors d'usage) et abreuvoir en granit. La partie extérieure du puits est en briques enduites.

INTERET :  architectural  paysager  touristique  historique  artistique

Préciser :

ETAT ACTUEL : Bon

UTILISATION ACTUELLE :

QUALITE DES ABORDS : Moyenne

Préciser : à l'arrière de la maison.

RESTAURATION

RESTAURATIONS A EFFECTUER : restaurer la pompe, tous les éléments semblent y être.

COUT ESTIME :

INTERET DE LA RESTAURATION :

- axe routier à proximité : D.92

- élément touristique à proximité :  oui  non

NOTES ET APPRECIATIONS DE L'ENQUETEUR :

# REPERAGE DU PETIT PATRIMOINE

SIVOM DES PAYS DE L'AUTAN

## COMMUNE DE PECHAUDIER

Juillet 1997

IDENTIFICATION

**PE-PUI-16**

TYPE :

ADRESSE : La Salle

ACCES :  voiture  à pied

PROPRIETAIRE :

Mr DETTLING  
81700 Puylaurens

DROIT DU SOL :

PARCELLAIRE :

DATATION :

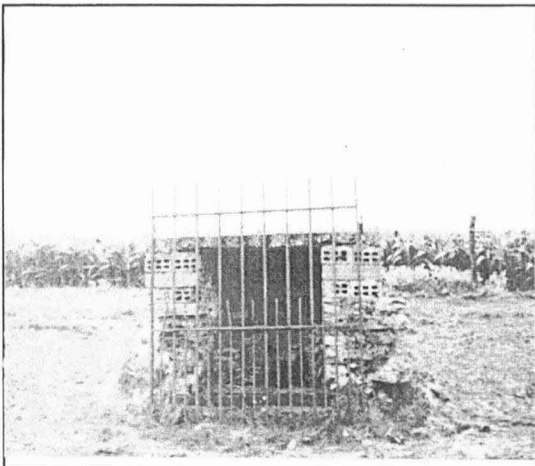

### CONSTAT

DESCRIPTION : puits simple en pierres, surélevé en briques et couvert d'une dalle en béton. Une grille empêche l'accès.

INTERET :  architectural  paysager  touristique  historique  artistique

Préciser : Curiosité sur place et restes d'un pilier de pigeonnier à l'origine non identifié.

ETAT ACTUEL :

UTILISATION ACTUELLE :

QUALITE DES ABORDS :

Préciser : dans un terrain agricole;

### RESTAURATION

RESTAURATIONS A EFFECTUER : remise à l'état initial de la toiture et du muret.

COUT ESTIME :

INTERET DE LA RESTAURATION :

- axe routier à proximité :
- élément touristique à proximité :  oui  non

NOTES ET APPRECIATIONS DE L'ENQUETEUR :

Puits peu intéressant.

REPERAGE DU PETIT PATRIMOINE  
SIVOM DES PAYS DE L'AUTAN

COMMUNE DE PECHAUDIER

Juillet 1997

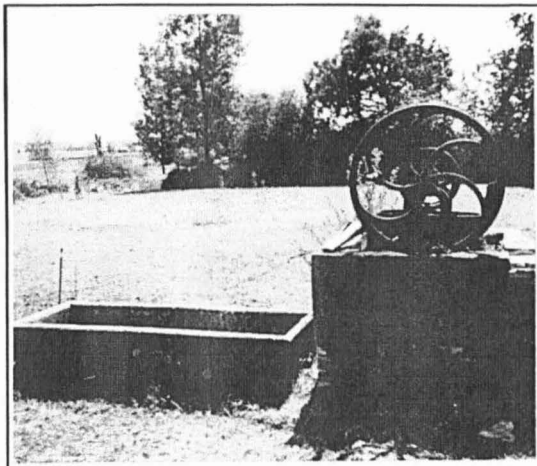

IDENTIFICATION

PE-PUI-08

TYPE : Puits non couvert

ADRESSE : La Fédougne

ACCES :  voiture  à pied

PROPRIETAIRE : Privé

Mme Irénée REGIS  
La Fédougne  
81470 PECHAUDIER  
DROIT DU SOL :

PARCELLAIRE :

DATATION :

CONSTAT

DESCRIPTION : puits en briques crépies, muni d'une pompe à chapelets, avec à côté un abreuvoir en béton.

INTERET :  architectural  paysager  touristique  historique  artistique

Préciser :

ETAT ACTUEL : Bon

UTILISATION ACTUELLE : remplissage de l'abreuvoir.

QUALITE DES ABORDS : Moyenne

Préciser : dans un pré à côté de la ferme ; visible depuis la route qui mène à la Fédougne.

RESTAURATION

RESTAURATIONS A EFFECTUER : peinture de la pompe.  
enduit du puits.

COUT ESTIME :

INTERET DE LA RESTAURATION : aucun, le puits est peu intéressant.

- axe routier à proximité : C.V.

- élément touristique à proximité :  oui  non

NOTES ET APPRECIATIONS DE L'ENQUETEUR :

REPERAGE DU PETIT PATRIMOINE  
SIVOM DES PAYS DE L'AUTAN

COMMUNE DE PECHAUDIER

Juillet 1997

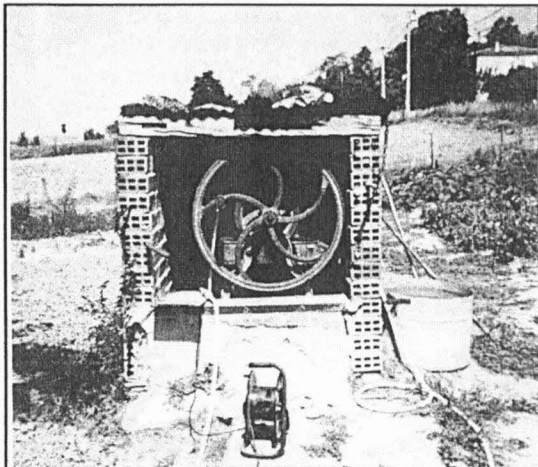

IDENTIFICATION

PE-PUI-11

TYPE : Puits couvert

ADRESSE : Fontuiles

ACCES :  voiture  à pied

PROPRIETAIRE : Privé

M. LEGUEVAQUES J.

DROIT DU SOL :

PARCELLAIRE :

DATATION :

CONSTAT

DESCRIPTION : puits couvert par de la tôle avec une pompe à chapelets (fabriquant toulousain) ; la pierre de devant pour s'appuyer est plate ; le muret est en briques.

INTERET :  architectural  paysager  touristique  historique  artistique

Préciser :

ETAT ACTUEL : Moyen

UTILISATION ACTUELLE : arrosage.

QUALITE DES ABORDS : Moyenne

Préciser : potager. Vue depuis la route ( D. 44 ).

RESTAURATION

RESTAURATIONS A EFFECTUER : pompe à repeindre.

COUT ESTIME :

INTERET DE LA RESTAURATION :

- axe routier à proximité : D 44.

- élément touristique à proximité :  oui  non

NOTES ET APPRECIATIONS DE L'ENQUETEUR :

# REPERAGE DU PETIT PATRIMOINE

SIVOM DES PAYS DE L'AUTAN

## COMMUNE DE PECHAUDIER

Juillet 1997

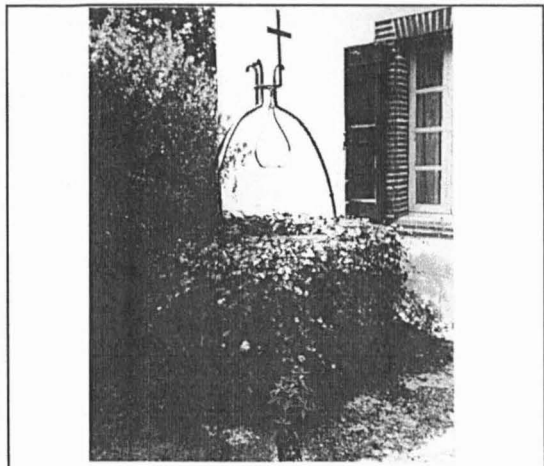

IDENTIFICATION

**PE-PU1-12**

TYPE :

ADRESSE : Le Palmier

ACCES :  voiture  à pied

PROPRIETAIRE :

DROIT DU SOL :

PARCELLAIRE :

DATATION :

### CONSTAT

DESCRIPTION : puits en pierres couvert de lierres ; pierre plate devant pour s'appuyer. Ferronnerie intéressante.  
Puits bouché.

INTERET :  architectural  paysager  touristique  historique  artistique

Préciser :

ETAT ACTUEL :

UTILISATION ACTUELLE :

QUALITE DES ABORDS :

Préciser : dans la cour devant la maison, visible de la D.44.

### RESTAURATION

RESTAURATIONS A EFFECTUER : peinture.

COUT ESTIME :

INTERET DE LA RESTAURATION : historique et paysager.

- axe routier à proximité : D 44.

- élément touristique à proximité :  oui  non

NOTES ET APPRECIATIONS DE L'ENQUETEUR :

# REPERAGE DU PETIT PATRIMOINE

SIVOM DES PAYS DE L'AUTAN

## COMMUNE DE PECHAUDIER

Juillet 1997



IDENTIFICATION

**PE-PUI-13**

TYPE :

ADRESSE : Le Pistoulet

ACCES :  voiture  à pied

PROPRIETAIRE :

Mme Annie DELMAS

DROIT DU SOL :

PARCELLAIRE :

DATATION : 19<sup>e</sup> s.

### CONSTAT

DESCRIPTION : puits circulaire en pierre rénové, avec une pompe à chapelets posée à coté.

INTERET :  architectural  paysager  touristique  historique  artistique

Préciser :

ETAT ACTUEL :

UTILISATION ACTUELLE :

QUALITE DES ABORDS :

Préciser :

### RESTAURATION

RESTAURATIONS A EFFECTUER : remonter la pompe.

COUT ESTIME :

INTERET DE LA RESTAURATION :

- axe routier à proximité : C.V. menant à l'église.
- élément touristique à proximité :  oui  non

NOTES ET APPRECIATIONS DE L'ENQUETEUR :



# REPERAGE DU PETIT PATRIMOINE

SIVOM DES PAYS DE L'AUTAN

## COMMUNE DE PECHAUDIER

Juillet 1997

IDENTIFICATION

**PE-UI-14**

TYPE :

ADRESSE : En Coudié

ACCES :  voiture  à pied

PROPRIETAIRE :

M. FONTES

DROIT DU SOL :

PARCELLAIRE :

DATATION :

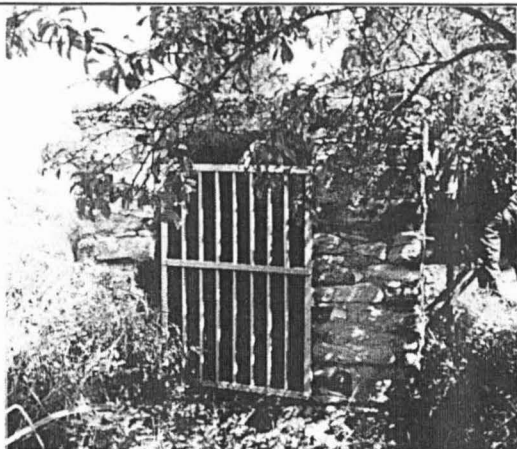

### CONSTAT

DESCRIPTION : puits en pierres à la voûte en pierre, ce qui est assez rare. Grille de protection sur le devant, pompe à piston (plus récente que le puits) sur le côté.

INTERET :  architectural  paysager  touristique  historique  artistique

Préciser :

ETAT ACTUEL :

UTILISATION ACTUELLE : arrosage.

QUALITE DES ABORDS :

Préciser : au bord de la route, à côté d'un autre puits pas très intéressant.

### RESTAURATION

RESTAURATIONS A EFFECTUER : mise en valeur des abords pour valoriser le puits.

COUT ESTIME :

INTERET DE LA RESTAURATION :

- axe routier à proximité : C.V. menant à l'église.
- élément touristique à proximité :  oui  non

NOTES ET APPRECIATIONS DE L'ENQUETEUR :

# REPERAGE DU PETIT PATRIMOINE

SIVOM DES PAYS DE L'AUTAN

## COMMUNE DE PECHAUDIER

Juillet 1997



IDENTIFICATION

**PE-PUI-09**

TYPE :

ADRESSE : les Ormes

ACCES :  voiture  à pied

PROPRIETAIRE :

DROIT DU SOL :

PARCELLAIRE :

DATATION :

### CONSTAT

DESCRIPTION : petit puits semi-cylindrique en pierres enduites, couvert en tuiles canal, grille de protection et appui récent.

INTERET :  architectural  paysager  touristique  historique  artistique

Préciser :

ETAT ACTUEL :

UTILISATION ACTUELLE :

QUALITE DES ABORDS :

Préciser : à coté de la maison récente, en arrivant. Abords entretenus.

### RESTAURATION

RESTAURATIONS A EFFECTUER : toiture éventuellement, volige abîmée.

COUT ESTIME :

INTERET DE LA RESTAURATION :

- axe routier à proximité : D.44

- élément touristique à proximité :  oui  non

NOTES ET APPRECIATIONS DE L'ENQUETEUR :

# REPERAGE DU PETIT PATRIMOINE

SIVOM DES PAYS DE L'AUTAN

## COMMUNE DE PECHAUDIER

Juillet 1997



### IDENTIFICATION

**PE-PUI-06**

TYPE : **Puits non couvert**

ADRESSE : Le Bousquet

ACCES :  voiture  à pied

PROPRIETAIRE : **Privé**

M. DEYDE  
81470 Mouzens

DROIT DU SOL :

PARCELLAIRE :

DATATION :

### CONSTAT

DESCRIPTION : puits semi-circulaire (2,5 m de diamètre) creusé dans le rocher avec une belle dalle en pierre devant pour s'appuyer. Il est muni d'une pompe à piston plus récente.

INTERET :  architectural  paysager  touristique  historique  artistique

Préciser :

ETAT ACTUEL : **Moyen**

UTILISATION ACTUELLE :

QUALITE DES ABORDS : **Bonne**

Préciser : devant la maison , dans le jardin.

### RESTAURATION

RESTAURATIONS A EFFECTUER : consolider le muret, le sécuriser et arracher les arbres qui ont poussé dedans.

COUT ESTIME :

INTERET DE LA RESTAURATION :

- axe routier à proximité : D.44

- élément touristique à proximité :  oui  non

NOTES ET APPRECIATIONS DE L'ENQUETEUR :

REPERAGE DU PETIT PATRIMOINE  
SIVOM DES PAYS DE L'AUTAN

COMMUNE DE PECHAUDIER

Juillet 1997

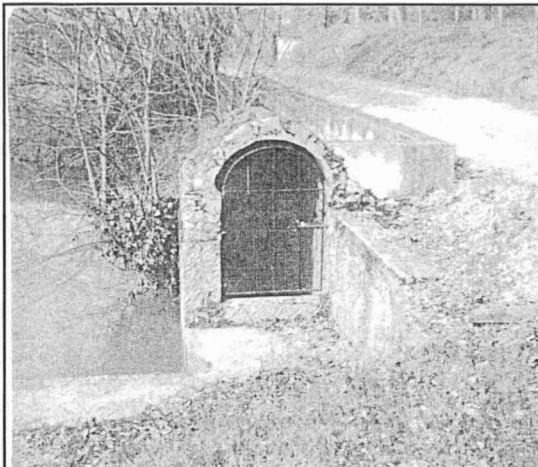

IDENTIFICATION

**PE-PUI-05**

TYPE :

ADRESSE : Caleillou

ACCES :  voiture  à pied

PROPRIETAIRE :

DROIT DU SOL :

PARCELLAIRE :

DATATION :

CONSTAT

DESCRIPTION : puits/source ancien refait en agglos de béton, voûte en pierres récentes avec grille de protection sur le devant.

INTERET :  architectural  paysager  touristique  historique  artistique

Préciser :

ETAT ACTUEL :

UTILISATION ACTUELLE :

QUALITE DES ABORDS :

Préciser : l'eau se jette dans un petit lac.

RESTAURATION

RESTAURATIONS A EFFECTUER :

COUT ESTIME :

INTERET DE LA RESTAURATION :

- axe routier à proximité :

- élément touristique à proximité :  oui  non

NOTES ET APPRECIATIONS DE L'ENQUETEUR :

lieux très aqueux évoquant l'ancien moulin à eau ; le bief est en place et en eau, le canal d'écoulement du surplus aussi. Les meules du moulin sont dans le jardin.

REPERAGE DU PETIT PATRIMOINE  
SIVOM DES PAYS DE L'AUTAN

COMMUNE DE PECHAUDIER

Juillet 1997



IDENTIFICATION

PE-PUI-04

TYPE : Puits non couvert

ADRESSE : Fidéïs

ACCES :  voiture  à pied

PROPRIETAIRE : Privé

M. ROTT

DROIT DU SOL :

PARCELLAIRE :

DATATION :

CONSTAT

DESCRIPTION : grand puits circulaire (2 m de diamètre) situé à l'entrée de la propriété, avec margelle en pierres avec sur le devant une dalle plate servant d'appui pour chercher l'eau ; il est surmonté d'un élément en fer forgé.

INTERET :  architectural  paysager  touristique  historique  artistique

Préciser :

ETAT ACTUEL : Bon

UTILISATION ACTUELLE : aucune.

QUALITE DES ABORDS : Bonne

Préciser : envahi par les ronces.

RESTAURATION

RESTAURATIONS A EFFECTUER : débroussailler.

COUT ESTIME :

INTERET DE LA RESTAURATION : utilisation personnelle.

- axe routier à proximité : C.V.

- élément touristique à proximité :  oui  non

NOTES ET APPRECIATIONS DE L'ENQUETEUR :

REPERAGE DU PETIT PATRIMOINE  
SIVOM DES PAYS DE L'AUTAN

COMMUNE DE PECHAUDIER

Juillet 1997

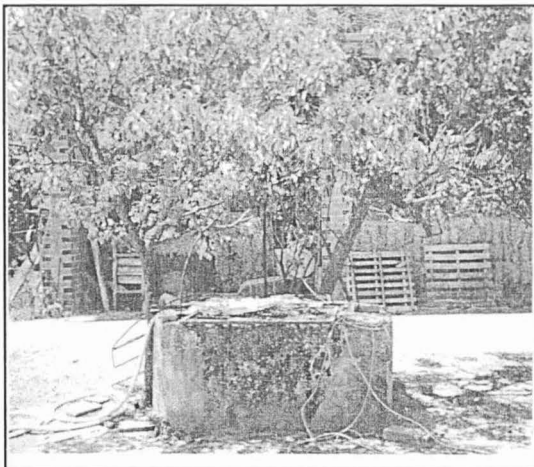

IDENTIFICATION

**PE-PUI-01**

TYPE : Puits non couvert

ADRESSE : Fidèis

ACCES :  voiture  à pied

PROPRIETAIRE : Privé

M. AURIOL

DROIT DU SOL :

PARCELLAIRE :

DATATION :

CONSTAT

DESCRIPTION : puits circulaire assez grand (1,5m de diamètre), muret crépi. Une pierre plate incluse dans le puits permet de s'appuyer en allant chercher l'eau. L'intérieur est en pierre. Il est surmonté d'un élément en fer forgé. Une vieille grille empêche l'accès.

INTERET :  architectural  paysager  touristique  historique  artistique

Préciser :

ETAT ACTUEL : Moyen

UTILISATION ACTUELLE : arrosage avec motopompe.

QUALITE DES ABORDS : Moyenne

Préciser : dans la cour d' une ferme, 2 petits arbres poussent contre le puits.

RESTAURATION

RESTAURATIONS A EFFECTUER : enduit et peinture de la ferronnerie.

COUT ESTIME :

INTERET DE LA RESTAURATION : paysager.

- axe routier à proximité : C.V.

- élément touristique à proximité :  oui  non

NOTES ET APPRECIATIONS DE L'ENQUETEUR :

# REPERAGE DU PETIT PATRIMOINE

SIVOM DES PAYS DE L'AUTAN

## COMMUNE DE PECHAUDIER

Juillet 1997



IDENTIFICATION

**PE-PUI-02**

TYPE : **Puits couvert**

ADRESSE : En Prunel  
81470 PECHAUDIER

ACCES :  voiture  à pied

PROPRIETAIRE : **Privé**

M. RUIZ

DROIT DU SOL :

PARCELLAIRE :

DATATION :

### CONSTAT

DESCRIPTION : puits en pierres avec vieux système de poulie, récemment couvert.

INTERET :  architectural  paysager  touristique  historique  artistique

Préciser :

ETAT ACTUEL : **Bon**

UTILISATION ACTUELLE :

QUALITE DES ABORDS : **Bonne**

Préciser : dans le jardin de la maison.

### RESTAURATION

RESTAURATIONS A EFFECTUER : supprimer l'abri qui le couvre.

COUT ESTIME : < 5 000F

INTERET DE LA RESTAURATION :

- axe routier à proximité : route communale.
- élément touristique à proximité :  oui  non

NOTES ET APPRECIATIONS DE L'ENQUETEUR :

le nouveau propriétaire souhaite le restaurer mais il n'en a pas les moyens financiers.  
Belle vue sur la vallée du Girou.  
La maison à laquelle il appartient date au moins de 300 ans.

REPERAGE DU PETIT PATRIMOINE  
SIVOM DES PAYS DE L'AUTAN

COMMUNE DE PECHAUDIER

Juillet 1997

IDENTIFICATION

**PE-PUI-03**

TYPE :

ADRESSE : En Prunel  
81470 PECHAUDIER

ACCES :  voiture  à pied

PROPRIETAIRE :

M. RUIZ

DROIT DU SOL :

PARCELLAIRE :

DATATION :

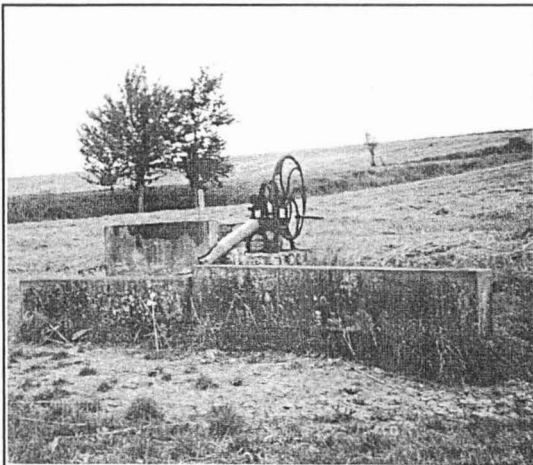

CONSTAT

DESCRIPTION : puits surmonté d'une pompe à chapelets alimentant deux abreuvoirs. Maçonnerie de briques enduites.

INTERET :  architectural  paysager  touristique  historique  artistique

Préciser :

ETAT ACTUEL :

UTILISATION ACTUELLE :

QUALITE DES ABORDS :

Préciser : dans le champ en bord de route.

RESTAURATION

RESTAURATIONS A EFFECTUER :

COUT ESTIME :

INTERET DE LA RESTAURATION :

- axe routier à proximité : route communale.
- élément touristique à proximité :  oui  non

NOTES ET APPRECIATIONS DE L'ENQUETEUR :  
sans intérêt particulier.



REPERAGE DU PETIT PATRIMOINE  
SIVOM DES PAYS DE L'AUTAN

COMMUNE DE PECHAUDIER

Juillet 1997



IDENTIFICATION

PE-PUI-07

TYPE : Puits non couvert

ADRESSE : En Caboux

ACCES :  voiture  à pied

PROPRIETAIRE : Privé

DROIT DU SOL :

PARCELLAIRE :

DATATION :

CONSTAT

DESCRIPTION : puits citerne à section carré ; architecture intérieure intéressante avec deux arcades sur deux niveaux en briquettes. Muret intérieur en pierres , extérieur en pierres et coins en briquettes. Petite rigole devant le puits pour récupérer les eaux de pluies.

INTERET :  architectural  paysager  touristique  historique  artistique

Préciser : le puits est dans un bosquet devant la maison.

ETAT ACTUEL : Bon

UTILISATION ACTUELLE :

QUALITE DES ABORDS : Bonne

Préciser : dans le jardin d' une ancienne ferme avec à l' extrémité un kiosque.

RESTAURATION

RESTAURATIONS A EFFECTUER : revoir la grille de protection.

COUT ESTIME :

INTERET DE LA RESTAURATION :

- axe routier à proximité : D.44

- élément touristique à proximité :  oui  non

NOTES ET APPRECIATIONS DE L'ENQUETEUR :

REPERAGE DU PETIT PATRIMOINE  
SIVOM DES PAYS DE L'AUTAN

COMMUNE DE PECHAUDIER

Juillet 1997

IDENTIFICATION

PE-DIV-02

TYPE : Divers

ADRESSE : Face à l'église  
81470 Péchaudier

ACCES :  voiture  à pied

PROPRIETAIRE : Public

La commune

DROIT DU SOL :

PARCELLAIRE :

DATATION : fin XIXème

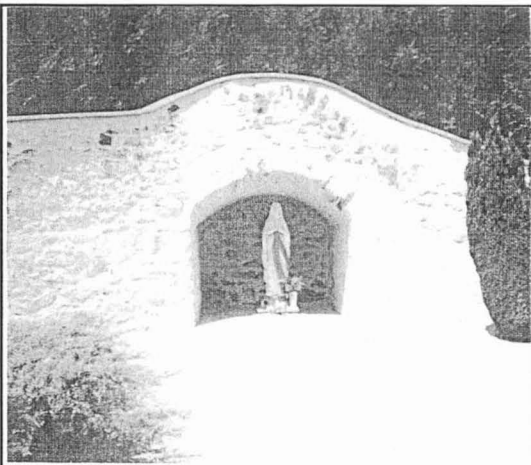

CONSTAT

DESCRIPTION : vierge posée au sol dans une petite grotte ("grotte" de Lourdes suites aux apparitions de Bernadette).

INTERET :  architectural  paysager  touristique  historique  artistique

Préciser : vestige de la piété populaire.

ETAT ACTUEL : Très bon

UTILISATION ACTUELLE : décorative et peut être de dévotion.

QUALITE DES ABORDS : Très bonne

Préciser : près de l'église et du cimetière dans un lieu qui accueille aussi le monument aux morts.

RESTAURATION

RESTAURATIONS A EFFECTUER : aucune.

COUT ESTIME :

INTERET DE LA RESTAURATION :

- axe routier à proximité : C.V menant à la D.92.

- élément touristique à proximité :  oui  non

NOTES ET APPRECIATIONS DE L'ENQUETEUR :

l'église a un beau clocher octogonal.

REPERAGE DU PETIT PATRIMOINE  
SIVOM DES PAYS DE L'AUTAN

COMMUNE DE PECHAUDIER

Juillet 1997



IDENTIFICATION

PE-DIV-01

TYPE : Divers

ADRESSE : la Fédougue

ACCES :  voiture  à pied

PROPRIETAIRE : Privé

Mme Irénée REGIS  
La Fédougue  
81470 PECHAUDIER  
DROIT DU SOL :

PARCELLAIRE :

DATATION : XIXème

CONSTAT

DESCRIPTION : travail classique, la toiture est effondrée et il ne reste que les sangles pour soutenir l'animal.

INTERET :  architectural  paysager  touristique  historique  artistique

Préciser :

ETAT ACTUEL : Médiocre

UTILISATION ACTUELLE : aucune.

QUALITE DES ABORDS : Moyenne

Préciser : dans le jardin de la maison, bien visible quand on s'avance dans le chemin.

RESTAURATION

RESTAURATIONS A EFFECTUER : presque tout est à restaurer et il faudrait débarrasser les objets entassés à l'abri du travail.

COUT ESTIME :

INTERET DE LA RESTAURATION : seul travail de la commune ; la restauration est donc urgente.

- axe routier à proximité : C.V menant à la D.92
- élément touristique à proximité :  oui  non

NOTES ET APPRECIATIONS DE L'ENQUETEUR :