



## INVENTAIRE DU PETIT PATRIMOINE

## SIVOM PAYS DE L'AUTAN

Commune : MOUZENS

N°	PATRIMOINE REPERE	LOCALISATION	Références
1	Croix	Le Presbytère	MZ-CX-01
2	Croix	La Brugasse	MZ-CX-02
3	Croix	L'Engarrigues	MZ-CX-03
4	Croix	La Molière	MZ-CX-04
5	Four	Florence	MZ-F-01
6	Four	Les Campels	MZ-F-02
7	Puits	le presbytère	MZ-PUI-01
8	Puits	En Latgé	MZ-PUI-02
9	Puits	En Auriol	MZ-PUI-03
10	Puits	En Auriol	MZ-PUI-04
11	Puits	En Pamios	MZ-PUI-05
12	Puits	La Barthe	MZ-PUI-06
13	Puits	La Barthe	MZ-PUI-07
14	Statue	Le Village	MZ-STA-01

PHOTO

# MOUZENS

**Habitants :**

109 hab.

**Superficie :**

487 ha.

**Altitude :**

290 m

**Caractéristiques :**

Mouzens est une formation germanique sur la personne germanique " Mozo" suivi du suffixe "ingos" devenu "ens" en Occitan.

❖ Les ruines du château fort de Mouzens sont devenus les murs de la ferme.

❖ L'église Notre-Dame est une ancienne dépendance du château.

# COMMUNE DE MOUZENS : INVENTAIRE DU PETIT PATRIMOINE

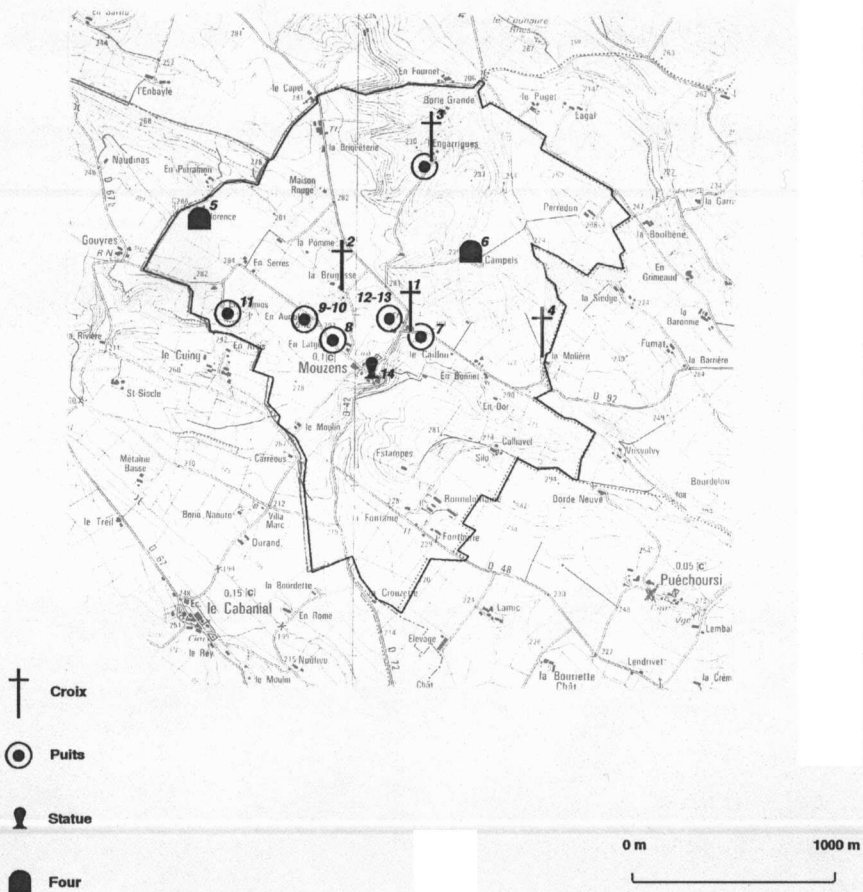

REPERAGE DU PETIT PATRIMOINE  
SIVOM DES PAYS DE L'AUTAN

COMMUNE DE MOUZENS

Juillet 1997



IDENTIFICATION

**MZ-CX-01**

TYPE : Croix métallique

ADRESSE : Le Presbytère  
81470 Mouzens

ACCES :  voiture  à pied

PROPRIETAIRE : Public

La commune

DROIT DU SOL :

PARCELLAIRE :

DATATION : XVIIIème

CONSTAT

DESCRIPTION : Croix en fer forgé avec instruments de la passion (en mauvais état), sur socle en briques et béton, récemment refait.

INTERET :  architectural  paysager  touristique  historique  artistique

Préciser : Carrefour de routes - dévotion

ETAT ACTUEL : Moyen

UTILISATION ACTUELLE :

QUALITE DES ABORDS : Moyenne

Préciser : Végétation autour à dégager.

RESTAURATION

RESTAURATIONS A EFFECTUER : - peinture de la croix  
- nettoyage des abords.

COUT ESTIME :

INTERET DE LA RESTAURATION : Marquer le carrefour - témoin de pratiques anciennes

- axe routier à proximité : D 42.
- élément touristique à proximité :  oui  non

NOTES ET APPRECIATIONS DE L'ENQUETEUR :

forme avec le puits et la maison un bel ensemble au carrefour de la D 42 et de la D 92.

REPERAGE DU PETIT PATRIMOINE  
SIVOM DES PAYS DE L'AUTAN

COMMUNE DE MOUZENS

Juillet 1997



IDENTIFICATION

**MZ-CX-02**

TYPE :

ADRESSE : La Brugasse  
81470 Mouzens

ACCES :  voiture  à pied

PROPRIETAIRE :

La commune ?

DROIT DU SOL :

PARCELLAIRE :

DATATION :

CONSTAT

DESCRIPTION : croix en fer forgé ajourée, peu ornementée comportant :

- des losanges ou moitiés de losanges dans les bras et le montant
- un cercle à l'intersection des bras
- un losange à l'extrémité de chaque bras

Cette croix est fixée sur un petit socle en pierres.

INTERET :  architectural  paysager  touristique  historique  artistique

Préciser : Situé en bord de chemin.

ETAT ACTUEL :

UTILISATION ACTUELLE :

QUALITE DES ABORDS :

Préciser : Au fond du jardin d'une maison.

RESTAURATION

RESTAURATIONS A EFFECTUER : Peinture

COUT ESTIME :

INTERET DE LA RESTAURATION : Témoin de pratiques anciennes

- axe routier à proximité : Route communale reliant Mouzens à la D 42.
- élément touristique à proximité :  oui  non

NOTES ET APPRECIATIONS DE L'ENQUETEUR :

REPERAGE DU PETIT PATRIMOINE  
SIVOM DES PAYS DE L'AUTAN

COMMUNE DE MOUZENS

Juillet 1997

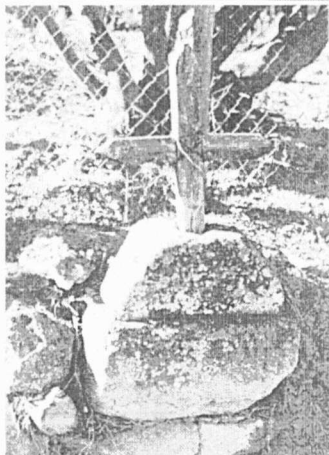

IDENTIFICATION

MZ-CX-03

TYPE : Croix

ADRESSE : L'Enguarrigues  
81470 Mouzens

ACCES :  voiture  à pied

PROPRIETAIRE : Privé

Mr BONNES

DROIT DU SOL :

PARCELLAIRE :

DATATION : XVIII<sup>ème</sup> ?

CONSTAT

DESCRIPTION : Croix en bois très simple plantée dans un socle formé de deux blocs de pierre.

INTERET :  architectural  paysager  touristique  historique  artistique

Préciser : Dévotion.

ETAT ACTUEL : Bon

UTILISATION ACTUELLE :

QUALITE DES ABORDS : Très bonne

Préciser : Entrée de la propriété.

RESTAURATION

RESTAURATIONS A EFFECTUER :

COUT ESTIME :

INTERET DE LA RESTAURATION :

- axe routier à proximité : CV
- élément touristique à proximité :  oui  non

NOTES ET APPRECIATIONS DE L'ENQUETEUR :

croix démolie.

REPERAGE DU PETIT PATRIMOINE  
SIVOM DES PAYS DE L'AUTAN

COMMUNE DE MOUZENS

Juillet 1997

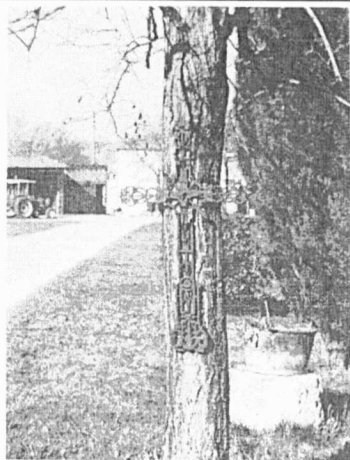

IDENTIFICATION

MZ-CX-04

TYPE : Croix

ADRESSE : La Molière  
81470

ACCES :  voiture  à pied

PROPRIETAIRE : Privé

DROIT DU SOL :

PARCELLAIRE :

DATATION :

CONSTAT

DESCRIPTION : Croix en fonte très ouvragée portant le Christ.  
Le socle a disparu ; elle a été fixée à un arbre avec du fil de fer.

INTERET :  architectural  paysager  touristique  historique  artistique

Préciser : Dévotion

ETAT ACTUEL : Bon

UTILISATION ACTUELLE :

QUALITE DES ABORDS : Bonne

Préciser : A l'entrée d'une propriété bien entretenue.

RESTAURATION

RESTAURATIONS A EFFECTUER : A replacer sur son socle s'il existe toujours.

COUT ESTIME :

INTERET DE LA RESTAURATION : Belle croix ouvragée, témoin de pratiques anciennes.

- axe routier à proximité : D 92
- élément touristique à proximité :  oui  non

Château d'Aguts (env. 2 kms).

NOTES ET APPRECIATIONS DE L'ENQUETEUR :



REPERAGE DU PETIT PATRIMOINE  
SIVOM DES PAYS DE L'AUTAN

COMMUNE DE MOUZENS

Juillet 1997

IDENTIFICATION

MZ-F-01

TYPE : Four abrité

ADRESSE : Florence  
81470 MOUZENS

ACCES :  voiture  à pied

PROPRIETAIRE : Privé

Mr et Mme SCHALLER

DROIT DU SOL :

PARCELLAIRE :

DATATION :



CONSTAT

DESCRIPTION : Four abrité dont la voûte s'est effondrée.  
Abri transformé en pièce d'habitation.

INTERET :  architectural  paysager  touristique  historique  artistique

Préciser : Témoin de pratiques anciennes.

ETAT ACTUEL : Bon

UTILISATION ACTUELLE :

QUALITE DES ABORDS : Très bonne

Préciser : Propriété entretenue.

RESTAURATION

RESTAURATIONS A EFFECTUER : Voûte du four à reconstruire.

COUT ESTIME :

INTERET DE LA RESTAURATION :

- axe routier à proximité : CV
- élément touristique à proximité :  oui  non

NOTES ET APPRECIATIONS DE L'ENQUETEUR :

REPERAGE DU PETIT PATRIMOINE  
SIVOM DES PAYS DE L'AUTAN

COMMUNE DE MOUZENS

Juillet 1997

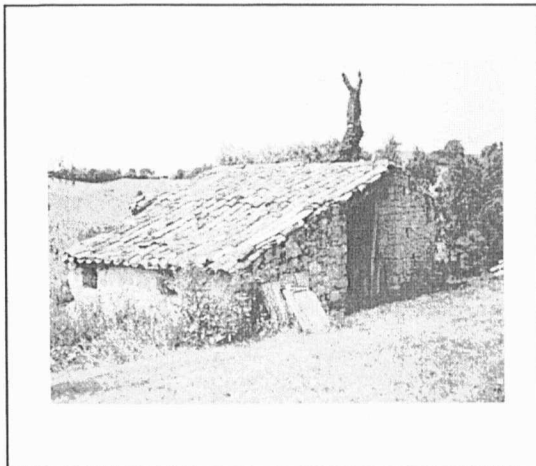

IDENTIFICATION

**MZ-F-02**

TYPE : Four abrité

ADRESSE : Les Campels  
81470 MOUZENS

ACCES :  voiture  à pied

PROPRIETAIRE : Privé

Mr VEZIAN  
Les Campels  
81470 MOUZENS  
DROIT DU SOL :

PARCELLAIRE :

DATATION :

CONSTAT

DESCRIPTION : Four abrité dont l'entablement occupe toute la longueur du mur, au fond de l'abri.  
Ouverture en demi-cercle dont la porte a disparu.  
La voûte est en partie effondrée.  
L'abri servait de poulailler et est donc divisé en plusieurs compartiments.

INTERET :  architectural  paysager  touristique  historique  artistique

Préciser : Témoin d'anciennes pratiques.

ETAT ACTUEL : Médiocre

UTILISATION ACTUELLE : Aucune

QUALITE DES ABORDS : Très bonne

Préciser : Près d'une ferme de caractère en surplomb de la route.

RESTAURATION

RESTAURATIONS A EFFECTUER : - L'abri : gros oeuvre à reprendre (charpentes, murs, couverture) ;  
cloisonnement intérieur à supprimer.  
- Le four : voûte et toiture à reconstruire.

COUT ESTIME :

INTERET DE LA RESTAURATION : Forme un bel ensemble avec la ferme. Participe à sa valorisation.

- axe routier à proximité : CV menant à la D 42.
- élément touristique à proximité :  oui  non

NOTES ET APPRECIATIONS DE L'ENQUETEUR :

REPERAGE DU PETIT PATRIMOINE  
SIVOM DES PAYS DE L'AUTAN

COMMUNE DE MOUZENS

Juillet 1997

IDENTIFICATION

**MZ-PUI-01**

TYPE :

ADRESSE : le Presbytère

ACCES :  voiture  à pied

PROPRIETAIRE :

M. BAILEY

DROIT DU SOL :

PARCELLAIRE :

DATATION :



CONSTAT

DESCRIPTION : Puits en pierres et briques, envahi par la végétation.  
On distingue un système pour fixer la poulie.

INTERET :  architectural  paysager  touristique  historique  artistique

Préciser :

ETAT ACTUEL :

UTILISATION ACTUELLE :

QUALITE DES ABORDS :

Préciser : Dans le jardin, à l'arrière de la maison mais complètement envahi par la végétation.

RESTAURATION

RESTAURATIONS A EFFECTUER : Dégager la végétation qui l'envahit.

COUT ESTIME :

INTERET DE LA RESTAURATION : Mise en valeur de la propriété.

- axe routier à proximité : D 42.

- élément touristique à proximité :  oui  non

NOTES ET APPRECIATIONS DE L'ENQUETEUR :

forme un bel ensemble avec la croix et la maison

REPERAGE DU PETIT PATRIMOINE  
SIVOM DES PAYS DE L'AUTAN

COMMUNE DE MOUZENS

Juillet 1997

IDENTIFICATION

**MZ-PUI-02**

TYPE :

ADRESSE : En Latgé  
81470 MOUZENS

ACCES :  voiture  à pied

PROPRIETAIRE :

DROIT DU SOL :

PARCELLAIRE :

DATATION :

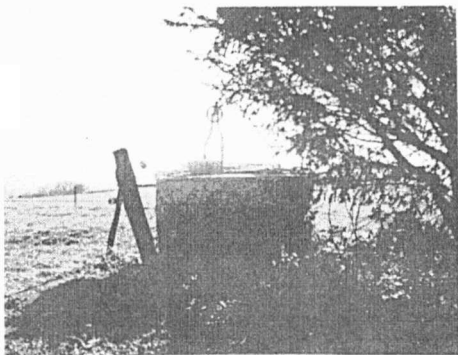

CONSTAT

DESCRIPTION : Puits en pierres circulaire surmonté d'une partie avec son support.  
Ouverture fermée par deux rangées de briques et une pierre plate.

INTERET :  architectural  paysager  touristique  historique  artistique

Préciser : En bordure de route.

ETAT ACTUEL :

UTILISATION ACTUELLE :

QUALITE DES ABORDS :

Préciser : Peu entretenus.

RESTAURATION

RESTAURATIONS A EFFECTUER :

COUT ESTIME :

INTERET DE LA RESTAURATION :

- axe routier à proximité : Route communale.
- élément touristique à proximité :  oui  non

NOTES ET APPRECIATIONS DE L'ENQUETEUR :

n'a pas été trouvé.

REPERAGE DU PETIT PATRIMOINE  
SIVOM DES PAYS DE L'AUTAN

COMMUNE DE MOUZENS

Juillet 1997

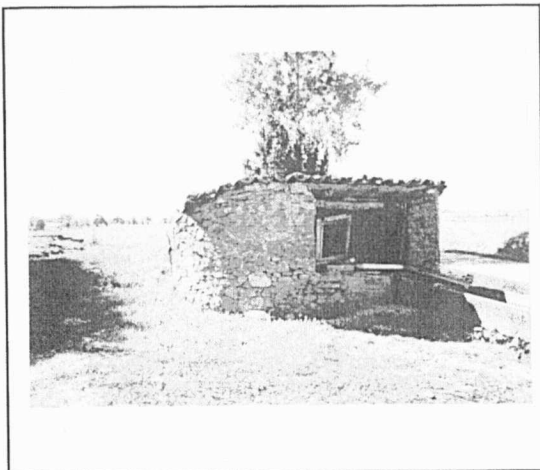

IDENTIFICATION

**MZ-PUI-03**

TYPE : Puits couvert

ADRESSE : En Auriol  
81470 MOUZENS

ACCES :  voiture  à pied

PROPRIETAIRE : Privé

Mr Christian DEYLE

DROIT DU SOL :

PARCELLAIRE :

DATATION :

CONSTAT

DESCRIPTION : Très grand puits en pierres couvert, (toiture en tuiles canals) avec, à l'intérieur, une pompe à chapelet alimentant un abreuvoir en béton posé devant le puits.  
Une partie de l'allège de l'ouverture a été reconstruite en briques.

INTERET :  architectural  paysager  touristique  historique  artistique

Préciser : En bordure de route. Bel exemple de puits couvert, assez rare de cette dimension.

ETAT ACTUEL : Moyen

UTILISATION ACTUELLE :

QUALITE DES ABORDS : Moyenne

Préciser :

RESTAURATION

RESTAURATIONS A EFFECTUER : Allège de l'ouverture à refaire en pierres.

COUT ESTIME :

INTERET DE LA RESTAURATION : Rare exemple de puits couvert de si grande dimension. De plus il est très visible depuis la route (elle passe juste à côté).

- axe routier à proximité : C.V.

- élément touristique à proximité :  oui  non

NOTES ET APPRECIATIONS DE L'ENQUETEUR :

REPERAGE DU PETIT PATRIMOINE  
SIVOM DES PAYS DE L'AUTAN

COMMUNE DE MOUZENS

Juillet 1997

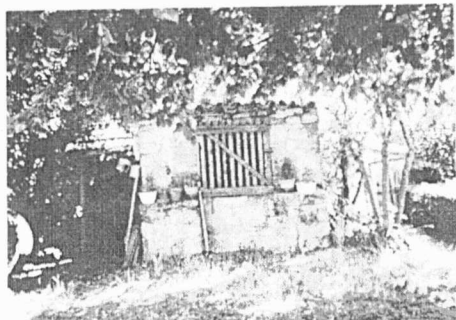

IDENTIFICATION

**MZ-PUI-04**

TYPE :

ADRESSE : En Auriol  
81470 Mouzens

ACCES :  voiture  à pied

PROPRIETAIRE :

Mr Christian DEYLE

DROIT DU SOL :

PARCELLAIRE :

DATATION :

CONSTAT

DESCRIPTION : Grand puits en pierres couvert, avec de part et d'autre de l'ouverture deux grandes pierres pour poser les cruches ; toiture en tuiles canals. Un portillon en bois ferme l'entrée.

INTERET :  architectural  paysager  touristique  historique  artistique

Préciser : Bel exemple de puits couverts.

ETAT ACTUEL :

UTILISATION ACTUELLE :

QUALITE DES ABORDS :

Préciser : Dans le jardin de la maison.

RESTAURATION

RESTAURATIONS A EFFECTUER :

COUT ESTIME :

INTERET DE LA RESTAURATION :

- axe routier à proximité : C.V.

- élément touristique à proximité :  oui  non

NOTES ET APPRECIATIONS DE L'ENQUETEUR :

REPERAGE DU PETIT PATRIMOINE  
SIVOM DES PAYS DE L'AUTAN

COMMUNE DE MOUZENS

Juillet 1997

IDENTIFICATION

**MZ-PUI-05**

TYPE :

ADRESSE : En Pamios

ACCES :  voiture  à pied

PROPRIETAIRE :

Mr OURADOU  
81470 MOUZENS

DROIT DU SOL :

PARCELLAIRE :

DATATION :

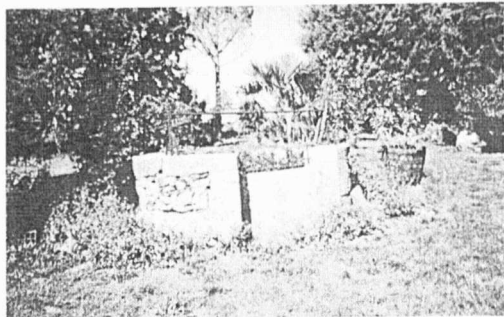

CONSTAT

DESCRIPTION : Puits circulaire en pierres, tronqué et fermé par une grosse pierre de taille.  
Un grillage recouvre le dessus du puits.  
La poulie et son support sont toujours en place.

INTERET :  architectural  paysager  touristique  historique  artistique

Préciser : Bel exemple de puits de ce type.

ETAT ACTUEL :

UTILISATION ACTUELLE :

QUALITE DES ABORDS :

Préciser : Dans le jardin d'une maison.

RESTAURATION

RESTAURATIONS A EFFECTUER :

COUT ESTIME :

INTERET DE LA RESTAURATION :

- axe routier à proximité : C.V.
- élément touristique à proximité :  oui  non

NOTES ET APPRECIATIONS DE L'ENQUETEUR :

**REPERAGE DU PETIT PATRIMOINE**  
SIVOM DES PAYS DE L'AUTAN

**COMMUNE DE MOUZENS**

Juillet 1997

IDENTIFICATION

**MZ-PUI-06**

TYPE :

ADRESSE : La Barthe  
81470 MOUZENS

ACCES :  voiture  à pied

PROPRIETAIRE :

DROIT DU SOL :

PARCELLAIRE :

DATATION :

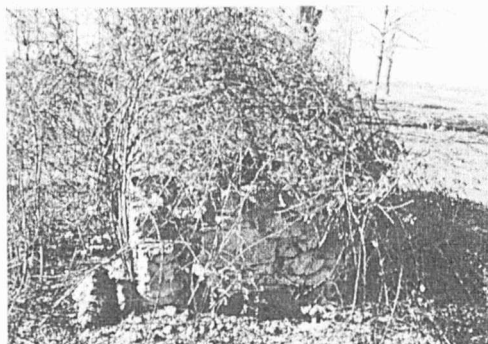

CONSTAT

DESCRIPTION : Puits demi-circulaire en pierres avec support de poulie.  
Complètement envahi par les ronces.

INTERET :  architectural  paysager  touristique  historique  artistique

Préciser : Valorisation des abords de la maison. Beau puits en pierres.

ETAT ACTUEL :

UTILISATION ACTUELLE :

QUALITE DES ABORDS :

Préciser : Entretenus

RESTAURATION

RESTAURATIONS A EFFECTUER : - Enlever les ronces  
- Restaurer la margelle en pierres, rejointoyer les pierres.

COUT ESTIME :

INTERET DE LA RESTAURATION :

- axe routier à proximité : D 42 - D 92
- élément touristique à proximité :  oui  non

NOTES ET APPRECIATIONS DE L'ENQUETEUR :



REPERAGE DU PETIT PATRIMOINE  
SIVOM DES PAYS DE L'AUTAN

COMMUNE DE MOUZENS

Juillet 1997

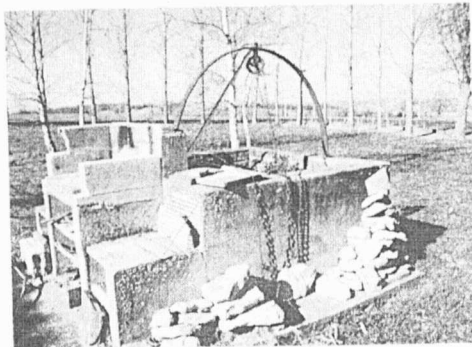

IDENTIFICATION

**MZ-PUI-07**

TYPE :

ADRESSE : La Barthe  
81470 MOUZENS

ACCES :  voiture  à pied

PROPRIETAIRE :

DROIT DU SOL :

PARCELLAIRE :

DATATION :

CONSTAT

DESCRIPTION : Puits circulaire en briques sur champ.  
Margelle quadrangulaire en briques, enduite à l'extérieur, et surmontée d'une poulie avec son support.  
Un barbecue en béton lui est adossé.

INTERET :  architectural  paysager  touristique  historique  artistique

Préciser : Valorisation des abords de la maison.

ETAT ACTUEL :

UTILISATION ACTUELLE : Barbecue

QUALITE DES ABORDS :

Préciser :

RESTAURATION

RESTAURATIONS A EFFECTUER : Supprimer le barbecue qui le dévalorise complètement.

COUT ESTIME :

INTERET DE LA RESTAURATION : Valorisation de la propriété.

- axe routier à proximité : D 42 - D 92
- élément touristique à proximité :  oui  non

NOTES ET APPRECIATIONS DE L'ENQUETEUR :

REPERAGE DU PETIT PATRIMOINE  
SIVOM DES PAYS DE L'AUTAN

COMMUNE DE MOUZENS

Juillet 1997

IDENTIFICATION

**MZ-STA-01**

TYPE :

ADRESSE : Le village  
81470 Mouzens

ACCES :  voiture  à pied

PROPRIETAIRE :

La commune

DROIT DU SOL :

PARCELLAIRE :

DATATION : XIX<sup>ème</sup>

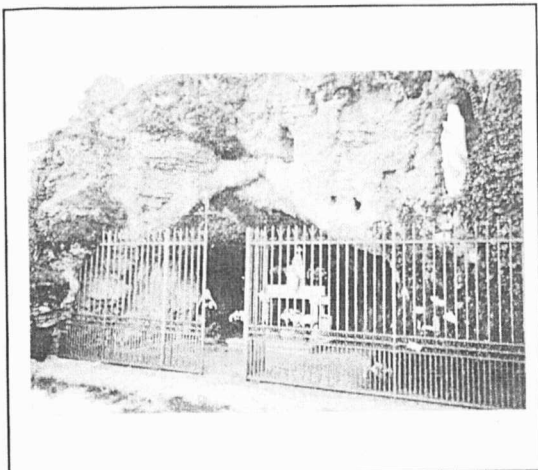

CONSTAT

DESCRIPTION : Représentation de la grotte de Lourdes avec plusieurs statues et un autel.

INTERET :  architectural  paysager  touristique  historique  artistique

Préciser : Souvenir de la piété populaire du siècle dernier.

ETAT ACTUEL :

UTILISATION ACTUELLE : Dévotion

QUALITE DES ABORDS :

Préciser : Entretien.

RESTAURATION

RESTAURATIONS A EFFECTUER :

COUT ESTIME :

INTERET DE LA RESTAURATION :

- axe routier à proximité : D 42.
- élément touristique à proximité :  oui  non

NOTES ET APPRECIATIONS DE L'ENQUETEUR :

grotte illuminée le soir.