

# C.A.U.E. du TARN



PALAIS DE LA BERBIE  
BP 248 81007 ALBI CEDEX

## INVENTAIRE DU PETIT PATRIMOINE

### SIVOM PAYS DE L'AUTAN

Commune : VERDALLE

N°	PATRIMOINE REPERE	LOCALISATION	Référence
1	Calvaire	devant la poste	VE-CA-01
2	Calvaire	St Jean	VE-CA-02
3	Croix	La Lugarié	VE-CX-01
4	Croix	En Barreau	VE-CX-02
5	Croix	En Rivals	VE-CX-03
6	Croix	La Baularié	VE-CX-04
7	Croix	La Coutarié	VE-CX-05
8	Croix	La Lugarié	VE-CX-06
9	Croix	La Rivalarié	VE-CX-07
10	Croix	place de la Combearié	VE-CX-08
11	Croix	métairie grande	VE-CX-09
12	Croix	Monsaloux	VE-CX-10
13	Croix	Rivière de Sant	VE-CX-11
14	Croix	Rivière de Sant	VE-CX-12
15	Croix	Roquecourbe	VE-CX-13
16	Divers (travail)	La Rivalarié	VE-DI-01
17	Divers (borne)	Moulin de Sant	VE-DI-02
18	Divers (cadran solaire)	Eglise St Jean	VE-DI-03
19	Four	La Coutarié	VE-F-01
20	Four	La Lugarié	VE-F-02
21	Four	La Pouzaque	VE-F-03
22	Four	La Rivalarié	VE-F-04
23	Four	Lartusié Haut	VE-F-05
24	Fontaine	Lavessenq	VE-FON-01
25	Lavoir	La Rivalarié	VE-LAV-01
26	Puits	Lartusié Haut	VE-PUI-01
27	Puits	En Barreau	VE-PUI-02
28	Puits	La Lugarié	VE-PUI-03
29	Puits	La Métairie Grande	VE-PUI-04
30	Puits	Le Village	VE-PUI-05
31	Puits	Moulin bas	VE-PUI-06
32	Puits	Moulin de Sant	VE-PUI-07
33	Puits	Roquecourbe	VE-PUI-08

34	Puits	En Barreau	VE-PUI-09
35	Puits	La Coutarié	VE-PUI-10
36	Puits	La Coutarié	VE-PUI-11
37	Statue	Le Village	VE-STA-01
38	Statue	La Rivalarié	VE-STA-02
39	Statue	Eglise St Jean	VE-STA-03

PHOTO

# VERDALLE

**Habitants :**

800 hab.

**Superficie :**

2424 ha.

**Altitude :**

237 m

**Sentier de  
randonnée :**

GR 7

**Caractéristiques :**

Verdalle vient de l'occitan verdal, "verdâtre" qui décrit les près et les bois des environs.

❖ Eglise St Jean Baptiste du XIII<sup>e</sup>s.

❖ Ancien château occupé par une congrégation religieuse.







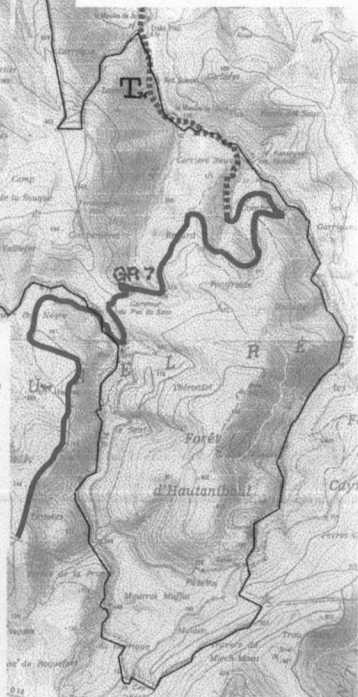
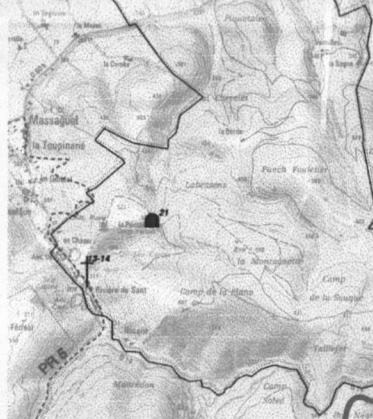

❖ Site médiéval et peut être proto-historique de Contrast.

❖ Parc naturel Régional du Haut Languedoc.

❖ Forêt d'Hautaniboul.

# COMMUNE DE VERDALLE : INVENTAIRE DU PETIT PATRIMOINE



-  Four
-  Croix
-  Puits
-  Divers
-  Statue
-  Lavoir
-  Fontaine
-  Calvaire

0 m 1000 m

REPERAGE DU PETIT PATRIMOINE  
SIVOM DES PAYS DE L'AUTAN

COMMUNE DE VERDALLE

Août 1998

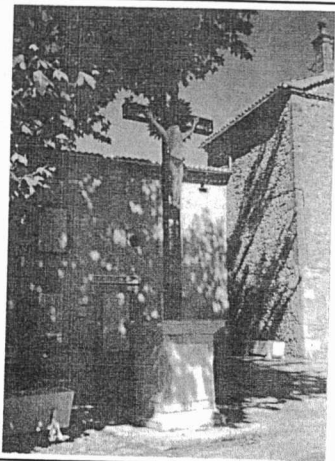

IDENTIFICATION

VE-CA-01

TYPE : Calvaire

ADRESSE : Devant la poste  
81110 VERDALLE

ACCES :  voiture  à pied

PROPRIETAIRE : Public

La commune

DROIT DU SOL :

PARCELLAIRE :

DATATION : 1902

CONSTAT

DESCRIPTION : Croix en métal ouvragée portant le Christ. Elle repose sur un socle en pierre portant une plaque en marbre avec l'inscription "Mission de 1902".

INTERET :  architectural  paysager  touristique  historique  artistique

Préciser : Impact visuel importante sur la place.

ETAT ACTUEL : Bon

UTILISATION ACTUELLE :

QUALITE DES ABORDS : Bonne

Préciser : Place du village.

RESTAURATION

RESTAURATIONS A EFFECTUER :

COUT ESTIME :

INTERET DE LA RESTAURATION :

- axe routier à proximité : D 85, D 50, D 148.
- élément touristique à proximité :  oui  non

Eglise St Jean (14 ème) - Abbaye d'En Calcat.

NOTES ET APPRECIATIONS DE L'ENQUETEUR :

REPERAGE DU PETIT PATRIMOINE  
SIVOM DES PAYS DE L'AUTAN

COMMUNE DE VERDALLE

Août 1998

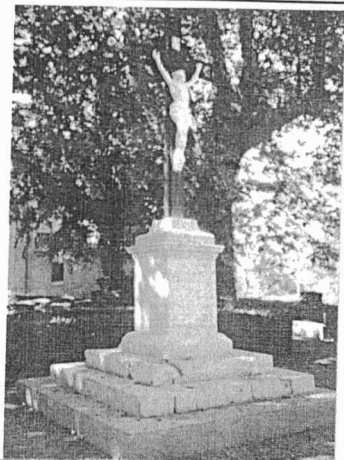

IDENTIFICATION

VE-CA-02

TYPE :

ADRESSE : St Jean  
81110 VERDALLE

ACCES :  voiture  à pied

PROPRIETAIRE :

La commune

DROIT DU SOL :

PARCELLAIRE :

DATATION : 1902

CONSTAT

DESCRIPTION : Croix en bois et métal portant le Christ sur un socle en pierre mouluré reposant lui-même sur une base constituée de trois marches.

INTERET :  architectural  paysager  touristique  historique  artistique

Préciser : Impact visuel importante sur la place.

ETAT ACTUEL :

UTILISATION ACTUELLE :

QUALITE DES ABORDS :

Préciser : Dans le jardin de l'église au bord de la rivière avec parterres de buis taillés bien entretenus.

RESTAURATION

RESTAURATIONS A EFFECTUER : Emmanchement à restaurer.

COUT ESTIME :

INTERET DE LA RESTAURATION : Valorisation des abords de l'église.

- axe routier à proximité : D 148.
- élément touristique à proximité :  oui  non

Eglise St Jean (14 ème), GR 653.

NOTES ET APPRECIATIONS DE L'ENQUETEUR :

Bel ensemble près de l'église, avec la statue de St Jean à proximité (cf. fiche VE-STA- 03)

**REPERAGE DU PETIT PATRIMOINE**  
SIVOM DES PAYS DE L'AUTAN

**COMMUNE DE VERDALLE**

Août 1998

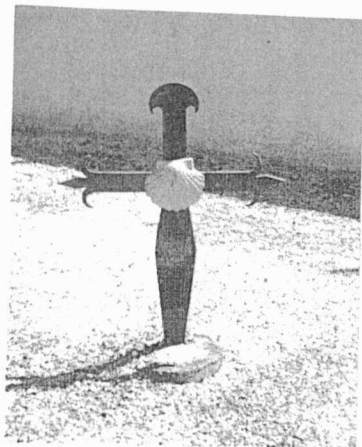

IDENTIFICATION

**VE-CX-01**

TYPE : **Croix métallique**

ADRESSE : La Lugarié  
81110 VERDALLE

ACCES :  voiture  à pied

PROPRIETAIRE : **Public**

DROIT DU SOL :

PARCELLAIRE :

DATATION :

CONSTAT

DESCRIPTION : Petite croix de St Jacques dont le croisillon porte une coquille St Jacques. Elle est scellée.

INTERET :  architectural  paysager  touristique  historique  artistique

Préciser :

ETAT ACTUEL : **Bon**

UTILISATION ACTUELLE :

QUALITE DES ABORDS : **Mauvaise**

Préciser : En bordure de la route, à côté d'un pylone électrique.

RESTAURATION

RESTAURATIONS A EFFECTUER :

COUT ESTIME :

INTERET DE LA RESTAURATION :

- axe routier à proximité : Route communale menant à la D 148.

- élément touristique à proximité :  oui  non

Eglise St Jean (XIV ème).

NOTES ET APPRECIATIONS DE L'ENQUETEUR :

Près d'un four (cf. fiche VE-F-02).



# REPERAGE DU PETIT PATRIMOINE

SIVOM DES PAYS DE L'AUTAN

## COMMUNE DE VERDALLE

Août 1998



IDENTIFICATION

**VE-CX-02**

TYPE :

ADRESSE : En barreau  
81110 VERDALLE

ACCES :  voiture  à pied

PROPRIETAIRE :

DROIT DU SOL :

PARCELLAIRE :

DATATION :

### CONSTAT

DESCRIPTION : Croix en métal très ouvragée fixée sur un socle en pierre portant une couronne sculptée.  
Ce socle repose lui-même sur un socle en briques.

INTERET :  architectural  paysager  touristique  historique  artistique

Préciser :

ETAT ACTUEL :

UTILISATION ACTUELLE :

QUALITE DES ABORDS :

Préciser :

### RESTAURATION

RESTAURATIONS A EFFECTUER :

COUT ESTIME :

INTERET DE LA RESTAURATION :

- axe routier à proximité : D 148.
- élément touristique à proximité :  oui  non

Eglise St Jean (XIV ème).

NOTES ET APPRECIATIONS DE L'ENQUETEUR :

# REPERAGE DU PETIT PATRIMOINE

SIVOM DES PAYS DE L'AUTAN

## COMMUNE DE VERDALLE

Août 1998

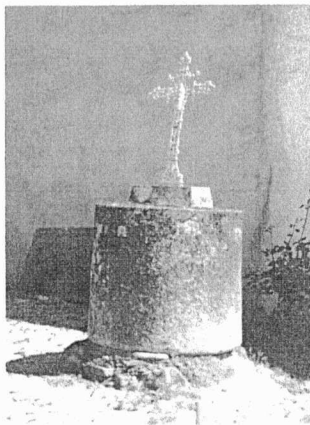

### IDENTIFICATION

**VE-CX-03**

TYPE : **Croix métallique**

ADRESSE : En Rivals  
81110 VERDALLE

ACCES :  voiture  à pied

PROPRIETAIRE : **Privé**

DROIT DU SOL :

PARCELLAIRE :

DATATION :

### CONSTAT

DESCRIPTION : Croix en métal très ouvragée, avec, dans le croisillon, une vierge figurée.  
Elle repose sur un socle cylindrique enduit.

INTERET :  architectural  paysager  touristique  historique  artistique

Préciser :

ETAT ACTUEL : **Bon**

UTILISATION ACTUELLE :

QUALITE DES ABORDS : **Moyenne**

Préciser :

### RESTAURATION

RESTAURATIONS A EFFECTUER : - Montant à réparer  
- Peinture à refaire.

COUT ESTIME :

INTERET DE LA RESTAURATION :

- axe routier à proximité : D 148.
- élément touristique à proximité :  oui  non

Eglise St Jean (XIV ème).

NOTES ET APPRECIATIONS DE L'ENQUETEUR :

REPERAGE DU PETIT PATRIMOINE  
SIVOM DES PAYS DE L'AUTAN

COMMUNE DE VERDALLE

Août 1998



IDENTIFICATION

VE-CX-04

TYPE : Croix métallique

ADRESSE : La Baularié  
81110 VERDALLE

ACCES :  voiture  à pied

PROPRIETAIRE : Public

DROIT DU SOL :

PARCELLAIRE :

DATATION :

CONSTAT

DESCRIPTION : Croix en métal très ouvragée, composée d'arabesques et de volutes, portant le Christ.  
Elle est fixée sur un socle à base carrée en pierre.

INTERET :  architectural  paysager  touristique  historique  artistique

Préciser : Témoin de pratiques anciennes.

ETAT ACTUEL : Bon

UTILISATION ACTUELLE :

QUALITE DES ABORDS : Moyenne

Préciser : En bordure de route, moyennement entretenue.

RESTAURATION

RESTAURATIONS A EFFECTUER :

COUT ESTIME :

INTERET DE LA RESTAURATION :

- axe routier à proximité : D 85
- élément touristique à proximité :  oui  non

NOTES ET APPRECIATIONS DE L'ENQUETEUR :

REPERAGE DU PETIT PATRIMOINE  
SIVOM DES PAYS DE L'AUTAN

COMMUNE DE VERDALLE

Août 1998

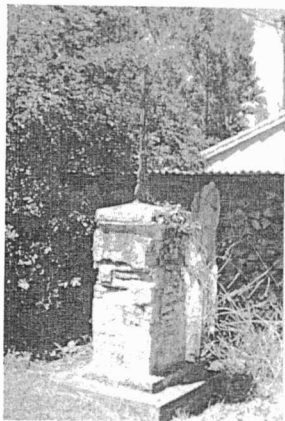

IDENTIFICATION

VE-CX-05

TYPE : Croix métallique

ADRESSE : La Coutarié  
81110 VERDALLE

ACCES :  voiture  à pied

PROPRIETAIRE : Public

DROIT DU SOL :

PARCELLAIRE :

DATATION :

CONSTAT

DESCRIPTION : Croix en métal très ouvragée portant le Christ.  
Elle repose sur un socle en pierre recouvert d'un enduit au ciment.

INTERET :  architectural  paysager  touristique  historique  artistique

Préciser :

ETAT ACTUEL : Moyen

UTILISATION ACTUELLE :

QUALITE DES ABORDS : Moyenne

Préciser :

RESTAURATION

RESTAURATIONS A EFFECTUER :

COUT ESTIME :

INTERET DE LA RESTAURATION :

- axe routier à proximité : D 85

- élément touristique à proximité :  oui  non

NOTES ET APPRECIATIONS DE L'ENQUETEUR :

A proximité d'un four et de deux puits (cf. fiche VE-F-01 ; VE-PUI-10 ; VE-PUI-11).

# REPERAGE DU PETIT PATRIMOINE

SIVOM DES PAYS DE L'AUTAN

## COMMUNE DE VERDALLE

Août 1998

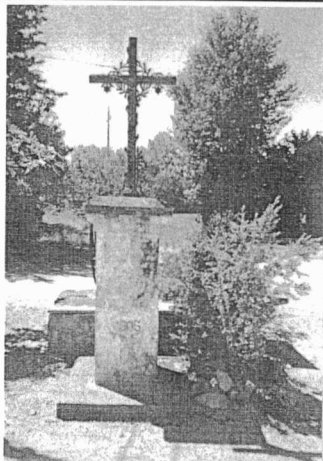

IDENTIFICATION

**VE-CX-06**

TYPE : **Croix métallique**

ADRESSE : La Lugarié  
81110 VERDALLE

ACCES :  voiture  à pied

PROPRIETAIRE : **Public**

La commune

DROIT DU SOL :

PARCELLAIRE :

DATATION : 1905

### CONSTAT

DESCRIPTION : Croix en métal portant le Christ entrelacée de motifs feuillagés.  
Elle repose sur un socle en pierre peint en blanc et portant la date de 1905.

INTERET :  architectural  paysager  touristique  historique  artistique

Préciser :

ETAT ACTUEL : **Bon**

UTILISATION ACTUELLE :

QUALITE DES ABORDS : **Bonne**

Préciser : Place du hameau.

### RESTAURATION

RESTAURATIONS A EFFECTUER : Socle à repeindre.

COUT ESTIME :

INTERET DE LA RESTAURATION :

- axe routier à proximité : Route communale menant à la D 148.

- élément touristique à proximité :  oui  non

GR 653, Eglise St Jean (14 ème).

NOTES ET APPRECIATIONS DE L'ENQUETEUR :

A côté d'un puits (cf. fiche VE-PUI-03).

REPERAGE DU PETIT PATRIMOINE  
SIVOM DES PAYS DE L'AUTAN

COMMUNE DE VERDALLE

Août 1998



IDENTIFICATION

VE-CX-07

TYPE : Croix métallique

ADRESSE : La Rivalarié  
81110 VERDALLE

ACCES :  voiture  à pied

PROPRIETAIRE : Néant

DROIT DU SOL :

PARCELLAIRE :

DATATION :

CONSTAT

DESCRIPTION : Croix en métal très ouvragée portant le Christ, avec au pied du montant deux anges dos à dos.  
Elle repose sur un socle trapézoïdal en granit, lui-même fixé sur une base en deux parties (la partie inférieure est enduite).

INTERET :  architectural  paysager  touristique  historique  artistique

Préciser :

ETAT ACTUEL : Bon

UTILISATION ACTUELLE :

QUALITE DES ABORDS : Bonne

Préciser : Dans le hameau, abords entretenus.

RESTAURATION

RESTAURATIONS A EFFECTUER : Enduit du socle à reprendre.

COUT ESTIME :

INTERET DE LA RESTAURATION :

- axe routier à proximité : D 60b
- élément touristique à proximité :  oui  non

Les villages de Massaguel et d'Escoussens.

NOTES ET APPRECIATIONS DE L'ENQUETEUR :

REPERAGE DU PETIT PATRIMOINE  
SIVOM DES PAYS DE L'AUTAN

COMMUNE DE VERDALLE

Août 1998



IDENTIFICATION

VE-CX-08

TYPE : Croix métallique

ADRESSE : Place de la Combelarié  
81110 VERDALLE

ACCES :  voiture  à pied

PROPRIETAIRE : Public

La commune

DROIT DU SOL :

PARCELLAIRE :

DATATION :

CONSTAT

DESCRIPTION : Croix en métal entrelacées de feuilles de vignes. Au pied du montant est figurée la Vierge. Elle repose sur un petit socle en pierre, lui-même fixé sur une base cylindrique.

INTERET :  architectural  paysager  touristique  historique  artistique

Préciser :

ETAT ACTUEL : Bon

UTILISATION ACTUELLE :

QUALITE DES ABORDS : Mauvaise

Préciser : Containner à ordures, pylone électrique à proximité.

RESTAURATION

RESTAURATIONS A EFFECTUER : Valorisation des abords.

COUT ESTIME :

INTERET DE LA RESTAURATION : Valorisation de la place.

- axe routier à proximité : D 85, D 50, D 148.
- élément touristique à proximité :  oui  non

Eglise St Jean, Abbaye d'En Calcat.

NOTES ET APPRECIATIONS DE L'ENQUETEUR :

REPERAGE DU PETIT PATRIMOINE  
SIVOM DES PAYS DE L'AUTAN

COMMUNE DE VERDALLE

Août 1998



IDENTIFICATION

VE-CX-09

TYPE : Croix métallique

ADRESSE : Métairie Grande  
81110 VERDALLE

ACCES :  voiture  à pied

PROPRIETAIRE : Privé

Mme BISO

DROIT DU SOL :

PARCELLAIRE :

DATATION :

CONSTAT

DESCRIPTION : Croix en métal imitant le bois, entrelacée de feuilles de vignes et portant le Christ.  
Elle repose sur un socle en pierre.

INTERET :  architectural  paysager  touristique  historique  artistique

Préciser :

ETAT ACTUEL : Bon

UTILISATION ACTUELLE :

QUALITE DES ABORDS : Bonne

Préciser :

RESTAURATION

RESTAURATIONS A EFFECTUER : - Socle à nettoyer

COUT ESTIME :

INTERET DE LA RESTAURATION :

- axe routier à proximité : D 85
- élément touristique à proximité :  oui  non

Eglise St Jean (14 ème siècle).

NOTES ET APPRECIATIONS DE L'ENQUETEUR :



REPERAGE DU PETIT PATRIMOINE  
SIVOM DES PAYS DE L'AUTAN

COMMUNE DE VERDALLE

Août 1998

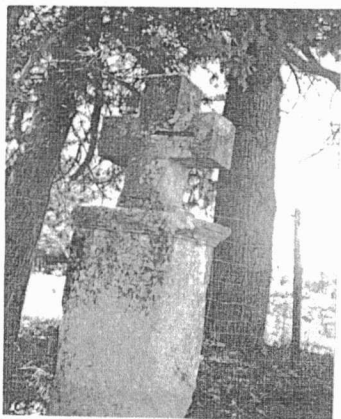

IDENTIFICATION

VE-CX-10

TYPE : Croix en pierre

ADRESSE : Monsalous  
81110 VERDALLE

ACCES :  voiture  à pied

PROPRIETAIRE : Privé

Mme BISO

DROIT DU SOL :

PARCELLAIRE :

DATATION :

CONSTAT

DESCRIPTION : Croix grecque en pierre très massive sur socle en pierre très simple, simplement surmonté d'un petit entablement mouluré.

INTERET :  architectural  paysager  touristique  historique  artistique

Préciser : Témoin de pratiques anciennes.

ETAT ACTUEL : Moyen

UTILISATION ACTUELLE :

QUALITE DES ABORDS : Moyenne

Préciser : Entre la route et une propriété privée.

RESTAURATION

RESTAURATIONS A EFFECTUER : - Socle à restaurer (cassé par endroits).

COUT ESTIME :

INTERET DE LA RESTAURATION :

- axe routier à proximité : D 14
- élément touristique à proximité :  oui  non

Abbaye d'En Calcat. GR 653.

NOTES ET APPRECIATIONS DE L'ENQUETEUR :

REPERAGE DU PETIT PATRIMOINE  
SIVOM DES PAYS DE L'AUTAN

COMMUNE DE VERDALLE

Août 1998



IDENTIFICATION

VE-CX-11

TYPE : Croix métallique

ADRESSE : Rivière de Sant  
81110 VERDALLE

ACCES :  voiture  à pied

PROPRIETAIRE : Néant

DROIT DU SOL :

PARCELLAIRE :

DATATION :

CONSTAT

DESCRIPTION : Croix en métal très ouvragée, ornée de volutes ajourées. Des rayons partent du croisillon et la base du montant est ornée de deux anges dos à dos.

INTERET :  architectural  paysager  touristique  historique  artistique

Préciser : Témoin de pratiques anciennes.

ETAT ACTUEL : Moyen

UTILISATION ACTUELLE :

QUALITE DES ABORDS : Mauvaise

Préciser : Abords d'une maison, peu entretenus.

RESTAURATION

RESTAURATIONS A EFFECTUER : - Socle à refaire

COUT ESTIME :

INTERET DE LA RESTAURATION :

- axe routier à proximité : D 14
- élément touristique à proximité :  oui  non

Le village de Massaguel. La Montagne Noire.

NOTES ET APPRECIATIONS DE L'ENQUETEUR :

**REPERAGE DU PETIT PATRIMOINE**  
SIVOM DES PAYS DE L'AUTAN

**COMMUNE DE VERDALLE**

Août 1998

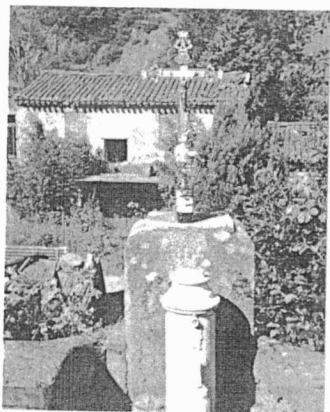

IDENTIFICATION

**VE-CX-12**

TYPE : **Croix métallique**

ADRESSE : Rivière de Sant  
81110 VERDALLE

ACCES :  voiture  à pied

PROPRIETAIRE : **Public**

DROIT DU SOL :

PARCELLAIRE :

DATATION :

CONSTAT

DESCRIPTION : Croix en métal portant le Christ. L'extrémité des branches et la base du montant sont ornés de motifs feuillagés. Le socle, intégré au mur de soutènement de la route sert d'appui à une fontaine.

INTERET :  architectural  paysager  touristique  historique  artistique

Préciser : Fort impact visuel au bord de la route.

ETAT ACTUEL : **Bon**

UTILISATION ACTUELLE :

QUALITE DES ABORDS : **Bonne**

Préciser :

RESTAURATION

RESTAURATIONS A EFFECTUER :

COUT ESTIME :

INTERET DE LA RESTAURATION :

- axe routier à proximité : D 14
- élément touristique à proximité :  oui  non

Le village de Massaguel. La Montagne Noire.

NOTES ET APPRECIATIONS DE L'ENQUETEUR :

REPERAGE DU PETIT PATRIMOINE  
SIVOM DES PAYS DE L'AUTAN

COMMUNE DE VERDALLE

Août 1998

IDENTIFICATION

VE-CX-13

TYPE : Croix

ADRESSE : Roquecourbe  
81110 VERDALLE

ACCES :  voiture  à pied

PROPRIETAIRE : Public

DROIT DU SOL :

PARCELLAIRE :

DATATION :



CONSTAT

DESCRIPTION : Socle de croix avec sur une face trois traits verticaux. Il manque la croix.

INTERET :  architectural  paysager  touristique  historique  artistique

Préciser : Bord de route.

ETAT ACTUEL : Moyen

UTILISATION ACTUELLE :

QUALITE DES ABORDS : Moyenne

Préciser : En bordure de route, envahi par la végétation.

RESTAURATION

RESTAURATIONS A EFFECTUER :

COUT ESTIME :

INTERET DE LA RESTAURATION : Route communale menant à la D 148.

- axe routier à proximité : Route communale.
- élément touristique à proximité :  oui  non

Eglise St Jean (14 ème) GR 653.

NOTES ET APPRECIATIONS DE L'ENQUETEUR :

# REPERAGE DU PETIT PATRIMOINE

SIVOM DES PAYS DE L'AUTAN

## COMMUNE DE VERDALLE

Août 1998

IDENTIFICATION

**VE-DI-01**

TYPE :

ADRESSE : La Rivalarié  
81110 VERDALLE

ACCES :  voiture  à pied

PROPRIETAIRE :

La commune

DROIT DU SOL :

PARCELLAIRE :

DATATION :

### CONSTAT

DESCRIPTION : Travail adossé à la maison, constitué de poteaux ronds en bois soutenant une toiture à deux pentes recouverte en tuiles canals.

INTERET :  architectural  paysager  touristique  historique  artistique

Préciser : Témoins de pratiques anciennes.

ETAT ACTUEL :

UTILISATION ACTUELLE : Abri pour un banc.

QUALITE DES ABORDS :

Préciser : Propriété entretenue.

### RESTAURATION

RESTAURATIONS A EFFECTUER : - Poutre un peu abimée à restaurer

COUT ESTIME :

INTERET DE LA RESTAURATION : Valorisation des abords de la maison.

- axe routier à proximité : D 60b

- élément touristique à proximité :  oui  non

Les villages d'Escoussens et de Massaguel.

NOTES ET APPRECIATIONS DE L'ENQUETEUR :

# REPERAGE DU PETIT PATRIMOINE

SIVOM DES PAYS DE L'AUTAN

## COMMUNE DE VERDALLE

Août 1998

IDENTIFICATION

**VE-DI-02**

TYPE :

ADRESSE : Moulin de Sant  
81110 VERDALLE

ACCES :  voiture  à pied

PROPRIETAIRE :

DROIT DU SOL :

PARCELLAIRE :

DATATION :



### CONSTAT

DESCRIPTION : Borne en pierre portant en médaillon deux coeurs sculptés d'où jaillissent des sortes de flammes dans lesquelles se trouvent une croix.

INTERET :  architectural  paysager  touristique  historique  artistique

Préciser : Marque le carrefour

ETAT ACTUEL :

UTILISATION ACTUELLE :

QUALITE DES ABORDS :

Préciser :

### RESTAURATION

RESTAURATIONS A EFFECTUER :

COUT ESTIME :

INTERET DE LA RESTAURATION :

- axe routier à proximité : D 148
- élément touristique à proximité :  oui  non

Eglise St Jean (14 ème) . GR 653.

NOTES ET APPRECIATIONS DE L'ENQUETEUR :

# REPERAGE DU PETIT PATRIMOINE

SIVOM DES PAYS DE L'AUTAN

## COMMUNE DE VERDALLE

Août 1998

IDENTIFICATION

**VE-DI-03**

TYPE :

ADRESSE : Eglise St Jean  
81110 VERDALLE

ACCES :  voiture  à pied

PROPRIETAIRE :

La commune

DROIT DU SOL :

PARCELLAIRE :

DATATION :

### CONSTAT

DESCRIPTION : Cadran solaire simplement figuré par un rectangle en saillie sur le mur, et une tige en métal (aucun chiffre n'y est représenté).

INTERET :  architectural  paysager  touristique  historique  artistique

Préciser :

ETAT ACTUEL :

UTILISATION ACTUELLE :

QUALITE DES ABORDS :

Préciser :

### RESTAURATION

RESTAURATIONS A EFFECTUER :

COUT ESTIME :

INTERET DE LA RESTAURATION :

- axe routier à proximité : D 148
- élément touristique à proximité :  oui  non

Eglise St Jean (14 ème) . GR 653.

NOTES ET APPRECIATIONS DE L'ENQUETEUR :

L'église a été récemment restaurée : l'enduit a été refait et par la même occasion le cadran solaire dont on ne peut plus évaluer l'aspect originel.

REPERAGE DU PETIT PATRIMOINE  
SIVOM DES PAYS DE L'AUTAN

COMMUNE DE VERDALLE

Août 1998

IDENTIFICATION

VE-F-01

TYPE : Four abrité

ADRESSE : La Coutarié  
81110 VERDALLE

ACCES :  voiture  à pied

PROPRIETAIRE : Public

La commune

DROIT DU SOL :

PARCELLAIRE :

DATATION :



CONSTAT

DESCRIPTION : Four entièrement restauré.

L'ouverture en arc de cercle est fermée par une porte en métal. La sole est toujours en place.

INTERET :  architectural  paysager  touristique  historique  artistique

Préciser : Témoins de pratiques anciennes.

ETAT ACTUEL : Bon

UTILISATION ACTUELLE : Abri bus.

QUALITE DES ABORDS : Bonne

Préciser :

RESTAURATION

RESTAURATIONS A EFFECTUER :

COUT ESTIME :

INTERET DE LA RESTAURATION :

- axe routier à proximité : Route communale menant à la D 148.
- élément touristique à proximité :  oui  non

Eglise St Jean (XIX ème). GR 653

NOTES ET APPRECIATIONS DE L'ENQUETEUR :

La toiture de l'abri bus ne semble pas respecter la configuration originelle de l'abri du four ; ce qui donne un aspect inachevé à l'ensemble.



REPERAGE DU PETIT PATRIMOINE  
SIVOM DES PAYS DE L'AUTAN

COMMUNE DE VERDALLE

Août 1998

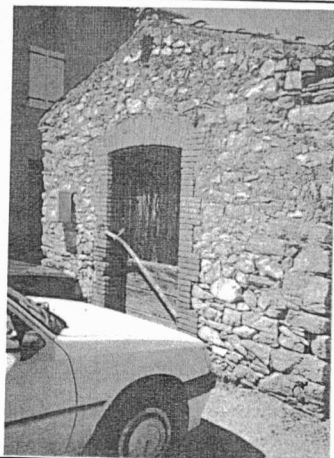

IDENTIFICATION

VE-F-02

TYPE : Four abrité

ADRESSE : La Lugarie  
81110 VERDALLE

ACCES :  voiture  à pied

PROPRIETAIRE : Public

La commune

DROIT DU SOL :

PARCELLAIRE :

DATATION :

CONSTAT

DESCRIPTION : Four abrité avec un bâtiment attenant, situé au centre de la place du hameau.

INTERET :  architectural  paysager  touristique  historique  artistique

Préciser : Témoins de pratiques anciennes.

ETAT ACTUEL : Mauvais

UTILISATION ACTUELLE : Aucune

QUALITE DES ABORDS : Médiocre

Préciser : Place utilisé comme parking.

RESTAURATION

RESTAURATIONS A EFFECTUER : - Toiture à refaire  
- Murs en pierre à rejointoyer.

COUT ESTIME :

INTERET DE LA RESTAURATION : Mise en valeur de la place et amélioration du cadre de vie.

- axe routier à proximité : Route communale menant à la D 148.

- élément touristique à proximité :  oui  non

Eglise St Jean (XIV ème).

NOTES ET APPRECIATIONS DE L'ENQUETEUR :

Le four étant fermé, nous n'avons pas pu voir l'intérieur.

REPERAGE DU PETIT PATRIMOINE  
SIVOM DES PAYS DE L'AUTAN

COMMUNE DE VERDALLE

Août 1998

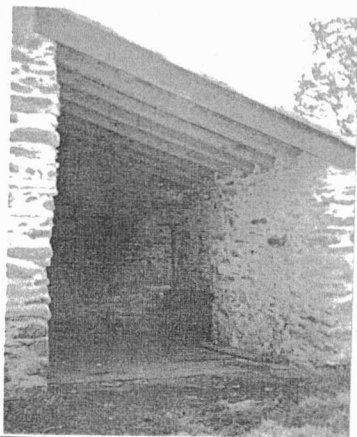

IDENTIFICATION

VE-F-03

TYPE : Four abrité

ADRESSE : La Pouzaque  
81110 VERDALLE

ACCES :  voiture  à pied

PROPRIETAIRE : Privé

Abbaye d'En calcat.

DROIT DU SOL :

PARCELLAIRE :

DATATION :

CONSTAT

DESCRIPTION : Four abrité entièrement restauré, attenant à une petite grange. L'abri, couvert par un toit en pente, n'est pas fermé.

INTERET :  architectural  paysager  touristique  historique  artistique

Préciser : Témoins de pratiques anciennes.

ETAT ACTUEL : Très bon

UTILISATION ACTUELLE : Four

QUALITE DES ABORDS : Bonne

Préciser : Dans la cour d'une ancienne ferme transformée en centre d'accueil.

RESTAURATION

RESTAURATIONS A EFFECTUER :

COUT ESTIME :

INTERET DE LA RESTAURATION :

- axe routier à proximité : CV menant à la D 60 b.
- élément touristique à proximité :  oui  non

Château de Massaguel. Montagne noire.

NOTES ET APPRECIATIONS DE L'ENQUETEUR :

REPERAGE DU PETIT PATRIMOINE  
SIVOM DES PAYS DE L'AUTAN

COMMUNE DE VERDALLE

Juillet 1997

IDENTIFICATION

VE-F-04

TYPE : Four abrité

ADRESSE : La Rivalarié  
81110 VERDALLE

ACCES :  voiture  à pied

PROPRIETAIRE : Public

La commune

DROIT DU SOL :

PARCELLAIRE :

DATATION :



CONSTAT

DESCRIPTION : Four abrité en pierre avec toiture en tuiles canals. Une arcade de briques récemment restaurée entoure l'ouverture, fermée par une porte en fonte.

INTERET :  architectural  paysager  touristique  historique  artistique

Préciser :

ETAT ACTUEL : Moyen

UTILISATION ACTUELLE :

QUALITE DES ABORDS : Moyenne

Préciser : Devant un grand hangar de ferme.

RESTAURATION

RESTAURATIONS A EFFECTUER : - Dégager l'ouverture du four qui est bloquée par des pierres, de la terre, de la végétation.  
- Fissures à surveiller.

COUT ESTIME :

INTERET DE LA RESTAURATION : Témoin de pratiques anciennes.

- axe routier à proximité : D 60 b.
- élément touristique à proximité :  oui  non

Le village d'Escoussens.

NOTES ET APPRECIATIONS DE L'ENQUETEUR :

REPERAGE DU PETIT PATRIMOINE  
SIVOM DES PAYS DE L'AUTAN

COMMUNE DE VERDALLE

Août 1998



IDENTIFICATION

**VE-F-05**

TYPE : Four non abrité

ADRESSE : Lartusié Haut  
81110 VERDALLE

ACCES :  voiture  à pied

PROPRIETAIRE : Privé

DROIT DU SOL :

PARCELLAIRE :

DATATION :

CONSTAT

DESCRIPTION : Four non abrité à l'abandon. Toiture à deux pentes couverte en tuiles canals, en très mauvais état.  
Ouverture en arc de cercle taillée dans un bloc de granit.

INTERET :  architectural  paysager  touristique  historique  artistique

Préciser : Témoin de pratiques anciennes.

ETAT ACTUEL : Mauvais

UTILISATION ACTUELLE : Aucune

QUALITE DES ABORDS : Mauvaise

Préciser : Envahi par la végétation.

RESTAURATION

RESTAURATIONS A EFFECTUER : - Gros oeuvre à reprendre en totalité  
- Abords à nettoyer, végétation à enlever.

COUT ESTIME :

INTERET DE LA RESTAURATION : Mise en valeur des abords de la ferme. Sauvegarde du patrimoine.

- axe routier à proximité : D 148

- élément touristique à proximité :  oui  non

Eglise St Jean (XIV ème).

NOTES ET APPRECIATIONS DE L'ENQUETEUR :

Puits à proximité (voir fiche VE-PUI-05).

REPERAGE DU PETIT PATRIMOINE  
SIVOM DES PAYS DE L'AUTAN

COMMUNE D'ESCOUSSENS

Juillet 1997

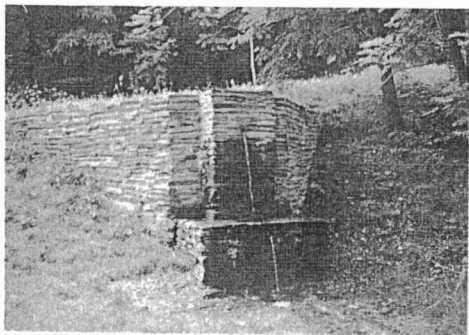

IDENTIFICATION

VE-FON-01

TYPE : Fontaine

ADRESSE : Lavessenq  
sur le chemin du Pas du Sant

ACCES :  voiture  à pied

PROPRIETAIRE : Néant

DROIT DU SOL :

PARCELLAIRE :

DATATION : Ouvrage récent.

CONSTAT

DESCRIPTION : Source alimentant une fontaine, récemment aménagée ; l'eau s'écoule d'un mur en pierres et alimente un réservoir en pierres qui se déverse dans une rigole.

INTERET :  architectural  paysager  touristique  historique  artistique

Préciser : Aire de pique-nique.

ETAT ACTUEL : Très bon

UTILISATION ACTUELLE :

QUALITE DES ABORDS : Très bonne

Préciser : Aire de pique-nique ombragée, en bord de route.

RESTAURATION

RESTAURATIONS A EFFECTUER : Aucune car a été aménagée depuis peu.

COUT ESTIME :

INTERET DE LA RESTAURATION :

- axe routier à proximité : D 60.
- élément touristique à proximité :  oui  non

La Montagne Noire, le Pas de Sant.

NOTES ET APPRECIATIONS DE L'ENQUETEUR :

**REPERAGE DU PETIT PATRIMOINE**  
SIVOM DES PAYS DE L'AUTAN

**COMMUNE DE VERDALLE**

Août 1998

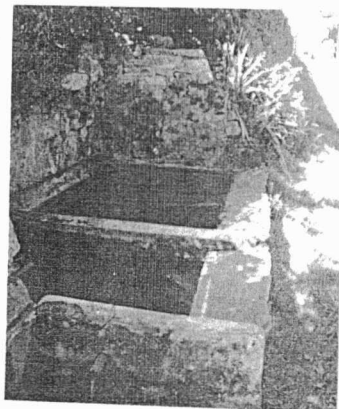

IDENTIFICATION

**VE-LAV-01**

TYPE :

ADRESSE : La Rivalarié  
81110 VERDALLE

ACCES :  voiture  à pied

PROPRIETAIRE :

La commune

DROIT DU SOL :

PARCELLAIRE :

DATATION :

CONSTAT

DESCRIPTION : Lavoire constitué de deux bassins (un grand et un petit) remplis d'eau. Chacun d'eux à son arrivée d'eau. Le trop plein se déverse dans un abreuvoir. Il est en pierre avec le bord en ardoise. Des lentilles d'eau y abondent.

INTERET :  architectural  paysager  touristique  historique  artistique

Préciser :

ETAT ACTUEL :

UTILISATION ACTUELLE :

QUALITE DES ABORDS :

Préciser : Au bord de la route.

RESTAURATION

RESTAURATIONS A EFFECTUER :

COUT ESTIME :

INTERET DE LA RESTAURATION : Un système particulier d'arrivée d'eau est à noter : une roue armée de plusieurs "cueillères" aux extrémités de l'axe reçoit l'eau, qui alimente le grand bassin.

- axe routier à proximité : D 60b
- élément touristique à proximité :  oui  non

Entre Escoussens et Massaguel.

NOTES ET APPRECIATIONS DE L'ENQUETEUR :

**REPERAGE DU PETIT PATRIMOINE**  
SIVOM DES PAYS DE L'AUTAN

**COMMUNE DE VERDALLE**

Août 1998

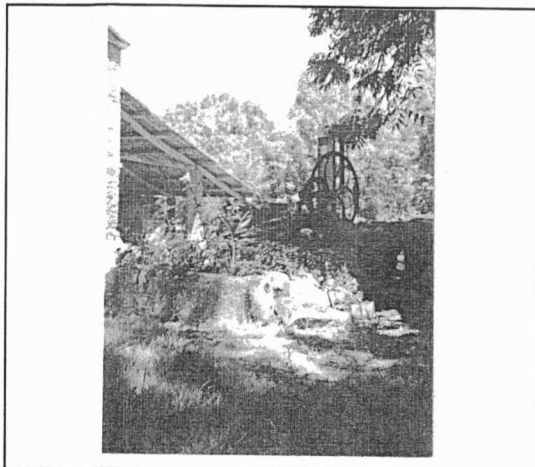

IDENTIFICATION

**VE-PU1-01**

TYPE :

ADRESSE : En Barreau  
81110 VERDALLE

ACCES :  voiture  à pied

PROPRIETAIRE :

DROIT DU SOL :

PARCELLAIRE :

DATATION :

CONSTAT

DESCRIPTION : Puits circulaire en pierre surmonté d'une pompe à chapelet. Un abreuvoir en pierre, posé à côté, est aujourd'hui utilisé comme jardinière.

INTERET :  architectural  paysager  touristique  historique  artistique

Préciser :

ETAT ACTUEL :

UTILISATION ACTUELLE : Aucune

QUALITE DES ABORDS :

Préciser :

RESTAURATION

RESTAURATIONS A EFFECTUER : Murs à rejointoyer

COUT ESTIME :

INTERET DE LA RESTAURATION : Mise en valeur des abords de la maison.

- axe routier à proximité : D 148
  - élément touristique à proximité :  oui  non
- Eglise St Jean (XIV ème).

NOTES ET APPRECIATIONS DE L'ENQUETEUR :

REPERAGE DU PETIT PATRIMOINE  
SIVOM DES PAYS DE L'AUTAN

COMMUNE DE VERDALLE

Août 1998

IDENTIFICATION

VE-PUI-02

TYPE : Puits couvert

ADRESSE : En Barreau  
81110 VERDALLE

ACCES :  voiture  à pied

PROPRIETAIRE : Privé

DROIT DU SOL :

PARCELLAIRE :

DATATION :



CONSTAT

DESCRIPTION : Puits circulaire en pierre surmonté d'une armature en métal qui, à l'origine, supportait la poulie.

INTERET :  architectural  paysager  touristique  historique  artistique

Préciser :

ETAT ACTUEL : Bon

UTILISATION ACTUELLE : Arrosage

QUALITE DES ABORDS : Bonne

Préciser : Dans le jardin du potager.

RESTAURATION

RESTAURATIONS A EFFECTUER :

COUT ESTIME :

INTERET DE LA RESTAURATION : Mise en valeur des abords de la maison.

- axe routier à proximité : D 148
- élément touristique à proximité :  oui  non

Eglise St Jean (XIVème).

NOTES ET APPRECIATIONS DE L'ENQUETEUR :



REPERAGE DU PETIT PATRIMOINE  
SIVOM DES PAYS DE L'AUTAN

COMMUNE DE VERDALLE

Août 1998



IDENTIFICATION

VE-PUI-03

TYPE : Puits couvert

ADRESSE : La Lugarie  
81110 VERDALLE

ACCES :  voiture  à pied

PROPRIETAIRE : Public

DROIT DU SOL :

PARCELLAIRE :

DATATION :

CONSTAT

DESCRIPTION : Puits surmonté d'une pompe à chapelet alimentant un abreuvoir et un lavoir.

INTERET :  architectural  paysager  touristique  historique  artistique

Préciser : Elément fort de la place.

ETAT ACTUEL : Bon

UTILISATION ACTUELLE : Arrosage

QUALITE DES ABORDS : Bonne

Préciser :

RESTAURATION

RESTAURATIONS A EFFECTUER : Enduit à reprendre.

COUT ESTIME :

INTERET DE LA RESTAURATION : Valorisation de la place du hameau.

- axe routier à proximité : Route communale menant à la D 148
- élément touristique à proximité :  oui  non

Eglise St Jean (XIV ème).

NOTES ET APPRECIATIONS DE L'ENQUETEUR :

REPERAGE DU PETIT PATRIMOINE  
SIVOM DES PAYS DE L'AUTAN

COMMUNE DE VERDALLE

Août 1998

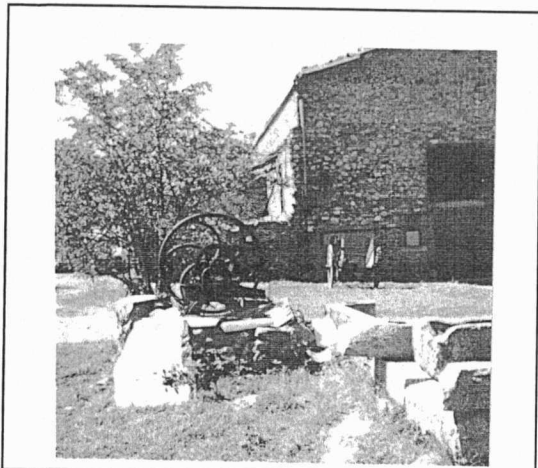

IDENTIFICATION

VE-PUI-04

TYPE : Puits couvert

ADRESSE : La Métairie Grande  
81110 VERDALLE

ACCES :  voiture  à pied

PROPRIETAIRE : Privé

M. BISO

DROIT DU SOL :

PARCELLAIRE :

DATATION :

CONSTAT

DESCRIPTION : Puits circulaire en pierres surmonté d'une pompe à chapelet avec un abreuvoir à proximité.

INTERET :  architectural  paysager  touristique  historique  artistique

Préciser :

ETAT ACTUEL : Mauvais

UTILISATION ACTUELLE :

QUALITE DES ABORDS : Bonne

Préciser :

RESTAURATION

RESTAURATIONS A EFFECTUER : - Margelle à refaire  
- Pompe à repeindre

COUT ESTIME :

INTERET DE LA RESTAURATION : Valorisation des abords de la ferme.

- axe routier à proximité : D 85. D 50. D 148.
- élément touristique à proximité :  oui  non

Château de Massaguel.

NOTES ET APPRECIATIONS DE L'ENQUETEUR :

REPERAGE DU PETIT PATRIMOINE  
SIVOM DES PAYS DE L'AUTAN

COMMUNE DE VERDALLE

Août 1998

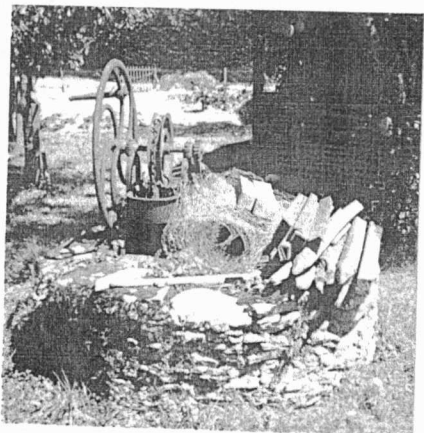

IDENTIFICATION

VE-PU1-05

TYPE : Puits couvert

ADRESSE : Le village  
81110 VERDALLE

ACCES :  voiture  à pied

PROPRIETAIRE : Privé

M. BISO

DROIT DU SOL :

PARCELLAIRE :

DATATION :

CONSTAT

DESCRIPTION : Puits circulaire en pierres surmonté d'une pompe à chapelet et situé dans un potager.

INTERET :  architectural  paysager  touristique  historique  artistique

Préciser :

ETAT ACTUEL : Moyen

UTILISATION ACTUELLE :

QUALITE DES ABORDS : Moyenne

Préciser : Divers matériaux posés sur le puits et à côté.

RESTAURATION

RESTAURATIONS A EFFECTUER : - Margelle à rejointoyer  
- Matériaux à enlever.

COUT ESTIME :

INTERET DE LA RESTAURATION :

- axe routier à proximité : D 85. D 50. D 148.
- élément touristique à proximité :  oui  non

Eglise St Jean. Abbaye d'En Calcat.

NOTES ET APPRECIATIONS DE L'ENQUETEUR :

REPERAGE DU PETIT PATRIMOINE  
SIVOM DES PAYS DE L'AUTAN

COMMUNE DE VERDALLE

Août 1998

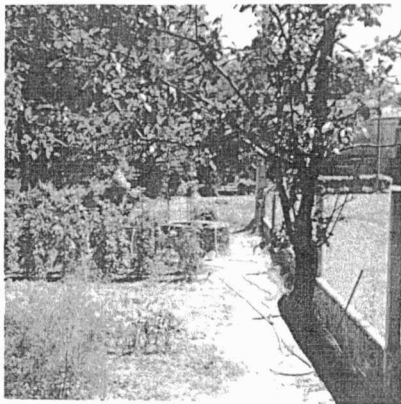

IDENTIFICATION

VE-PUI-06

TYPE : Puits couvert

ADRESSE : Moulin Bas  
81110 VERDALLE

ACCES :  voiture  à pied

PROPRIETAIRE : Privé

DROIT DU SOL :

PARCELLAIRE :

DATATION :

CONSTAT

DESCRIPTION : Puits circulaire en pierres situé dans un potager.

INTERET :  architectural  paysager  touristique  historique  artistique

Préciser :

ETAT ACTUEL : Bon

UTILISATION ACTUELLE : Arrosage

QUALITE DES ABORDS : Bonne

Préciser : Jardin potager entretenu.

RESTAURATION

RESTAURATIONS A EFFECTUER :

COUT ESTIME :

INTERET DE LA RESTAURATION :

- axe routier à proximité : D85, D50, D 148
- élément touristique à proximité :  oui  non

Eglise St Jean (XIV ème).

NOTES ET APPRECIATIONS DE L'ENQUETEUR :

REPERAGE DU PETIT PATRIMOINE  
SIVOM DES PAYS DE L'AUTAN

COMMUNE DE VERDALLE

Août 1998



IDENTIFICATION

VE-PUI-07

TYPE : Puits couvert

ADRESSE : Moulin de Sant  
81110 VERDALLE

ACCES :  voiture  à pied

PROPRIETAIRE : Privé

DROIT DU SOL :

PARCELLAIRE :

DATATION :

CONSTAT

DESCRIPTION : Puits circulaire dont la partie supérieure est surmontée d'une large moulure en pierre. Une armature en métal fixée au-dessus du puits supporte une plante grimpanche.

INTERET :  architectural  paysager  touristique  historique  artistique

Préciser :

ETAT ACTUEL : Bon

UTILISATION ACTUELLE : Arrosage

QUALITE DES ABORDS : Bonne

Préciser :

RESTAURATION

RESTAURATIONS A EFFECTUER :

COUT ESTIME :

INTERET DE LA RESTAURATION :

- axe routier à proximité : Route communale menant à la D 148.
- élément touristique à proximité :  oui  non

Eglise St Jean (XIV ème).

NOTES ET APPRECIATIONS DE L'ENQUETEUR :

REPERAGE DU PETIT PATRIMOINE  
SIVOM DES PAYS DE L'AUTAN

COMMUNE DE VERDALLE

Août 1998

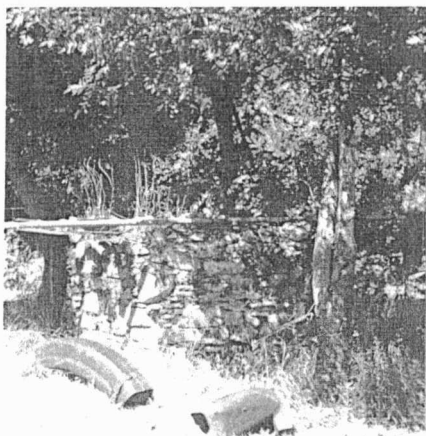

IDENTIFICATION

VE-PUI-08

TYPE : Puits couvert

ADRESSE : Roquecourbe  
81110 VERDALLE

ACCES :  voiture  à pied

PROPRIETAIRE : Privé

DROIT DU SOL :

PARCELLAIRE :

DATATION :

CONSTAT

DESCRIPTION : Puits circulaire en pierre.

INTERET :  architectural  paysager  touristique  historique  artistique

Préciser :

ETAT ACTUEL : Mauvais

UTILISATION ACTUELLE : Aucune

QUALITE DES ABORDS : Moyenne

Préciser : Jardin entretenu. Mais stockage de matériaux de toute nature. Envahi par la végétation.

RESTAURATION

RESTAURATIONS A EFFECTUER : - Dégager les abords.  
- Rejoindre les murs.

COUT ESTIME :

INTERET DE LA RESTAURATION :

- axe routier à proximité : Route communale menant à la D 148, D 50, D 85.

- élément touristique à proximité :  oui  non

Eglise St Jean (XIV ème).

NOTES ET APPRECIATIONS DE L'ENQUETEUR :

**REPERAGE DU PETIT PATRIMOINE**  
SIVOM DES PAYS DE L'AUTAN

**COMMUNE DE VERDALLE**

Août 1998



IDENTIFICATION

**VE-PUI-09**

TYPE :

ADRESSE : Lartusié Haut  
81110 VERDALLE

ACCES :  voiture  à pied

PROPRIETAIRE :

DROIT DU SOL :

PARCELLAIRE :

DATATION :

CONSTAT

DESCRIPTION : Puits couvert semi-circulaire avec pompe à chapelet, fermé sur le devant par une plaque d'ardoise.  
La couverture est constituée de plaques d'ardoises.

INTERET :  architectural  paysager  touristique  historique  artistique

Préciser :

ETAT ACTUEL :

UTILISATION ACTUELLE : Abreuver le bétail.

QUALITE DES ABORDS :

Préciser :

RESTAURATION

RESTAURATIONS A EFFECTUER :

COUT ESTIME :

INTERET DE LA RESTAURATION :

- axe routier à proximité : D 148.
- élément touristique à proximité :  oui  non

Eglise St Jean (XIV ème).

NOTES ET APPRECIATIONS DE L'ENQUETEUR :

Près du four (cf. fiche VE-F-05)

**REPERAGE DU PETIT PATRIMOINE**  
SIVOM DES PAYS DE L'AUTAN

**COMMUNE DE VERDALLE**

Août 1998

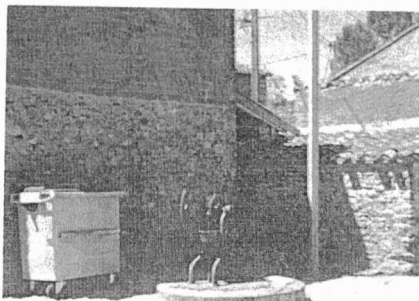

IDENTIFICATION

**VE-PUI-10**

TYPE :

ADRESSE : La Coutarié  
81110 VERDALLE

ACCES :  voiture  à pied

PROPRIETAIRE :

DROIT DU SOL :

PARCELLAIRE :

DATATION :

CONSTAT

DESCRIPTION : Puits fermé par une dalle circulaire en béton faiblement surélevé et surmontée d'une pompe à chapelet.

INTERET :  architectural  paysager  touristique  historique  artistique

Préciser :

ETAT ACTUEL :

UTILISATION ACTUELLE :

QUALITE DES ABORDS :

Préciser :

RESTAURATION

RESTAURATIONS A EFFECTUER :

COUT ESTIME :

INTERET DE LA RESTAURATION :

- axe routier à proximité : Route communale menant à la D 148.
- élément touristique à proximité :  oui  non

Eglise St Jean (XIV ème).

NOTES ET APPRECIATIONS DE L'ENQUETEUR :

Peu d'intérêt si ce n'est l'utilisation par les riverains. A proximité d'un four (cf. fiche VE-F-01).



**REPERAGE DU PETIT PATRIMOINE**  
SIVOM DES PAYS DE L'AUTAN

**COMMUNE DE VERDALLE**

Août 1998



IDENTIFICATION

**VE-PUI-11**

TYPE :

ADRESSE : La Coutarié  
81110 VERDALLE

ACCES :  voiture  à pied

PROPRIETAIRE :

DROIT DU SOL :

PARCELLAIRE :

DATATION :

CONSTAT

DESCRIPTION : Puits dont la margelle de forme quadrangulaire est recouverte d'un enduit ciment et surmonté d'une pompe à chapelet. Un lavoir en béton est posé à côté.

INTERET :  architectural  paysager  touristique  historique  artistique

Préciser : Fort impact visuel au milieu de la place du hameau.

ETAT ACTUEL :

UTILISATION ACTUELLE :

QUALITE DES ABORDS :

Préciser : Place du hameau.

RESTAURATION

RESTAURATIONS A EFFECTUER : - Piquer l'enduit ciment.  
- Refaire un enduit traditionnel.

COUT ESTIME :

INTERET DE LA RESTAURATION :

- axe routier à proximité : Route communale menant à la D 148.

- élément touristique à proximité :  oui  non

Eglise St Jean (XIV ème).

NOTES ET APPRECIATIONS DE L'ENQUETEUR :

Peu d'intérêt si ce n'est l'utilisation par les riverains.

REPERAGE DU PETIT PATRIMOINE  
SIVOM DES PAYS DE L'AUTAN

COMMUNE DE VERDALLE

Août 1998

IDENTIFICATION

VE-STA-01

TYPE : Divers

ADRESSE : Le village  
81110 VERDALLE

ACCES :  voiture  à pied

PROPRIETAIRE : Public

La commune

DROIT DU SOL :

PARCELLAIRE :

DATATION :

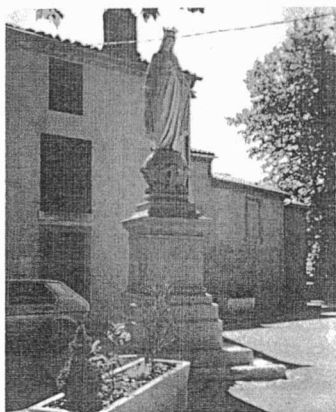

CONSTAT

DESCRIPTION : Statue de la Vierge habillée de blanc et de bleu et portant une couronne. Ses pieds reposent sur un globe peint en bleu dont la moitié inférieure est entourée de feuilles d'acanthé. L'ensemble repose sur un socle en pierre mouluré.

INTERET :  architectural  paysager  touristique  historique  artistique

Préciser : Marque le carrefour.

ETAT ACTUEL : Bon

UTILISATION ACTUELLE :

QUALITE DES ABORDS : Bonne

Préciser :

RESTAURATION

RESTAURATIONS A EFFECTUER :

COUT ESTIME :

INTERET DE LA RESTAURATION :

- axe routier à proximité : D 148, D 50, D 85.
  - élément touristique à proximité :  oui  non
- Abbaye d'En Calcat. Eglise St Jean (14 ème).

NOTES ET APPRECIATIONS DE L'ENQUETEUR :

REPERAGE DU PETIT PATRIMOINE  
SIVOM DES PAYS DE L'AUTAN

COMMUNE DE VERDALLE

Août 1998

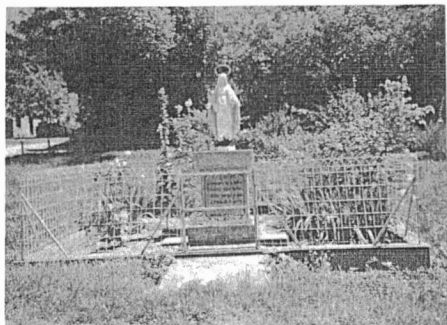

IDENTIFICATION

VE-STA-02

TYPE :

ADRESSE : La Rivalarié  
81110 VERDALLE

ACCES :  voiture  à pied

PROPRIETAIRE :

La commune

DROIT DU SOL :

PARCELLAIRE :

DATATION :

CONSTAT

DESCRIPTION : Statue de la Vierge ; elle est vêtue de l'habit traditionnel blanc et de bleu. Elle est nimbée. A ses pieds, un globe porte des cornes et un serpent. Elle repose sur un socle en granit. Au-dessous de l'entablement, une dédicace est portée : " En passant voyageur de la Terre, Souvenez-vous de moi. N'oubliez pas que je suis la Reine de la Terre et des Cieux. Concession à perpétuité".  
L'ensemble est protégé par un enclos grillagé récent.

INTERET :  architectural  paysager  touristique  historique  artistique

Préciser :

ETAT ACTUEL :

UTILISATION ACTUELLE :

QUALITE DES ABORDS :

Préciser : Le long de la route. Granges entretenus tout près.

RESTAURATION

RESTAURATIONS A EFFECTUER : Aucune.

COUT ESTIME :

INTERET DE LA RESTAURATION : Esthétique et paysage.

- axe routier à proximité : D 60 b.
- élément touristique à proximité :  oui  non

Village d'Escoussens et de Massaguel.

NOTES ET APPRECIATIONS DE L'ENQUETEUR :

Cette statue a été restaurée par l'ensemble des habitants du hameau.

REPERAGE DU PETIT PATRIMOINE  
SIVOM DES PAYS DE L'AUTAN

COMMUNE DE VERDALLE

Août 1998



IDENTIFICATION

VE-STA-03

TYPE : Statue

ADRESSE : Eglise St Jean  
81110 VERDALLE

ACCES :  voiture  à pied

PROPRIETAIRE : Public

La commune

DROIT DU SOL :

PARCELLAIRE :

DATATION :

CONSTAT

DESCRIPTION : Statue de St Jean sur un socle en pierre mouluré et orné de guirlandes sculptées.

INTERET :  architectural  paysager  touristique  historique  artistique

Préciser :

ETAT ACTUEL : Bon

UTILISATION ACTUELLE :

QUALITE DES ABORDS : Bonne

Préciser : Dans le jardin de l'église, au bord de la rivière avec un parterre de buis taillés bien entretenus.

RESTAURATION

RESTAURATIONS A EFFECTUER :

COUT ESTIME :

INTERET DE LA RESTAURATION :

- axe routier à proximité : D148
- élément touristique à proximité :  oui  non

Eglise St Jean (14 ème). GR 653.

NOTES ET APPRECIATIONS DE L'ENQUETEUR :

Bel ensemble près de l'église avec le calvaire à proximité (Cf fiche VE-CA-02).