



## INVENTAIRE DU PETIT PATRIMOINE

## SIVOM PAYS DE L'AUTAN

## Commune : LESCOUT

N°	PATRIMOINE REPERE	LOCALISATION	Référence
1	Arbre	les Carlariés	LT-AR-01
2	Calvaire	place de l'église	LT-CA-01
3	Croix	le château du Gua	LT-CX-01
4	Croix	la Licharié	LT-CX-02
5	Croix	l'homme Viel	LT-CX-03
6	Divers (plaque)	le village	LT-DIV-01
7	Divers	le château du Gua	LT-DIV-02
8	Divers (2 bornes)	le château du Gua	LT-DIV-03
9	Four	les Carlariés	LT-F-01
10	Four	Borie Nauthète	LT-F-02
11	Four	En Pauliac	LT-F-03
12	Four	le château du Gua	LT-F-04
13	Pigeonnier	au bord de la D622	LT-PIG-01
14	Pigeonnier	les Carlariés	LT-PIG-02
15	Pigeonnier	le moulin du Rouch	LT-PIG-03
16	Puits	le château du Gua	LT-PUI-01
17	Puits	la Licharié	LT-PUI-02
18	Puits	la Licharié	LT-PUI-03
19	Puits	En Pauliac	LT-PUI-04
20	Puits	les Carlariés	LT-PUI-05
21	Puits	les Carlariés	LT-PUI-06

PHOTO

# LESCOUT

**Habitants :**

419 hab.

**Superficie :**

672 ha.

**Altitude :**

171 m

**Caractéristiques :**

Lescout vient de l'occitan l'escot : poste de guet, d'écoute.

❖ Eglise paroissiale de 1844 : fresque du 19<sup>o</sup>s, statue St Vincent.

❖ Château du Gua, 1728 et moulin. Le château du Gua de type languedocien XVII<sup>o</sup>s a pris la place d'un précédent détruit pendant les guerres de religion. A côté du moulin du XVI<sup>o</sup>s.

Site inscrit du château et du moulin du Gua. La façade et la toiture du château sont inscrites à l'inventaire supplémentaire des Monuments Historiques.



REPERAGE DU PETIT PATRIMOINE  
SIVOM DES PAYS DE L'AUTAN

COMMUNE DE LESCOUT

Juin 1998

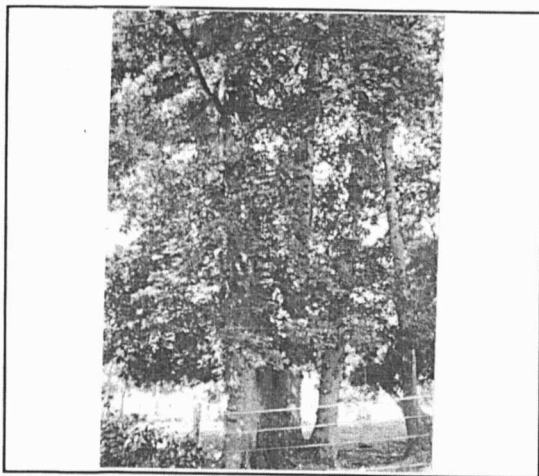

IDENTIFICATION

LT-AR-01

TYPE : Arbre extraordinaire

ADRESSE : Les Carlariés  
81110 LESCOUT

ACCES :  voiture  à pied

PROPRIETAIRE : Privé

M. SALVIGNOL

DROIT DU SOL :

PARCELLAIRE :

DATATION :

CONSTAT

DESCRIPTION : Chêne imposant au tronc démultiplié.

INTERET :  architectural  paysager  touristique  historique  artistique

Préciser :

ETAT ACTUEL : Bon

UTILISATION ACTUELLE :

QUALITE DES ABORDS : Bonne

Préciser : En bordure de route.

RESTAURATION

RESTAURATIONS A EFFECTUER :

COUT ESTIME :

INTERET DE LA RESTAURATION : Paysager.

- axe routier à proximité : D 14.
  - élément touristique à proximité :  oui  non
- Lescout (2kms).

NOTES ET APPRECIATIONS DE L'ENQUETEUR :

REPERAGE DU PETIT PATRIMOINE  
SIVOM DES PAYS DE L'AUTAN

COMMUNE DE LESCOUT

Juin 1998

IDENTIFICATION

LT-CA-01

TYPE : Calvaire

ADRESSE : Place de l'église  
81110 LESCOUT

ACCES :  voiture  à pied

PROPRIETAIRE : Public

La commune

DROIT DU SOL :  
Périmètre de 500 m d'un monument historique  
(château du Gua).

PARCELLAIRE :

DATATION :

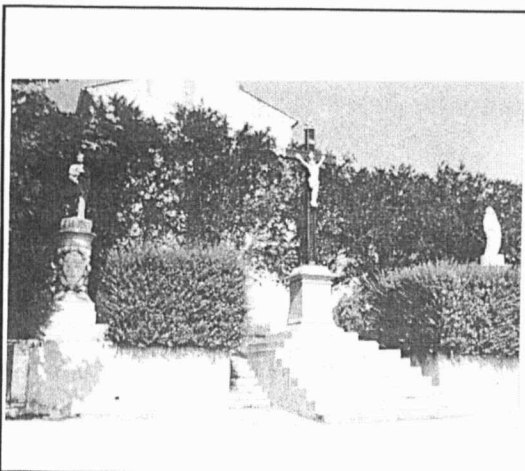

CONSTAT

DESCRIPTION : Calvaire avec de part et d'autre la Vierge Marie (à droite) et Joseph (à gauche). Sur le chef de la croix se trouve l'inscription "INRI" et au pied du fût "Mission Janvier 1869". Au bas de la statue de Joseph, il y a un premier socle "Ite Ad Joseph", puis un plus grand "St Joseph duc nos ad regna colorum". Au bas de la statue de la Vierge il y a aussi un petit socle "Mater Dolorosa" et sur un plus important : "Quis non fleret Christi Mater si videi et intanto supplicio".

INTERET :  architectural  paysager  touristique  historique  artistique

Préciser :

ETAT ACTUEL : Bon

UTILISATION ACTUELLE :

QUALITE DES ABORDS : Très bonne

Préciser : Bien entretenu, entre la mairie et l'église.

RESTAURATION

RESTAURATIONS A EFFECTUER :

COUT ESTIME :

INTERET DE LA RESTAURATION : Esthétique.

- axe routier à proximité : Route communale.
- élément touristique à proximité :  oui  non

Le village et le château du Gua (site classé).

NOTES ET APPRECIATIONS DE L'ENQUETEUR :

REPERAGE DU PETIT PATRIMOINE  
SIVOM DES PAYS DE L'AUTAN

COMMUNE DE LESCOUT

Juin 1998

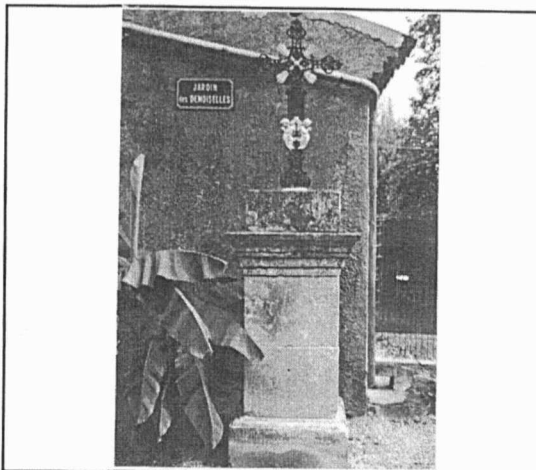

IDENTIFICATION

LT-CX-01

TYPE : Croix métallique

ADRESSE : Le château du Gua  
81110 LESCOUT

ACCES :  voiture  à pied

PROPRIETAIRE : Privé

M. CARRADE Francis

DROIT DU SOL :  
Site classé - château ISMH

PARCELLAIRE :

DATATION : XIX ème

CONSTAT

DESCRIPTION : Croix en fonte peinte en vert et en argent. Deux angelots ornent le fût et des rayons occupent le croisillon.

Autrefois elle s'appuyait contre le mur de la demeure ; aujourd'hui elle est sur un socle en pierre, derrière le château, dans le jardin dit "Des Demoiselles".

La croix est datée de la fin du XIX ème alors que le socle est plus ancien (début XIXème).

INTERET :  architectural  paysager  touristique  historique  artistique

Préciser :

ETAT ACTUEL : Bon

UTILISATION ACTUELLE :

QUALITE DES ABORDS : Bonne

Préciser : Le parc est entretenu.

RESTAURATION

RESTAURATIONS A EFFECTUER :

COUT ESTIME :

INTERET DE LA RESTAURATION : Fait partie du patrimoine du château.

- axe routier à proximité : D 46.

- élément touristique à proximité :  oui  non

Le château du Gua et le village de Lescout.

NOTES ET APPRECIATIONS DE L'ENQUETEUR :

REPERAGE DU PETIT PATRIMOINE  
SIVOM DES PAYS DE L'AUTAN

COMMUNE DE LESCOUT

Juin 1998

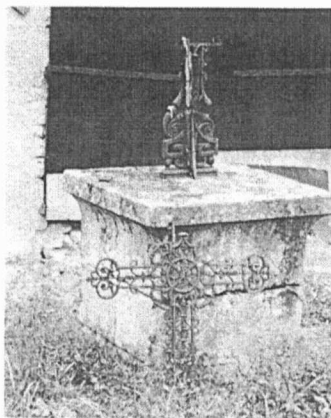

IDENTIFICATION

LT-CX-02

TYPE : Croix métallique

ADRESSE : La Licharié  
81110 LESCOUT

ACCES :  voiture  à pied

PROPRIETAIRE : Néant

DROIT DU SOL :

PARCELLAIRE :

DATATION :

CONSTAT

DESCRIPTION : Croix en fonte ajourée, très ouvragée, cassée au milieu du fût.  
Sur le socle en pierres appareillées ne reste que le pied de la croix dont l'essentiel est à terre.

INTERET :  architectural  paysager  touristique  historique  artistique

Préciser :

ETAT ACTUEL : Médiocre

UTILISATION ACTUELLE :

QUALITE DES ABORDS : Moyenne

Préciser : Ne sont pas entretenus. En bord de route au centre du hameau.

RESTAURATION

RESTAURATIONS A EFFECTUER : Grosse réparation de la ferronnerie (de la tête et du fût).

COUT ESTIME :

INTERET DE LA RESTAURATION : Son emplacement.

- axe routier à proximité : Route communale.
  - élément touristique à proximité :  oui  non
- Lescout (1,5 kms).

NOTES ET APPRECIATIONS DE L'ENQUETEUR :



REPERAGE DU PETIT PATRIMOINE  
SIVOM DES PAYS DE L'AUTAN

COMMUNE DE LESCOUT

Juin 1998

IDENTIFICATION

LT-CX-03

TYPE : Croix

ADRESSE : L'homme Viel  
81110 LESCOUT

ACCES :  voiture  à pied

PROPRIETAIRE : Néant

DROIT DU SOL :

PARCELLAIRE :

DATATION :



CONSTAT

DESCRIPTION : Croix en béton (sur structure métallique) imitant le bois. Elle repose sur un socle en pierre plus ancien.

INTERET :  architectural  paysager  touristique  historique  artistique

Préciser :

ETAT ACTUEL : Médiocre

UTILISATION ACTUELLE :

QUALITE DES ABORDS : Bonne

Préciser : En bord deroute dans un jardin.

RESTAURATION

RESTAURATIONS A EFFECTUER : - Enlever les mousses et la végétation autour.  
- Restaurer les parties effritées.

COUT ESTIME :

INTERET DE LA RESTAURATION : Son emplacement.

- axe routier à proximité : Route communale. D 146.

- élément touristique à proximité :  oui  non

Lescout et St Avit.

NOTES ET APPRECIATIONS DE L'ENQUETEUR :

REPERAGE DU PETIT PATRIMOINE  
SIVOM DES PAYS DE L'AUTAN

COMMUNE DE LESCOUT

Juin 1998

IDENTIFICATION

LT-DIV-01

TYPE : Divers

ADRESSE : Le village  
81110 LESCOUT

ACCES :  voiture  à pied

PROPRIETAIRE : Public

La commune.

DROIT DU SOL :  
Périmètre de 500 m d'un monument historique  
(château du Gua)

PARCELLAIRE :

DATATION :



CONSTAT

DESCRIPTION : Plaque en pierre rectangulaire où est visible l'inscription "Vive la République". Elle est scellée dans le mur.

INTERET :  architectural  paysager  touristique  historique  artistique

Préciser :

ETAT ACTUEL : Bon

UTILISATION ACTUELLE :

QUALITE DES ABORDS : Bonne

Préciser : En bord de route.

RESTAURATION

RESTAURATIONS A EFFECTUER : Néant.

COUT ESTIME :

INTERET DE LA RESTAURATION : Historique.

- axe routier à proximité : Route communale.
  - élément touristique à proximité :  oui  non
- Le village et le château du Gua (site classé).

NOTES ET APPRECIATIONS DE L'ENQUETEUR :

REPERAGE DU PETIT PATRIMOINE  
SIVOM DES PAYS DE L'AUTAN

COMMUNE DE LESCOUT

Juin 1998

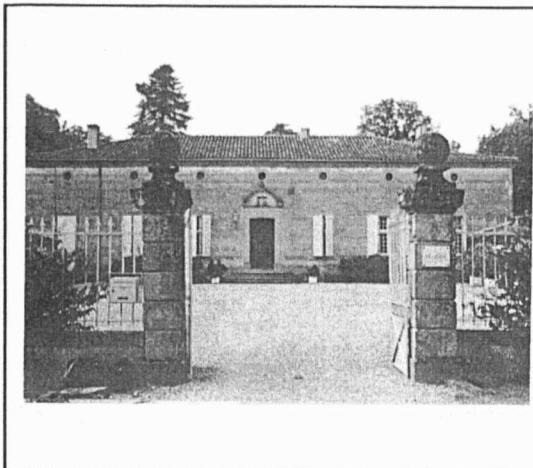

IDENTIFICATION

LI-DIV-02

TYPE : Divers

ADRESSE : Le château du Gua  
81110 LESCOUT

ACCES :  voiture  à pied

PROPRIETAIRE : Privé

M. CARRADE Francis

DROIT DU SOL :  
Site classé (château ISMH)

PARCELLAIRE :

DATATION :

CONSTAT

DESCRIPTION : Portail du château constitué de piliers en pierre appareillés, terminés par des boules. La grille est en fer forgé. Celle-ci poursuit sur le devant de la cour.  
Le motif de la grille se limite en bandes verticales terminées en fer de lance.

INTERET :  architectural  paysager  touristique  historique  artistique

Préciser :

ETAT ACTUEL : Bon

UTILISATION ACTUELLE :

QUALITE DES ABORDS : Bonne

Préciser :

RESTAURATION

RESTAURATIONS A EFFECTUER : Nettoyer les piliers.

COUT ESTIME :

INTERET DE LA RESTAURATION : Fait partie du patrimoine du château.

- axe routier à proximité : D 46.

- élément touristique à proximité :  oui  non

Le château et le village de Lescout.

NOTES ET APPRECIATIONS DE L'ENQUETEUR :

REPERAGE DU PETIT PATRIMOINE  
SIVOM DES PAYS DE L'AUTAN

COMMUNE DE LESCOUT

Juin 1998

IDENTIFICATION

LT-DIV-03

TYPE : Divers

ADRESSE : Le château du Gua  
81110 LESCOUT

ACCES :  voiture  à pied

PROPRIETAIRE : Privé

Face au portail d'entrée du château

DROIT DU SOL :  
Périmètre de 500 m d'un monument  
historique (château du Gua).

PARCELLAIRE :

DATATION :

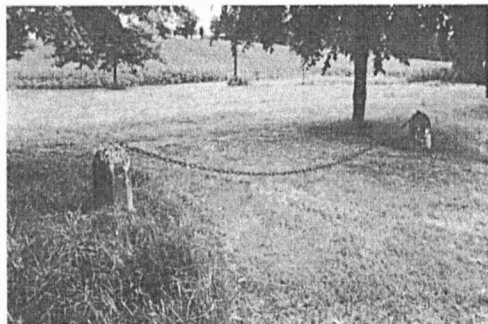

CONSTAT

DESCRIPTION : Deux bornes en pierre, circulaires au sommet, à huit faces, sont reliées par une chaîne.

INTERET :  architectural  paysager  touristique  historique  artistique

Préciser :

ETAT ACTUEL : Bon

UTILISATION ACTUELLE : Empêche les voitures de passer.

QUALITE DES ABORDS : Moyenne

Préciser :

RESTAURATION

RESTAURATIONS A EFFECTUER :

COUT ESTIME :

INTERET DE LA RESTAURATION : Historique.

- axe routier à proximité : D 46.
- élément touristique à proximité :  oui  non

Le château du Gua et le village de Lescout.

NOTES ET APPRECIATIONS DE L'ENQUETEUR :

REPERAGE DU PETIT PATRIMOINE  
SIVOM DES PAYS DE L'AUTAN

COMMUNE DE LESCOUT

Juin 1998

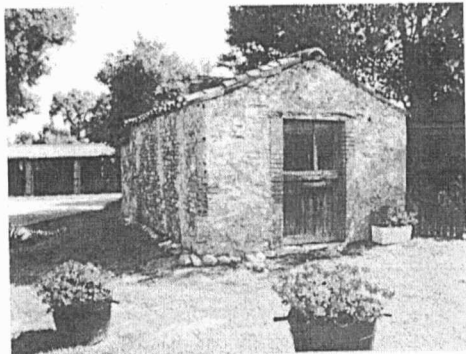

IDENTIFICATION

LT-F-01

TYPE : Four abrité

ADRESSE : Les Carlariés  
81110 LESCOUT

ACCES :  voiture  à pied

PROPRIETAIRE : Privé

M. MALARY

DROIT DU SOL :

PARCELLAIRE :

DATATION :

CONSTAT

DESCRIPTION : Four à pain banal sous abri en briques, moellons et galets. La porte extérieure est en bois ; celle du four n'y est plus. La sole est de plan semi-circulaire, la voûte est en bon état.

INTERET :  architectural  paysager  touristique  historique  artistique

Préciser :

ETAT ACTUEL : Bon

UTILISATION ACTUELLE :

QUALITE DES ABORDS : Très bonne

Préciser : Entretenus.

RESTAURATION

RESTAURATIONS A EFFECTUER : Le propriétaire a prévu de le refaire davantage à l'authentique.

COUT ESTIME :

INTERET DE LA RESTAURATION : Témoin de pratiques anciennes.

- axe routier à proximité : D 14.
  - élément touristique à proximité :  oui  non
- Lescout (2kms).

NOTES ET APPRECIATIONS DE L'ENQUETEUR :

Pas de photos de l'intérieur, la porte étant fermé.

REPERAGE DU PETIT PATRIMOINE  
SIVOM DES PAYS DE L'AUTAN

COMMUNE DE LESCOUT

Jun 1998

IDENTIFICATION

LT-F-02

TYPE : Four non abrité

ADRESSE : Borie Nauthète  
81110 LESCOUT

ACCES :  voiture  à pied

PROPRIETAIRE : Privé

M. GAVALDA

DROIT DU SOL :

PARCELLAIRE :

DATATION :



CONSTAT

DESCRIPTION : Four à l'extérieur de la ferme. Il est en galets, briques et pierres. Ces dernières sont cantonnées aux angles, à la tablette et à l'ouverture monolithique. La porte est absente. La toiture est anéantie.

INTERET :  architectural  paysager  touristique  historique  artistique

Préciser :

ETAT ACTUEL : Médiocre

UTILISATION ACTUELLE : Aucune.

QUALITE DES ABORDS : Médiocre

Préciser : Un poulailler a été accolé au four.

RESTAURATION

RESTAURATIONS A EFFECTUER : - Débroussailler  
- Enlever les mousses et les lichens  
- Refaire la toiture

COUT ESTIME :

INTERET DE LA RESTAURATION : Témoin de pratiques anciennes.

- axe routier à proximité : Route communale.
- élément touristique à proximité :  oui  non

Lescout (500 m).

NOTES ET APPRECIATIONS DE L'ENQUETEUR :

**REPERAGE DU PETIT PATRIMOINE**  
SIVOM DES PAYS DE L'AUTAN

**COMMUNE DE LESCOUT**

Jun 1998

IDENTIFICATION

**LT-F-03**

TYPE : Four abrité

ADRESSE : En Pauliac  
81110 LESCOUT

ACCES :  voiture  à pied

PROPRIETAIRE : Privé

DROIT DU SOL :

PARCELLAIRE :

DATATION :



CONSTAT

DESCRIPTION : Four banal sous abri en briques, pierres et moellons.  
L'ouverture et la tablette du four sont en pierre, le four en lui-même et la sole sont en briques.  
La porte du four est rectangulaire et métallique.  
La charpente et la toiture sont en bon état.

INTERET :  architectural  paysager  touristique  historique  artistique

Préciser :

ETAT ACTUEL : Moyen

UTILISATION ACTUELLE :

QUALITE DES ABORDS : Moyenne

Préciser : Peu entretenus. Non loin de la route.

RESTAURATION

RESTAURATIONS A EFFECTUER : - Supprimer le lierre  
- Débroussailler les abords.

COUT ESTIME :

INTERET DE LA RESTAURATION :

- axe routier à proximité : D 14.  
- élément touristique à proximité :  oui  non

Lescout. St Avit

NOTES ET APPRECIATIONS DE L'ENQUETEUR :

Il est facile à voir ; il n'y a pas de porte à l'abri.

REPERAGE DU PETIT PATRIMOINE  
SIVOM DES PAYS DE L'AUTAN

COMMUNE DE LESCOUT

Juin 1998

IDENTIFICATION

LT-F-04

TYPE : Four abrité

ADRESSE : Le château du Gua  
81110 LESCOUT

ACCES :  voiture  à pied

PROPRIETAIRE : Privé

M. CARRADE Francis

DROIT DU SOL :  
Site classé - Château ISMH

PARCELLAIRE :

DATATION :

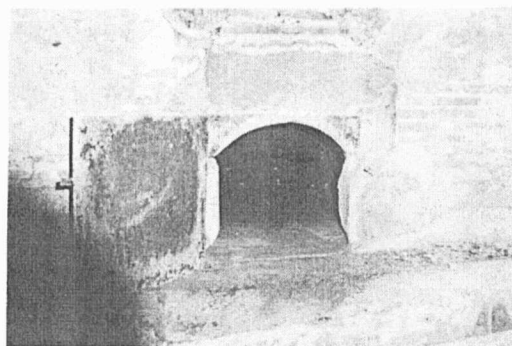

CONSTAT

DESCRIPTION : Dans l'aile gauche du château, four à pain dont la porte est en place et la sole en bon état.  
L'ouverture est en pierre, la tablette également, le reste est en briques.

INTERET :  architectural  paysager  touristique  historique  artistique

Préciser : Pas de sortie d'évacuation, la fumée sortait par la porte.

ETAT ACTUEL : Bon

UTILISATION ACTUELLE :

QUALITE DES ABORDS : Bonne

Préciser :

RESTAURATION

RESTAURATIONS A EFFECTUER :

COUT ESTIME :

INTERET DE LA RESTAURATION : Dans le château.

- axe routier à proximité : D 46.

- élément touristique à proximité :  oui  non

Le château en lui-même et le village de Lescout.

NOTES ET APPRECIATIONS DE L'ENQUETEUR :



REPERAGE DU PETIT PATRIMOINE  
SIVOM DES PAYS DE L'AUTAN

COMMUNE DE LESCOUT

Juin 1998

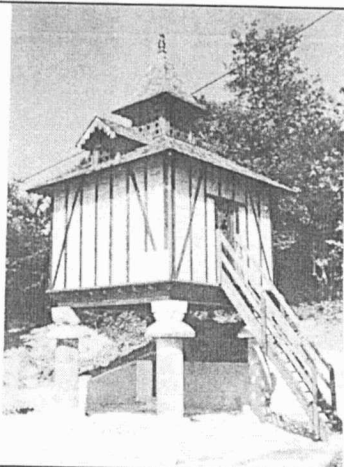

IDENTIFICATION

LT-PIG-01

TYPE : Pigeonnier sur piliers

ADRESSE : Au bord de la D 622.  
81110 LESCOUT

ACCES :  voiture  à pied

PROPRIETAIRE : Public

La commune

DROIT DU SOL :  
Périmètre de 500 m d'un monument historique  
(château du Gua).

PARCELLAIRE :

DATATION :

CONSTAT

DESCRIPTION : Pigeonnier sur piliers rebâti en totalité à l'emplacement d'un ancien lavoir. Les piliers sont appareillés en pierres, le corps du pigeonnier est en colombage (briques et bois). La toiture est couverte d'ardoises. Les plages d'envol, l'escalier et la porte sont en bois. L'épi de faîtage, en terre cuite, représente un pigeon.

INTERET :  architectural  paysager  touristique  historique  artistique

Préciser : Il se trouvait à l'origine à la Licharié.

ETAT ACTUEL : Très bon

UTILISATION ACTUELLE : Salle d'exposition

QUALITE DES ABORDS : Bonne

Préciser : En bord de route.

RESTAURATION

RESTAURATIONS A EFFECTUER : Aucune.

COUT ESTIME :

INTERET DE LA RESTAURATION : Historique et touristique.

- axe routier à proximité : D 622.

- élément touristique à proximité :  oui  non

Le village et le château du Gua (Site classé).

NOTES ET APPRECIATIONS DE L'ENQUETEUR :

REPERAGE DU PETIT PATRIMOINE  
SIVOM DES PAYS DE L'AUTAN

COMMUNE DE LESCOUT

Juin 1998

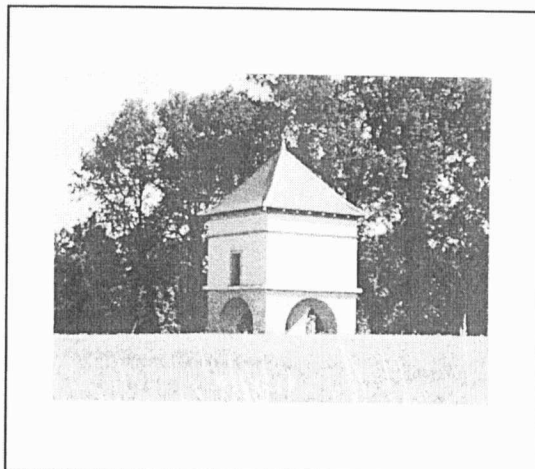

IDENTIFICATION

LT-PIG-02

TYPE : Pigeonnier sur arcades

ADRESSE : Les Carlariés  
81110 LESCOUT

ACCES :  voiture  à pied

PROPRIETAIRE : Privé

M. LAGGER Bernard

DROIT DU SOL :

PARCELLAIRE :

DATATION : XVII<sup>ème</sup>

CONSTAT

DESCRIPTION : Pigeonnier sur arcades en briques. Le haut est enduit. La toiture à quatre pans est couverte de tuiles plates.

L'épi de faitage est figuré : c'est un pigeon.

INTERET :  architectural  paysager  touristique  historique  artistique

Préciser : Témoin de pratiques anciennes.

ETAT ACTUEL : Très bon

UTILISATION ACTUELLE :

QUALITE DES ABORDS : Bonne

Préciser : Au bord d'un champ.

RESTAURATION

RESTAURATIONS A EFFECTUER : Aucune.

COUT ESTIME :

INTERET DE LA RESTAURATION :

- axe routier à proximité : D 14.
- élément touristique à proximité :  oui  non

Lescout ( 2 kms).

NOTES ET APPRECIATIONS DE L'ENQUETEUR :

REPERAGE DU PETIT PATRIMOINE  
SIVOM DES PAYS DE L'AUTAN

COMMUNE DE LESCOUT

Juin 1998

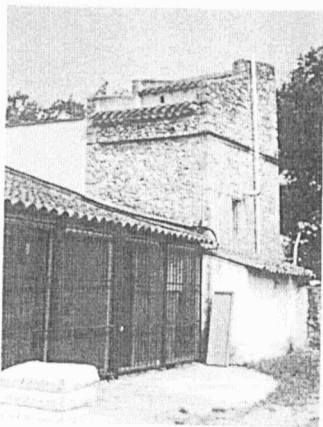

IDENTIFICATION

LT-PIG-03

TYPE : Pigeonnier pied de mulet

ADRESSE : Le Moulin du Rouch  
81110 LESCOUT

ACCES :  voiture  à pied

PROPRIETAIRE : Privé

DROIT DU SOL :

PARCELLAIRE :

DATATION :

CONSTAT

DESCRIPTION : Pigeonnier pied de mulet en pierres et toiture en tuiles canals. Les randières sont présentes. Il a été bien remanié à cause de son utilisation actuelle : des locaux modernes s'appuient contre lui. Une fenêtre a été percée.

INTERET :  architectural  paysager  touristique  historique  artistique

Préciser :

ETAT ACTUEL : Moyen

UTILISATION ACTUELLE : Sert de pièce à la boîte de nuit "Nouba Rolls".

QUALITE DES ABORDS : Médiocre

Préciser : Envahi par un chantier en construction.

RESTAURATION

RESTAURATIONS A EFFECTUER :

COUT ESTIME :

INTERET DE LA RESTAURATION : Témoins de pratiques anciennes.

- axe routier à proximité : D 622.

- élément touristique à proximité :  oui  non

Le village et le château du Gua (site classé).

NOTES ET APPRECIATIONS DE L'ENQUETEUR :

REPERAGE DU PETIT PATRIMOINE  
SIVOM DES PAYS DE L'AUTAN

COMMUNE DE LESCOUT

Juin 1998

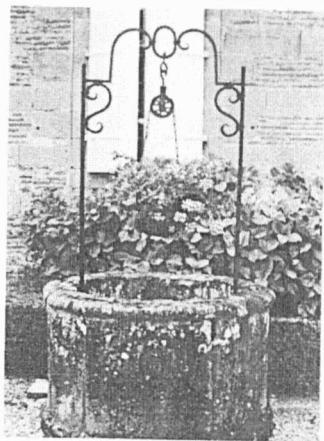

IDENTIFICATION

LT-PUI-01

TYPE : Puits non couvert

ADRESSE : Le château du Gua  
81110 LESCOUT

ACCES :  voiture  à pied

PROPRIETAIRE : Privé

M. GARRADE Francis

DROIT DU SOL :  
Site classé ISMH.

PARCELLAIRE :

DATATION :

CONSTAT

DESCRIPTION : Puits en briques en haut circulaire puis carré et enfin taillé dans le rocher. La margelle est en pierre, surmontée d'une structure en fer forgé avec poulie.

INTERET :  architectural  paysager  touristique  historique  artistique

Préciser :

ETAT ACTUEL : Très bon

UTILISATION ACTUELLE :

QUALITE DES ABORDS : Très bonne

Préciser : Bien entretenue. Devant le château.

RESTAURATION

RESTAURATIONS A EFFECTUER :

COUT ESTIME :

INTERET DE LA RESTAURATION : Fait partie du patrimoine du château.

- axe routier à proximité : D 46.
- élément touristique à proximité :  oui  non

Le château en lui-même et le village de Lescout.

NOTES ET APPRECIATIONS DE L'ENQUETEUR :

REPERAGE DU PETIT PATRIMOINE  
SIVOM DES PAYS DE L'AUTAN

COMMUNE DE LESCOUT

Juin 1998



IDENTIFICATION

LT-PUI-02

TYPE : Puits non couvert

ADRESSE : La Licharié  
81110 LESCOUT

ACCES :  voiture  à pied

PROPRIETAIRE : Néant

DROIT DU SOL :

PARCELLAIRE :

DATATION :

CONSTAT

DESCRIPTION : Puits circulaire en pierres recerclées et maintenues par des agrafes métalliques.  
Il est bouché.

INTERET :  architectural  paysager  touristique  historique  artistique

Préciser :

ETAT ACTUEL : Médiocre

UTILISATION ACTUELLE : Aucune.

QUALITE DES ABORDS : Médiocre

Préciser : En bord de route.

RESTAURATION

RESTAURATIONS A EFFECTUER :

COUT ESTIME :

INTERET DE LA RESTAURATION : Témoin de pratiques anciennes.

- axe routier à proximité : Route communale.
- élément touristique à proximité :  oui  non

Lescout (1,5 km).

NOTES ET APPRECIATIONS DE L'ENQUETEUR :

REPERAGE DU PETIT PATRIMOINE  
SIVOM DES PAYS DE L'AUTAN

COMMUNE DE LESCOUT

Juin 1998

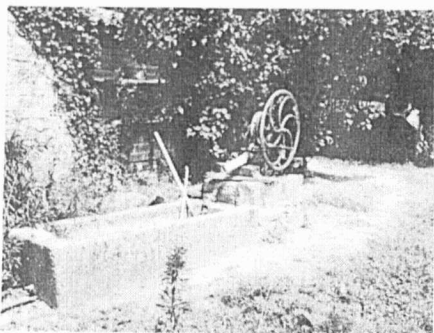

IDENTIFICATION

LT-PUI-03

TYPE :

ADRESSE : La Licharié  
81110 LESCOUT

ACCES :  voiture  à pied

PROPRIETAIRE :

DROIT DU SOL :

PARCELLAIRE :

DATATION :

CONSTAT

DESCRIPTION : Puits à pompe à chapelet en pierres précédant un abreuvoir.

INTERET :  architectural  paysager  touristique  historique  artistique

Préciser :

ETAT ACTUEL :

UTILISATION ACTUELLE : Arrosage.

QUALITE DES ABORDS :

Préciser : Visible de la route.

RESTAURATION

RESTAURATIONS A EFFECTUER : Améliorer les abords et la structure du puits rendus utilitaire.

COUT ESTIME :

INTERET DE LA RESTAURATION : Bon emplacement.

- axe routier à proximité : Route communale.
  - élément touristique à proximité :  oui  non
- Lescout (1,5 km).

NOTES ET APPRECIATIONS DE L'ENQUETEUR :

REPERAGE DU PETIT PATRIMOINE  
SIVOM DES PAYS DE L'AUTAN

COMMUNE DE LESCOUT

Juin 1998

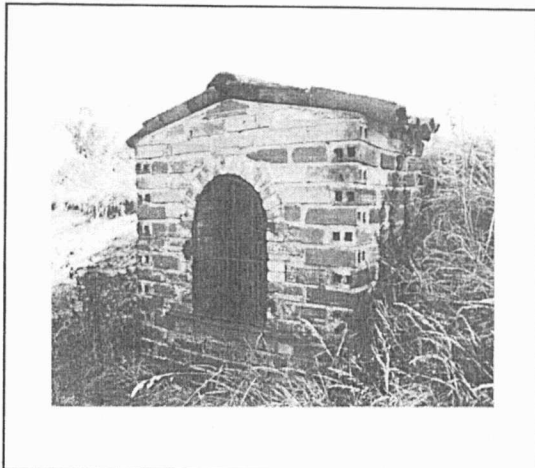

IDENTIFICATION

LT-PUI-04

TYPE : Puits couvert

ADRESSE : En Pauliac  
81110 LESCOUT

ACCES :  voiture  à pied

PROPRIETAIRE : Privé

DROIT DU SOL :

PARCELLAIRE :

DATATION : 1903

CONSTAT

DESCRIPTION : Puits en briques dont le trou est circulaire et l'abri rectangulaire. Une grille de protection en fer forgé a été posée sur l'ouverture en arc plein-cintre.  
La poulie de montée d'eau est encore en place.  
La date de 1903 est gravée sur une brique.

INTERET :  architectural  paysager  touristique  historique  artistique

Préciser :

ETAT ACTUEL : Bon

UTILISATION ACTUELLE :

QUALITE DES ABORDS : Bonne

Préciser : Peu entretenus. Non loin de la route.

RESTAURATION

RESTAURATIONS A EFFECTUER :

COUT ESTIME :

INTERET DE LA RESTAURATION : Esthétique et témoin de pratiques anciennes.

- axe routier à proximité : D 14.
  - élément touristique à proximité :  oui  non
- Lescout. St Avit.

NOTES ET APPRECIATIONS DE L'ENQUETEUR :

REPERAGE DU PETIT PATRIMOINE  
SIVOM DES PAYS DE L'AUTAN

COMMUNE DE LESCOUT

Juin 1998

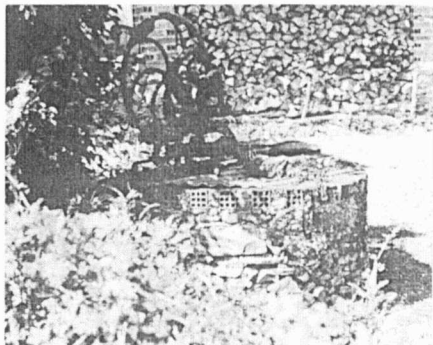

IDENTIFICATION

LT-PUI-05

TYPE : Puits non couvert

ADRESSE : Les Carlanès  
81110 LESCOUT

ACCES :  voiture  à pied

PROPRIETAIRE : Privé

DROIT DU SOL :

PARCELLAIRE :

DATATION :

CONSTAT

DESCRIPTION : Puits à pompe à chapelet couvert d'une tôle ondulée. A l'origine il était en pierres. Il a été restauré de briques au niveau de la margelle.

INTERET :  architectural  paysager  touristique  historique  artistique

Préciser :

ETAT ACTUEL : Médiocre

UTILISATION ACTUELLE :

QUALITE DES ABORDS : Moyenne

Préciser :

RESTAURATION

RESTAURATIONS A EFFECTUER : - Changer la plaque.  
- Le mettre plus en valeur.

COUT ESTIME :

INTERET DE LA RESTAURATION : Visible de la route.

- axe routier à proximité : D 14.
  - élément touristique à proximité :  oui  non
- Lescout (2kms).

NOTES ET APPRECIATIONS DE L'ENQUETEUR :



REPERAGE DU PETIT PATRIMOINE  
SIVOM DES PAYS DE L'AUTAN

COMMUNE DE LESCOUT

Juin 1998



IDENTIFICATION

LT-PUI-06

TYPE : Puits non couvert

ADRESSE : Les carlaris  
81110 LESCOUT

ACCES :  voiture  à pied

PROPRIETAIRE : Privé

DROIT DU SOL :

PARCELLAIRE :

DATATION :

CONSTAT

DESCRIPTION : Puits sans pompe. Il est en pierre mais le bord de la margelle est surélevé en briques creuses.

INTERET :  architectural  paysager  touristique  historique  artistique

Préciser :

ETAT ACTUEL : Médiocre

UTILISATION ACTUELLE :

QUALITE DES ABORDS : Médiocre

Préciser : A l'abandon.

RESTAURATION

RESTAURATIONS A EFFECTUER : - Débroussailler.  
- Le remettre en état.

COUT ESTIME :

INTERET DE LA RESTAURATION : Visible de la route.

- axe routier à proximité : D 14.
- élément touristique à proximité :  oui  non

NOTES ET APPRECIATIONS DE L'ENQUETEUR :

Lescout (2 kms).