



INVENTAIRE DU PETIT PATRIMOINE

SIVOM PAYS DE L'AUTAN

Commune : LACROISILLE

N°	PATRIMOINE REPERE	LOCALISATION	Références
1	Croix	Face à l'église	LAC-CX-06
2	Croix	En Alary	LAC-CX-01
3	Croix	En Rocacher	LAC-CX-02
4	Croix	Carrefour routes de Cadix et du cimetière	LAC-CX-04
5	Croix	Cimetière	LAC-CX-05
6	Croix	En Mondet	LAC-CX-03
7	Four	En Alary	LAC-F-01
8	Four	Peyruc	LAC-F-02
9	Horloge	Mur de l'église	LAC-DI-01
10	Lavoir	Carrefour du chemin allant à En Goubiou	LAC-PUI-09
11	Moulin à vent	Le Moulin	LAC-MO-01
12	Pigeonnier	La Molière	LAC-PG-01
13	Puits	Place du village	LAC-PUI-07
14	Puits	Place du village	LAC-PUI-06
15	Puits	La Rouquette Basse	LAC-PUI-05
16	Puits	En Alary	LAC-PUI-04
17	Puits	En Vignes	LAC-PUI-08
18	Puits	Montaumier	LAC-PUI-11
19	Puits	Village	LAC-PUI-12
20	Puits	Plaisance	LAC-PUI-03
21	Puits	Peyruc	LAC-PUI-10
22	Puits	Lapeyre	LAC-PUI-01
23	Puits citerne	Plaisance	LAC-PUI-02
24	Statue de la Vierge	Carrefour route de Cadix et route du Moulin	LAC-STA-03
25	Statue de la Vierge	Place du village	LAC-STA-01
26	Statue Jeanne d'Arc	Près du château de Lacroisille	LAC-STA-02
27	Travail	Village	LAC-DIV-02

PHOTO

LACROISILLE

Habitants :

100 hab.

Superficie :

667 ha.

Altitude :

320 m

Caractéristiques :

Lacroisille vient de l'occitan "Crotz" signifiant "croix de carrefour ou de calvaire".

Quand, au XIII ème siècle, le Baron Jourdain 1^{er} disparaît dans la tourmente de l'inquisition, le nom de Lacroisille, possession de cette famille, apparaît.

La culture et le négoce du pastel font de Lacroisille une ville prospère. Mais les guerres de religions y mettent un terme à partir de 1576.

Le château fort disparaît au cours des XVI ème et XVII ème lors des guerres de religions.

❖ Eglise St Barthélémy de 1840.

❖ Souterrain du Goulet de quatre salles.

❖ Atelier artistique "Le chien vert", organisateur de stages de peintures, de photos, de sculpture.

REPERAGE DU PETIT PATRIMOINE
SIVOM DES PAYS DE L'AUTAN

COMMUNE DE LACROISILLE

Juillet 1997

IDENTIFICATION

LAC-CX-01

TYPE : Croix métallique

ADRESSE : En Alary

ACCES : voiture à pied

PROPRIETAIRE : Privé

M. et Mme LESTRADE

DROIT DU SOL :

PARCELLAIRE :

DATATION : XVIII^e

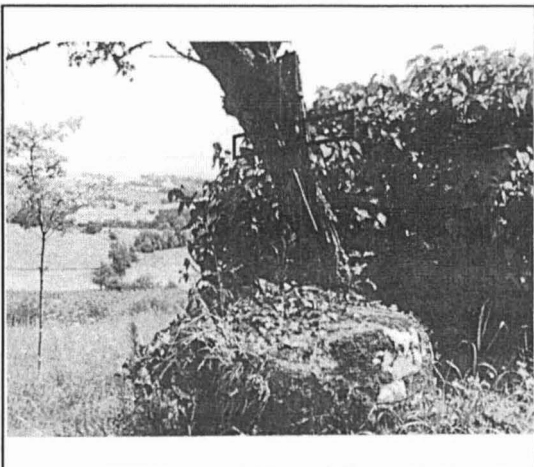

CONSTAT

DESCRIPTION : croix en fer forgé ajourée avec instruments de la passion. Socle cylindrique en pierre.

INTERET : architectural paysager touristique historique artistique

Préciser :

ETAT ACTUEL : Bon

UTILISATION ACTUELLE : aucune.

QUALITE DES ABORDS : Bonne

Préciser : au bord de la route (un peu en retrait), au pied d'un petit arbre. Très belle vue depuis la croix (champs valonnés, couleurs l'été) vers SE.

RESTAURATION

RESTAURATIONS A EFFECTUER : à mettre davantage en valeur : peinture. Nettoyage du socle.

COUT ESTIME :

INTERET DE LA RESTAURATION : croix bien située. Coût peu important.

- axe routier à proximité : CV aboutissant à la D44 au niveau du bourg de Lacroisille.
- élément touristique à proximité : oui non

NOTES ET APPRECIATIONS DE L'ENQUETEUR :

impact paysager très faible. Paysage : très belle vue vers le SE. Circuit touristique. Accès : au bord de la route goudronnée. Sur axe peu important (rte Lacroisille-Appelle).

REPERAGE DU PETIT PATRIMOINE

SIVOM DES PAYS DE L'AUTAN

COMMUNE DE LACROISILLE

Juillet 1997

IDENTIFICATION

LAC-CX-02

TYPE :

ADRESSE : En Rocacher

ACCES : voiture à pied

PROPRIETAIRE :

DROIT DU SOL :

PARCELLAIRE :

DATATION : XIX^e



CONSTAT

DESCRIPTION : croix en fer forgé portant le Christ et au milieu du montant, 2 anges en prières. Socle en pierre (taillé dans 1 bloc).

INTERET : architectural paysager touristique historique artistique

Préciser :

ETAT ACTUEL :

UTILISATION ACTUELLE : aucune.

QUALITE DES ABORDS :

Préciser : belle vue dégagée depuis la croix vers le SE.

RESTAURATION

RESTAURATIONS A EFFECTUER : dégager la croix. Nettoyer le socle.

COUT ESTIME :

INTERET DE LA RESTAURATION : croix marquant le chemin d'entrée de Rocacher.

- axe routier à proximité : CV reliant Lacroisille et Appelle (aboutit sur la D44, niveau Lacroisille).
- élément touristique à proximité : oui non

NOTES ET APPRECIATIONS DE L'ENQUETEUR :

REPERAGE DU PETIT PATRIMOINE
SIVOM DES PAYS DE L'AUTAN

COMMUNE DE LACROISILLE

Juillet 1997

IDENTIFICATION

LAC-CX-03

TYPE : Croix métallique

ADRESSE : En Mondet
81470 Lacroisille

ACCES : voiture à pied

PROPRIETAIRE : Privé

DROIT DU SOL :

PARCELLAIRE :

DATATION : XIXème

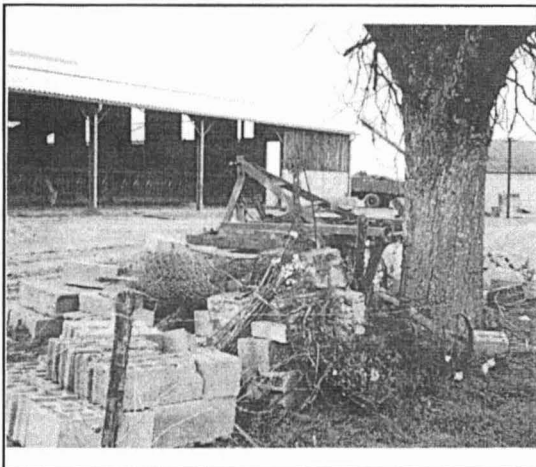

CONSTAT

DESCRIPTION : petite croix en métallique ajourée cassée avec un socle en pierre

INTERET : architectural paysager touristique historique artistique

Préciser :

ETAT ACTUEL : Médiocre

UTILISATION ACTUELLE :

QUALITE DES ABORDS : Médiocre

Préciser : près de bâtiments agricoles entourée d'objets divers.

RESTAURATION

RESTAURATIONS A EFFECTUER : nettoyer les abords, restaurer le socle et éventuellement la croix si les morceaux manquants existent.

COUT ESTIME :

INTERET DE LA RESTAURATION :

- axe routier à proximité : chemin communal
- élément touristique à proximité : oui non

NOTES ET APPRECIATIONS DE L'ENQUETEUR :

REPERAGE DU PETIT PATRIMOINE
SIVOM DES PAYS DE L'AUTAN

COMMUNE DE LACROISILLE

Juillet 1997

IDENTIFICATION

LAC-CX-04

TYPE : Croix métallique

ADRESSE : carrefour route de Cadix-
cimetière

ACCES : voiture à pied

PROPRIETAIRE : Public

la commune

DROIT DU SOL :

PARCELLAIRE :

DATATION : XIXème



CONSTAT

DESCRIPTION : croix en métal ornémenté avec deux anges à l'intersection des bras et un agneau au milieu du montan ; le socle est crépi sauf la partie supérieure qui est en pierre.

INTERET : architectural paysager touristique historique artistique

Préciser :

ETAT ACTUEL : Bon

UTILISATION ACTUELLE : Aucune

QUALITE DES ABORDS : Bonne

Préciser : carrefour en herbe, champ derrière la croix.

RESTAURATION

RESTAURATIONS A EFFECTUER : rejointoyer le socle et en nettoyer le haut, refaire le crépi.

COUT ESTIME :

INTERET DE LA RESTAURATION :

- axe routier à proximité : sur axe routier peu important
- élément touristique à proximité : oui non

ferme d'en Gouguet : ventes de produits de fermes, foies gras, spécialités.

NOTES ET APPRECIATIONS DE L'ENQUETEUR :

REPERAGE DU PETIT PATRIMOINE
SIVOM DES PAYS DE L'AUTAN

COMMUNE DE LACROISILLE

Juillet 1997

IDENTIFICATION

LAC-CX-05

TYPE : Croix métallique

ADRESSE : dans le cimetière

ACCES : voiture à pied

PROPRIETAIRE : Public

La commune

DROIT DU SOL :

PARCELLAIRE :

DATATION : XIXème

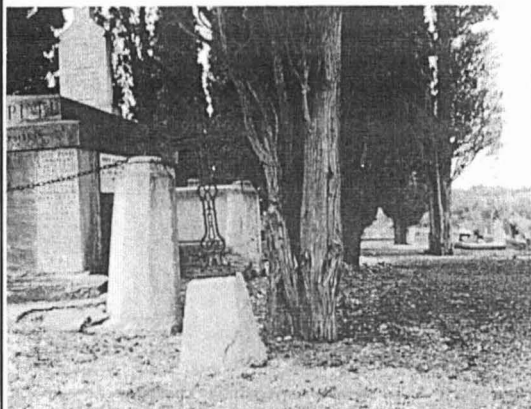

CONSTAT

DESCRIPTION : croix en fer forgé, portant le Christ, fixée sur un petit socle en pierre.

INTERET : architectural paysager touristique historique artistique

Préciser : on trouve ce type de croix dans beaucoup de cimetière.

ETAT ACTUEL : Bon

UTILISATION ACTUELLE : Aucune.

QUALITE DES ABORDS : Très bonne

Préciser : dans le cimetière

RESTAURATION

RESTAURATIONS A EFFECTUER : peinture.

COUT ESTIME :

INTERET DE LA RESTAURATION :

- axe routier à proximité : mène à un chemin vicinal.
- élément touristique à proximité : oui non

NOTES ET APPRECIATIONS DE L'ENQUETEUR :

depuis le cimetière, belle vue sur le village (clocher de l'église, tourelle du château), et les champs avoisinants.

REPERAGE DU PETIT PATRIMOINE
SIVOM DES PAYS DE L'AUTAN

COMMUNE DE LACROISILLE

Juillet 1997



IDENTIFICATION

LAC-CX-06

TYPE : Croix métallique

ADRESSE : devant le petit château de
M. de Mazieu

ACCES : voiture à pied

PROPRIETAIRE : Néant

La Commune ou M. De MAZIEU

DROIT DU SOL :

PARCELLAIRE :

DATATION : 2ième moitié du XIX^e

CONSTAT

DESCRIPTION : grande croix portant le Christ. Socle en pierre blanche sur 2 marches en granit. Inscription "O crux
ave-mission du 21 nov. 1869"- "don de Mme Pinel 1900".

INTERET : architectural paysager touristique historique artistique

Préciser : le Christ en croix.

ETAT ACTUEL : Bon

UTILISATION ACTUELLE :

QUALITE DES ABORDS : Bonne

Préciser : dans un square près du château (attenant au château car pas de délimitation). Marronniers, tilleuls,
entourent le calvaire. A côté du monument aux morts en face de l'église.

RESTAURATION

RESTAURATIONS A EFFECTUER :

COUT ESTIME :

INTERET DE LA RESTAURATION : forme un ensemble intéressant (statues, entrée du Château) donnant sur la
place du village.

- axe routier à proximité : D44

- élément touristique à proximité : oui non

NOTES ET APPRECIATIONS DE L'ENQUETEUR :

Vestige des monuments de piété du XIX^es.

REPERAGE DU PETIT PATRIMOINE

SIVOM DES PAYS DE L'AUTAN

COMMUNE DE LACROISILLE

Juillet 1997

IDENTIFICATION

LAC-F-01

TYPE :

ADRESSE : En Alary
81470 Lacroisille

ACCES : voiture à pied

PROPRIETAIRE :

Mr et Mme DE LESTRADE

Le Coulet
81470 Lacroisille

DROIT DU SOL :

PARCELLAIRE :

DATATION : 1793

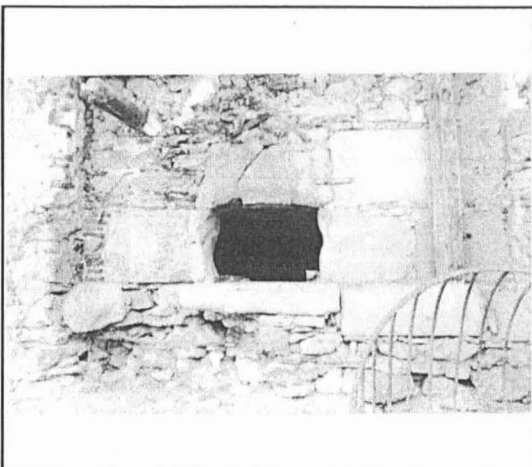

CONSTAT

DESCRIPTION : four en demi-cercle, dont la voûte paraît solide ; le mur en dessous de l'ouverture est en mauvais état, la porte n'est plus en place, seul subsiste un gond.

INTERET : architectural paysager touristique historique artistique

Préciser :

ETAT ACTUEL :

UTILISATION ACTUELLE : Aucune.

QUALITE DES ABORDS :

Préciser : dans le jardin de la maison ; les propriétaires souhaitent abattre la remise juste à côté du four.

RESTAURATION

RESTAURATIONS A EFFECTUER : - toiture et poutre verticale à restaurer,
- porte à remettre,
- muret à reconsolider .

COUT ESTIME :

INTERET DE LA RESTAURATION : forme un bel ensemble avec la maison et le puits.

- axe routier à proximité : Chemin communal
- élément touristique à proximité : oui non

NOTES ET APPRECIATIONS DE L'ENQUETEUR :

ce lieu est paraît-il chargé de beaucoup de mystères.

REPERAGE DU PETIT PATRIMOINE
SIVOM DES PAYS DE L'AUTAN

COMMUNE DE LACROISILLE

février 1998

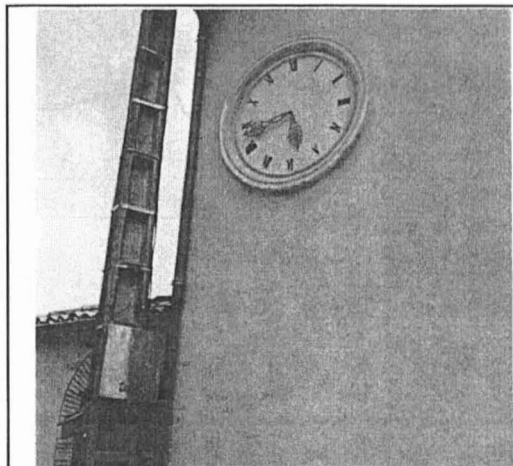

CONSTAT

IDENTIFICATION

LAC-DI-01

TYPE : Divers

ADRESSE : église de Lacroisille

ACCES : voiture à pied

PROPRIETAIRE : Public

commune

DROIT DU SOL :

PARCELLAIRE :

DATATION :

DESCRIPTION : horloge avec lettres romaines métalliques ainsi que les aiguilles. Les chiffres sont fixés sur le mur.
Le tour de l'horloge est délimité par un cercle d'environ 1,20 m de diamètre en pierre de taille.

INTERET : architectural paysager touristique historique artistique

Préciser :

ETAT ACTUEL : Très bon

UTILISATION ACTUELLE :

QUALITE DES ABORDS : Bonne

Préciser : sur un mur latéral de l'église, face au "chateau".

RESTAURATION

RESTAURATIONS A EFFECTUER : remettre en service l'horloge.

COUT ESTIME :

INTERET DE LA RESTAURATION :

- axe routier à proximité : axe principal du village.
- élément touristique à proximité : oui non

NOTES ET APPRECIATIONS DE L'ENQUETEUR :

REPERAGE DU PETIT PATRIMOINE
SIVOM DES PAYS DE L'AUTAN

COMMUNE DE LACROISILLE

Juillet 1997

IDENTIFICATION

LAC-DIV-02

TYPE : Divers

ADRESSE :

ACCES : voiture à pied

PROPRIETAIRE : Privé

M. CAPOUL avec l'accord du maire.

DROIT DU SOL :

PARCELLAIRE :

DATATION : Au moins 2 siècles.

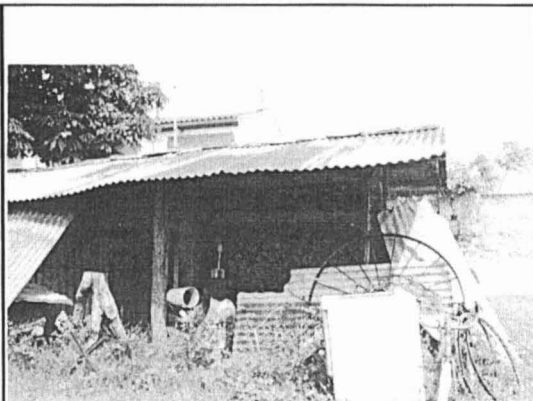

CONSTAT

DESCRIPTION : travail classique dont la toiture a été remplacée par une couverture en tôles ; deux poteaux en bois soutiennent une poutre. Les sangles sont pratiquement neuves (M.Capoul les a en sa possession) ; il a prolongé le travail pour stocker plus de bois.

INTERET : architectural paysager touristique historique artistique

Préciser :

ETAT ACTUEL : Moyen

UTILISATION ACTUELLE : remise pour le bois et objets divers.

QUALITE DES ABORDS : Bonne

Préciser : au bord de la route face à l'ancienne forge ; terrain en herbe, marronnier et tilleul.

RESTAURATION

RESTAURATIONS A EFFECTUER : toiture et traitements des poutres ; débarrasser les objets.

COUT ESTIME :

INTERET DE LA RESTAURATION : pourrait être restauré dans le cadre du réaménagement de la place du village.

- axe routier à proximité : D.44 Axe peu important.
- élément touristique à proximité : oui non

NOTES ET APPRECIATIONS DE L'ENQUETEUR :

le travail a été construit par un forgeron et il a été transmis de génération en génération aux forgerons ; mais le terrain est toujours resté communal. M. Capoul en a la jouissance grâce à un accord amiable passé avec M. le Maire. Cet accord était valable jusqu'au décès du dernier forgeron (survenu en mai 1997).

REPERAGE DU PETIT PATRIMOINE
SIVOM DES PAYS DE L'AUTAN

COMMUNE DE LACROISILLE

Juillet 1997

IDENTIFICATION

LAC-F-02

TYPE : Four abrité

ADRESSE : Peyruc
81470 Lacroisille

ACCES : voiture à pied

PROPRIETAIRE : Privé

Mr et Mme MANON

DROIT DU SOL :

PARCELLAIRE :

DATATION : XIXème

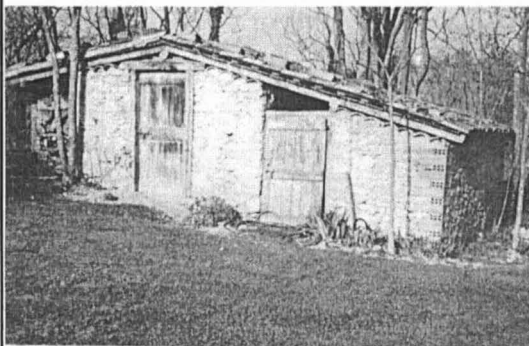

CONSTAT

DESCRIPTION : four en état moyen : la voûte a bougé, il à été baché.

INTERET : architectural paysager touristique historique artistique

Préciser :

ETAT ACTUEL : Médiocre

UTILISATION ACTUELLE :

QUALITE DES ABORDS : Bonne

Préciser : dans le parc de la maison entretenu.

RESTAURATION

RESTAURATIONS A EFFECTUER : à prévoir rapidement.

COUT ESTIME :

INTERET DE LA RESTAURATION :

- axe routier à proximité : D 44.
- élément touristique à proximité : oui non

NOTES ET APPRECIATIONS DE L'ENQUETEUR :
propriétaires absents.

REPERAGE DU PETIT PATRIMOINE
SIVOM DES PAYS DE L'AUTAN

COMMUNE DE LACROISILLE

Juillet 1997



IDENTIFICATION

LAC-MO-01

TYPE : Moulin

ADRESSE : Le Moulin
81470 Lacroisille

ACCES : voiture à pied

PROPRIETAIRE : Privé

Mme ALLANO Marianne

DROIT DU SOL :

PARCELLAIRE :

DATATION : XIXème ?

CONSTAT

DESCRIPTION : moulin à vent dont les ailes ont été enlevées car il a été électrifié ; l'équipement de meunerie est encore en partie en place. Toiture transformée en toit à 2 pentes. Le sommet a été transformé en pigeonnier rudimentaire.

INTERET : architectural paysager touristique historique artistique

Préciser : il figure sur de nombreuses cartes postales du début du siècle.

ETAT ACTUEL : Moyen

UTILISATION ACTUELLE : aucune : n'est pas utilisé depuis 1949 .

QUALITE DES ABORDS : Bonne

Préciser : Dans le jardin de la maison ; se voit depuis le croisement à la statue.

RESTAURATION

RESTAURATIONS A EFFECTUER : toitures, fissures dans le mur. A remettre dans l'état original.

COUT ESTIME :

INTERET DE LA RESTAURATION :

- axe routier à proximité : C. V.
- élément touristique à proximité : oui non

NOTES ET APPRECIATIONS DE L'ENQUETEUR :

est cité dans le livre de Bézian sur le sujet, coll. "Terre humaine" et dans le catalogue édité suivant l'exposition "les moulins du Tarn" à la M.J.C de Labruguière.

REPERAGE DU PETIT PATRIMOINE

SIVOM DES PAYS DE L'AUTAN

COMMUNE DE LACROISILLE

Juillet 1997

IDENTIFICATION

LAC-PG-01

TYPE :

ADRESSE : La Molière
81470 Lacroisille

ACCES : voiture à pied

PROPRIETAIRE :

M. HURAN
La Molière
81470 Lacroisille
DROIT DU SOL :

PARCELLAIRE :

DATATION : XIXème



CONSTAT

DESCRIPTION : pigeonnier sur piliers avec lanterneau surmonté d'un épi en terre cuite au sommet.
Il est bâti en briques avec colombages apparents. Toit à quatres pans.

INTERET : architectural paysager touristique historique artistique

Préciser : très fort, visible de la route.

ETAT ACTUEL :

UTILISATION ACTUELLE :

QUALITE DES ABORDS :

Préciser : dans le jardin de la maison.

RESTAURATION

RESTAURATIONS A EFFECTUER : aucune.

COUT ESTIME :

INTERET DE LA RESTAURATION :

- axe routier à proximité : D 44

- élément touristique à proximité : oui non

NOTES ET APPRECIATIONS DE L'ENQUETEUR :

il a été démonté et remonté pierre par pierre car il se trouvait auparavant au château de Lacroisille.

REPERAGE DU PETIT PATRIMOINE
SIVOM DES PAYS DE L'AUTAN

COMMUNE DE LACROISILLE

Juillet 1997

IDENTIFICATION

LAC-PUI-01

TYPE :

ADRESSE : Lapeyre

ACCES : voiture à pied

PROPRIETAIRE :

DROIT DU SOL :

PARCELLAIRE :

DATATION : XIX^{ème}

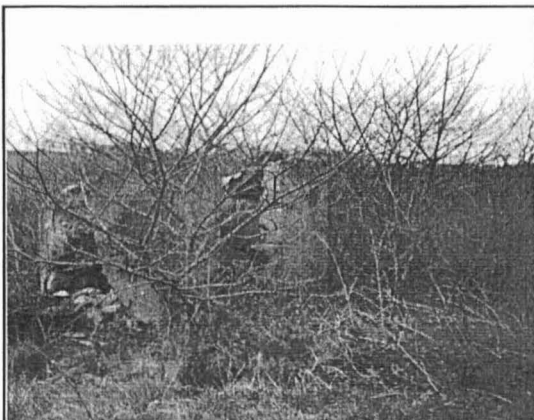

CONSTAT

DESCRIPTION : puits dans une ferme abandonnée et en ruine ; il est couvert de ronces et est presque entièrement démoli.

INTERET : architectural paysager touristique historique artistique

Préciser :

ETAT ACTUEL :

UTILISATION ACTUELLE :

QUALITE DES ABORDS :

Préciser : tous les bâtiments sont en ruine.

RESTAURATION

RESTAURATIONS A EFFECTUER :

COUT ESTIME :

INTERET DE LA RESTAURATION :

- axe routier à proximité :
- élément touristique à proximité : oui non

NOTES ET APPRECIATIONS DE L'ENQUETEUR :

vue très belle sur les champs avoisinants, site vallonné plutôt agréable.

REPERAGE DU PETIT PATRIMOINE
SIVOM DES PAYS DE L'AUTAN

COMMUNE DE LACROISILLE

Février 1998

IDENTIFICATION

LAC-PUI-02

TYPE : Puits non couvert

ADRESSE : PLAISANCE

ACCES : voiture à pied

PROPRIETAIRE : Privé

DROIT DU SOL :

PARCELLAIRE :

DATATION :

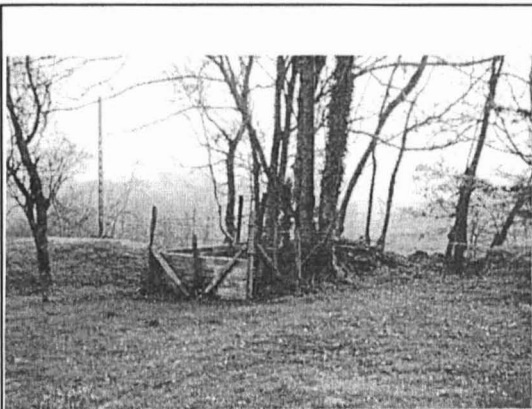

CONSTAT

DESCRIPTION : puits citerne circulaire en brique verticale. La partie extérieure visible est carrée et bâtie en briques creuses. Diamètre 1,50 environ.

INTERET : architectural paysager touristique historique artistique

Préciser :

ETAT ACTUEL : Bon

UTILISATION ACTUELLE : aucunes

QUALITE DES ABORDS : Bonne

Préciser : aux abords d'une résidence secondaire, dans un terrain entretenu.

RESTAURATION

RESTAURATIONS A EFFECTUER : nettoyer le fond du puits et traiter plus agréablement la partie extérieure.
Sécuriser l'ouverture.

COUT ESTIME :

INTERET DE LA RESTAURATION :

- axe routier à proximité : CV de Lacroisille à Algans
- élément touristique à proximité : oui non

NOTES ET APPRECIATIONS DE L'ENQUETEUR :

REPERAGE DU PETIT PATRIMOINE
SIVOM DES PAYS DE L'AUTAN

COMMUNE DE LACROISILLE

Février 1998

IDENTIFICATION

LAC-PUI-03

TYPE : Puits non couvert

ADRESSE : PLAISANCE

ACCES : voiture à pied

PROPRIETAIRE : Privé

DROIT DU SOL :

PARCELLAIRE :

DATATION :

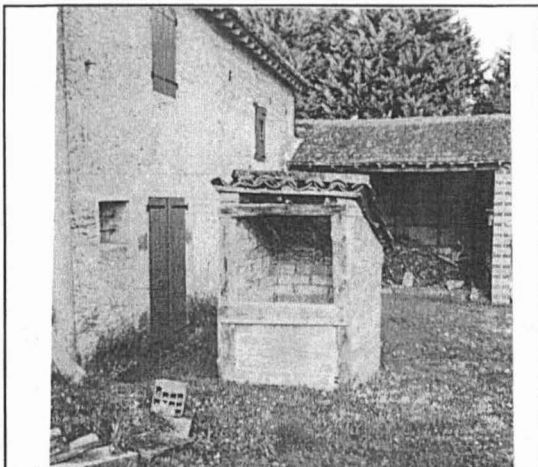

CONSTAT

DESCRIPTION : puits citerne circulaire en brique verticale, il est plus petit que le puits précédent. La partie extérieure visible est carrée et bâtie en briques creuses. Il est couvert en tuiles canal, et est fermé par un grillage.

INTERET : architectural paysager touristique historique artistique

Préciser :

ETAT ACTUEL : Bon

UTILISATION ACTUELLE : aucunes

QUALITE DES ABORDS : Bonne

Préciser : aux abords d'une résidence secondaire, dans un terrain entretenu.

RESTAURATION

RESTAURATIONS A EFFECTUER : traiter plus agréablement la partie extérieure.
Sécuriser l'ouverture.

COUT ESTIME :

INTERET DE LA RESTAURATION :

- axe routier à proximité : CV de Lacroisille à Algans
- élément touristique à proximité : oui non

NOTES ET APPRECIATIONS DE L'ENQUETEUR :

REPERAGE DU PETIT PATRIMOINE
SIVOM DES PAYS DE L'AUTAN

COMMUNE DE LACROISILLE

Juillet 1997

IDENTIFICATION

LAC-PUI-04

TYPE :

ADRESSE : En Alary

ACCES : voiture à pied

PROPRIETAIRE :

Mr JASOTTES Noël et Gisèle

La Rouquette

81470 Lacroisille

DROIT DU SOL :

PARCELLAIRE :

DATATION :



CONSTAT

DESCRIPTION : puits couvert semi circulaire en pierre, crépi à l'extérieur, à la toiture en tuiles canal. Pierre pour poser les cruches. Pompe verticale (hors service).

INTERET : architectural paysager touristique historique artistique

Préciser :

ETAT ACTUEL :

UTILISATION ACTUELLE :

QUALITE DES ABORDS :

Préciser : devant la propriété, entre les deux maisons d'En Alary.

RESTAURATION

RESTAURATIONS A EFFECTUER : toiture, crépi et grille de protection.

COUT ESTIME :

INTERET DE LA RESTAURATION :

- axe routier à proximité : Axe routier : C.V reliant Appelle à Lacroisille

- élément touristique à proximité : oui non

NOTES ET APPRECIATIONS DE L'ENQUETEUR :

très belle vue vers le S.E. Circuit touristique.

REPERAGE DU PETIT PATRIMOINE
SIVOM DES PAYS DE L'AUTAN

COMMUNE DE LACROISILLE

Juillet 1997

IDENTIFICATION

LAC-PUI-05

TYPE : Puits couvert

ADRESSE : La Rouquette Basse

ACCES : voiture à pied

PROPRIETAIRE : Privé

Mr VERON
La Rouquette
81470 Lacroisille
DROIT DU SOL :

PARCELLAIRE :

DATATION :

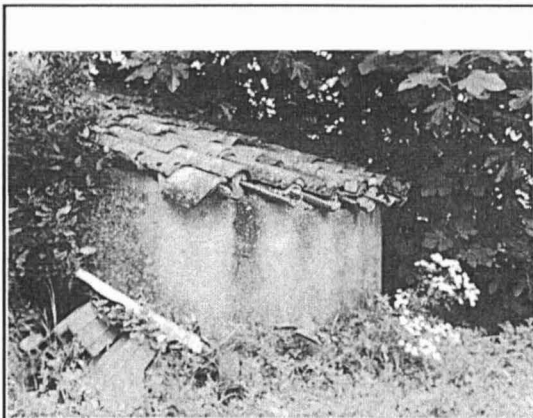

CONSTAT

DESCRIPTION : puits circulaire couvert (2 m. de diamètre) avec un muret crépi de 1,5 m de haut. Toiture en tuiles canal et porte pour accéder à l'ouverture.

INTERET : architectural paysager touristique historique artistique

Préciser : architecture originale par rapport aux autres puits.

ETAT ACTUEL : Moyen

UTILISATION ACTUELLE : Aucune

QUALITE DES ABORDS : Médiocre

Préciser : dans le jardin de la maison , à côté du poulailler ; entouré de broussailles et pas du tout apparent .

RESTAURATION

RESTAURATIONS A EFFECTUER : crépi du muret, dégager les abords pour le rendre visible depuis la route.

COUT ESTIME :

INTERET DE LA RESTAURATION : pour utilisation personnelle et pour être vu les passants.

- axe routier à proximité : route montant à Lacroisille.
- élément touristique à proximité : oui non

NOTES ET APPRECIATIONS DE L'ENQUETEUR :

REPERAGE DU PETIT PATRIMOINE
SIVOM DES PAYS DE L'AUTAN

COMMUNE DE LACROISILLE

Juillet 1997

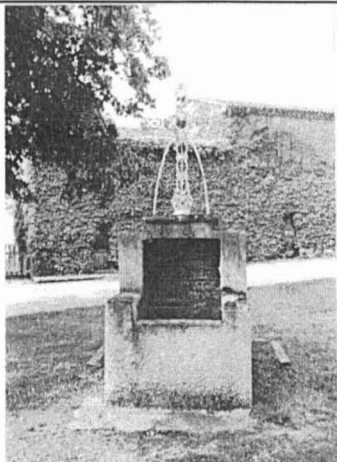

IDENTIFICATION

LAC-PUI-06

TYPE : Puits couvert

ADRESSE : place du village

ACCES : voiture à pied

PROPRIETAIRE : Public

La commune

DROIT DU SOL :

PARCELLAIRE :

DATATION : XVIIIème ou XIXème

CONSTAT

DESCRIPTION : puits de briques crépies au ciment avec barreaux de protection. Il est équipé d'un système de poulie mais il n'y a pas de chaîne. Il est surmonté d'une croix en fonte ornementée sur un socle en pierre.

INTERET : architectural paysager touristique historique artistique

Préciser :

ETAT ACTUEL : Bon

UTILISATION ACTUELLE :

QUALITE DES ABORDS : Très bonne

Préciser : pelouse sur la place et maison autour en très bon état. Arbre de la liberté derrière le puits.

RESTAURATION

RESTAURATIONS A EFFECTUER : peinture de la croix et nettoyage du socle. Crépi du muret à refaire.

COUT ESTIME :

INTERET DE LA RESTAURATION : cet ensemble est un élément important de la place.

- axe routier à proximité : D 44.

- élément touristique à proximité : oui non

NOTES ET APPRECIATIONS DE L'ENQUETEUR :

ce puits est très vieux : à l'origine ce n'était qu'un trou, un mur a été construit ensuite mais sans respecter les matériaux d'époque. La croix aurait été rajoutée plus tard.

REPERAGE DU PETIT PATRIMOINE
SIVOM DES PAYS DE L'AUTAN

COMMUNE DE LACROISILLE

Juillet 1997

IDENTIFICATION

LAC-PUI-07

TYPE : Puits couvert

ADRESSE : Place du village.

ACCES : voiture à pied

PROPRIETAIRE : Privé

M. MARTY
Le Bourg
81470 Lacroisille
DROIT DU SOL :

PARCELLAIRE :

DATATION :



CONSTAT

DESCRIPTION : puits en pierres taillées et sculptées couvert par un toit à deux pans. Il est équipé d'un système de poulie.

INTERET : architectural paysager touristique historique artistique

Préciser : architecture très originale.

ETAT ACTUEL : Bon

UTILISATION ACTUELLE :

QUALITE DES ABORDS : Bonne

Préciser : Adossé au mur d'une maison donnant sur la place en contrebas par rapport à la route.

RESTAURATION

RESTAURATIONS A EFFECTUER : rejointoyer et rémédier au problème d'effritement.

COUT ESTIME :

INTERET DE LA RESTAURATION : il constitue un élément important dans la perspective d'un aménagement de la place de l'église. Puits atypique dans la région.

- axe routier à proximité : D 44.

- élément touristique à proximité : oui non

NOTES ET APPRECIATIONS DE L'ENQUETEUR :

la place de Lacroisille a gardé un certain charme du XIXème avec ses puits, ses statues.

REPERAGE DU PETIT PATRIMOINE

SIVOM DES PAYS DE L'AUTAN

COMMUNE DE LACROISILLE

Février 1998

IDENTIFICATION

LAC-PUI-08

TYPE :

ADRESSE : En Vignes

ACCES : voiture à pied

PROPRIETAIRE :

DROIT DU SOL :

PARCELLAIRE :

DATATION : XIX^{ème}.

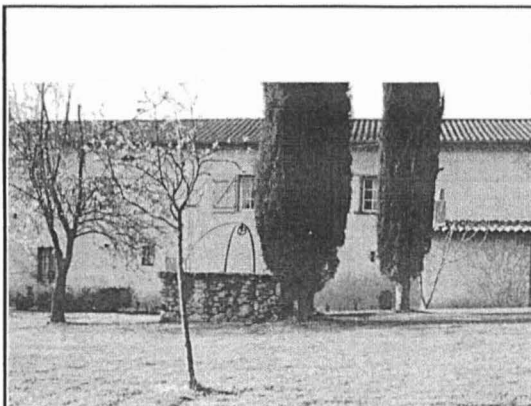

CONSTAT

DESCRIPTION : puits carré (2,00 x 2,00 m) en pierre, avec poulie sur le dessus et grille de protection. Eau à 4m de profondeur.

INTERET : architectural paysager touristique historique artistique

Préciser :

ETAT ACTUEL :

UTILISATION ACTUELLE : décoratif

QUALITE DES ABORDS :

Préciser : maison proche de la N126, trois arbres autour du puits.

RESTAURATION

RESTAURATIONS A EFFECTUER :

COUT ESTIME :

INTERET DE LA RESTAURATION :

- axe routier à proximité : C.V menant de la N.126 à Lacroisille.

- élément touristique à proximité : oui non

NOTES ET APPRECIATIONS DE L'ENQUETEUR :

peu visible de la route, on y accède par le jardin et la maison au bord de la route ; axe peu important .

REPERAGE DU PETIT PATRIMOINE

SIVOM DES PAYS DE L'AUTAN

COMMUNE DE LACROISILLE

Juillet 1997

IDENTIFICATION

LAC-PUI-09

TYPE :

ADRESSE : Carrefour du chemin allant à En Goubiou

ACCES : voiture à pied

PROPRIETAIRE :

DROIT DU SOL :

PARCELLAIRE :

DATATION : XIXème



CONSTAT

DESCRIPTION : lavoir aux bassins en ciment avec son puits (pompe à chapelets) ; grillage de protection au niveau de l'ouverture. Eau à deux mètres de profondeur. Un mûrier pousse dans le puits.

INTERET : architectural paysager touristique historique artistique

Préciser : il est bien placé et constitue donc un élément important dans le paysage.

ETAT ACTUEL :

UTILISATION ACTUELLE :

QUALITE DES ABORDS :

Préciser : au centre d'un carrefour donc bien visible mais près d'un emplacement de poubelle.

RESTAURATION

RESTAURATIONS A EFFECTUER : - enlever les mousses et les lichens sur la pierre
- peinture à refaire
- débroussailler, enlever la poubelle, rejointoyer.

COUT ESTIME :

INTERET DE LA RESTAURATION :

- axe routier à proximité : C.V.

- élément touristique à proximité : oui non

NOTES ET APPRECIATIONS DE L'ENQUETEUR :

c'est un miracle que ce lavoir soit encore en place étant donné sa disposition.

REPERAGE DU PETIT PATRIMOINE

SIVOM DES PAYS DE L'AUTAN

COMMUNE DE LACROISILLE

Juillet 1997

IDENTIFICATION

LAC-PUI-10

TYPE :

ADRESSE : Peyruc
81470 Lacroisille

ACCES : voiture à pied

PROPRIETAIRE :

M. et Mme Manon

DROIT DU SOL :

PARCELLAIRE :

DATATION : XIX^{ème}



CONSTAT

DESCRIPTION : puits circulaire, bâti en pierre sèches. Il était probablement couvert.

INTERET : architectural paysager touristique historique artistique

Préciser : forme intéressante.

ETAT ACTUEL :

UTILISATION ACTUELLE : aucune

QUALITE DES ABORDS :

Préciser : derrière l'habitation en cours de rénovation.

RESTAURATION

RESTAURATIONS A EFFECTUER : refaire la partie extérieure en pierre et sécuriser le puits.

COUT ESTIME :

INTERET DE LA RESTAURATION :

- axe routier à proximité : CV

- élément touristique à proximité : oui non

NOTES ET APPRECIATIONS DE L'ENQUETEUR :

le propriétaire semble motivé pour la restauration.

A noter un autre puits dans le jardin avec une belle poulie en bois.

REPERAGE DU PETIT PATRIMOINE
SIVOM DES PAYS DE L'AUTAN

COMMUNE DE LACROISILLE

Juillet 1997

IDENTIFICATION

LAC-PUI-11

TYPE : Puits couvert

ADRESSE : Montaumur

ACCES : voiture à pied

PROPRIETAIRE : Privé

Mme ROQUES
Montaumié
81470 Lacroisille
DROIT DU SOL :

PARCELLAIRE :

DATATION : XIXème

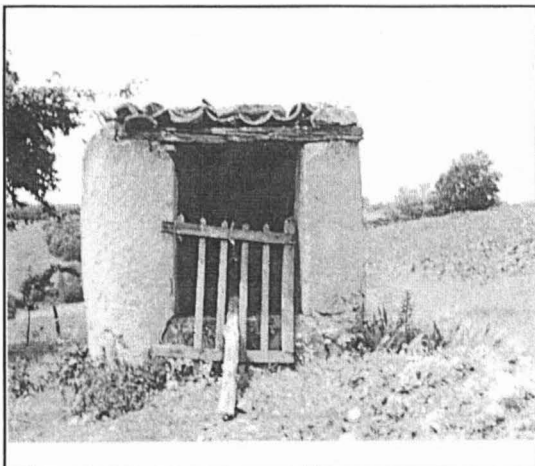

CONSTAT

DESCRIPTION : puits couvert en pierres crépies, avec une toiture de tuiles canal (lestée de gros cailloux). Il était alimenté par une source qui est tarie aujourd'hui.

INTERET : architectural paysager touristique historique artistique

Préciser : dans l'ancien potager ; structure ancienne.

ETAT ACTUEL : Moyen

UTILISATION ACTUELLE : aucune, car ce puits est bouché.

QUALITE DES ABORDS : Moyenne

Préciser : dans une prairie.

RESTAURATION

RESTAURATIONS A EFFECTUER : la toiture représente la plus grosse partie de la restauration.

COUT ESTIME :

INTERET DE LA RESTAURATION : peut servir d'élément décoratif.

- axe routier à proximité : axe peu important (sans issue).
- élément touristique à proximité : oui non

NOTES ET APPRECIATIONS DE L'ENQUETEUR :

REPERAGE DU PETIT PATRIMOINE
SIVOM DES PAYS DE L'AUTAN

COMMUNE DE LACROISILLE

Février 1998

IDENTIFICATION

LAC-PUI-12

TYPE :

ADRESSE : Village

ACCES : voiture à pied

PROPRIETAIRE :

Mr et Mme Pinel

DROIT DU SOL :

PARCELLAIRE :

DATATION :



CONSTAT

DESCRIPTION : puits carré 1,20 x 1,20 environ, fini au crépis jeté et surmonté d'une potence à 3 branches soutenant la poulie. Une marmite fleurie est accrochée à la poulie. L'ouverture du puits est fermée.

INTERET : architectural paysager touristique historique artistique

Préciser :

ETAT ACTUEL :

UTILISATION ACTUELLE : décoratif

QUALITE DES ABORDS :

Préciser : devant la maison d'habitation récente, près d'un poteau téléphonique.

RESTAURATION

RESTAURATIONS A EFFECTUER : enduit projeté au ciment très dévalorisant, à retraiter.

COUT ESTIME :

INTERET DE LA RESTAURATION : aucun

- axe routier à proximité : CV

- élément touristique à proximité : oui non

NOTES ET APPRECIATIONS DE L'ENQUETEUR :

peu visible, on y accède par l'accès privé à la maison en retrait de la route.

REPERAGE DU PETIT PATRIMOINE
SIVOM DES PAYS DE L'AUTAN

COMMUNE DE LACROISILLE

Juillet 1997

IDENTIFICATION

LAC-STA-01

TYPE : Statue

ADRESSE : près du Château de Lacroisille

ACCES : voiture à pied

PROPRIETAIRE : Public

La Commune

DROIT DU SOL :

PARCELLAIRE :

DATATION : début XX^e s.



CONSTAT

DESCRIPTION : statue de la vierge, en pierre, dans une niche de petites pierres en rocailles, avec une date : 1900.

INTERET : architectural paysager touristique historique artistique

Préciser : vestige de piété populaire.

ETAT ACTUEL : Très bon

UTILISATION ACTUELLE :

QUALITE DES ABORDS : Très bonne

Préciser : à l'entrée du château.

RESTAURATION

RESTAURATIONS A EFFECTUER :

COUT ESTIME :

INTERET DE LA RESTAURATION :

- axe routier à proximité : D44
- élément touristique à proximité : oui non

NOTES ET APPRECIATIONS DE L'ENQUETEUR :

la statue et l'entrée du château forme un ensemble intéressant donnant sur la place du village.

REPERAGE DU PETIT PATRIMOINE
SIVOM DES PAYS DE L'AUTAN

COMMUNE DE LACROISILLE

Juillet 1997

IDENTIFICATION

LAC-STA-02

TYPE :

ADRESSE : près du château de Lacroisille

ACCES : voiture à pied

PROPRIETAIRE :

La commune

DROIT DU SOL :

PARCELLAIRE :

DATATION : 2ème moitié XIXème



CONSTAT

DESCRIPTION : statue de Jeanne d'Arc sur un socle de petites pierres en rocailles, comme le monument de la Vierge.

INTERET : architectural paysager touristique historique artistique

Préciser : Vestige de la piété populaire.

ETAT ACTUEL :

UTILISATION ACTUELLE :

QUALITE DES ABORDS :

Préciser : à l'entrée du château.

RESTAURATION

RESTAURATIONS A EFFECTUER : dégager un peu les branches du marronnier.

COUT ESTIME :

INTERET DE LA RESTAURATION :

- axe routier à proximité : D.44
- élément touristique à proximité : oui non

NOTES ET APPRECIATIONS DE L'ENQUETEUR :

forme un ensemble intéressant avec la statue

REPERAGE DU PETIT PATRIMOINE
SIVOM DES PAYS DE L'AUTAN

COMMUNE DE LACROISILLE

Juillet 1997

IDENTIFICATION

LAC-STA-03

TYPE :

ADRESSE : carrefour rte de Cadix et rte du
Moulin. Sortie Lacroisille.

ACCES : voiture à pied

PROPRIETAIRE :

La Commune

DROIT DU SOL :

PARCELLAIRE :

DATATION : XIX^e



CONSTAT

DESCRIPTION : vierge à l'enfant, en fonte, peinte en blanc, sur socle quadrangulaire, surmonté d'un dôme sculpté d'écaillés. La statue est entourée d'arbres buissonnants et d'une grille métallique (1m de haut) avec portillon sur le devant.

INTERET : architectural paysager touristique historique artistique

Préciser : assez belle statue en fonte XIX^e d'un modèle plus ancien. Montée sur un fort pilier rond.

ETAT ACTUEL :

UTILISATION ACTUELLE :

QUALITE DES ABORDS :

Préciser : croisement de route. A côté du château d'eau et d'une placette aménagée (lampadaires, pelouses, arbustes). Nombreux panneaux indicateurs fixés sur la grille et peu valorisant.

RESTAURATION

RESTAURATIONS A EFFECTUER : peinture et modification de la signalisation.

COUT ESTIME :

INTERET DE LA RESTAURATION : paysager.

- axe routier à proximité : CV menant à la D44
- élément touristique à proximité : oui non

NOTES ET APPRECIATIONS DE L'ENQUETEUR :