



INVENTAIRE DU PETIT PATRIMOINE

SIVOM PAYS DE L'AUTAN

Commune : ESCOUSSENS

N°	PATRIMOINE REPERE	LOCALISATION	Référence
1	Croix	à l'entrée du village	ES-CX-01
2	Croix	au pied du château	ES-CX-02
3	Croix	derrière la ville	ES-CX-03
4	Croix	carrefour les Ricardous et D60	ES-CX-04
5	Croix	le village : embranchement D60 vers les	ES-CX-05
6	Croix	Les Ricardous	ES-CX-06
7	Croix	Les Ricardous	ES-CX-07
8	Croix	entre les Ricardous et la Faurinié	ES-CX-08
9	Croix	Les Martinels	ES-CX-09
10	Croix	La Blancarié	ES-CX-10
11	Croix	Bel-air : croisement D60 et D160	ES-CX-11
12	Croix	Les Abats	ES-CX-12
13	Divers (cadran solaire)	le village	ES-DI-01
14	Divers (monuments aux Morts)	Fontbruno	ES-DI-02
15	Divers (place)	place de la Halle	ES-DI-03
16	Fontaine	place de la Halle	ES-FON-01
17	Fontaine	sur les bords de Bernazobre	ES-FON-02
18	Fontaine	derrière la ville	ES-FON-03
19	Fontaine	près de l'église et de la mairie	ES-FON-04
20	Four	Les Ricardous	ES-F-01
21	Four	Mont Saint Jean	ES-F-02
22	Lavoir	le village	ES-LAV-01
23	Passerelle	le village (sur le Bernazobre et la D60)	ES-PAS-01
24	Pigeonnier	Jaussely	ES-PIG-01
25	Puits	En Barthes	ES-PUI-01
26	Puits	Les Martinels	ES-PUI-02

PHOTO

ESCOUSSENS

Habitants :

413 hab.

Superficie :

2370 ha.

Altitude :

270 m

**Sentiers de
randonnée :**

Sentiers de pays
GR 7

Caractéristiques :

Escoussens est le pluriel du nom de personne romain "Corsinius", castel des Corcenx, d'Escorcenx.

Les romains avaient établis un oppidum sur lequel s'est développé le village.

Il est dominé par un château, construit en 1166.

Dès le XIVème siècle et jusqu'à la Révolution, le village a été possédé par les chartreux.

❖ Eglise du XVI ème siècle remanié : tympan du 16°s. Retable en bois sculpté du 18°s.

❖ Les granges cartusiennes de Fontbruno sont inscrites à l'Inventaire Supplémentaire des Monuments Historiques.

COMMUNE D'ESCOUSSENS : INVENTAIRE DU PETIT PATRIMOINE

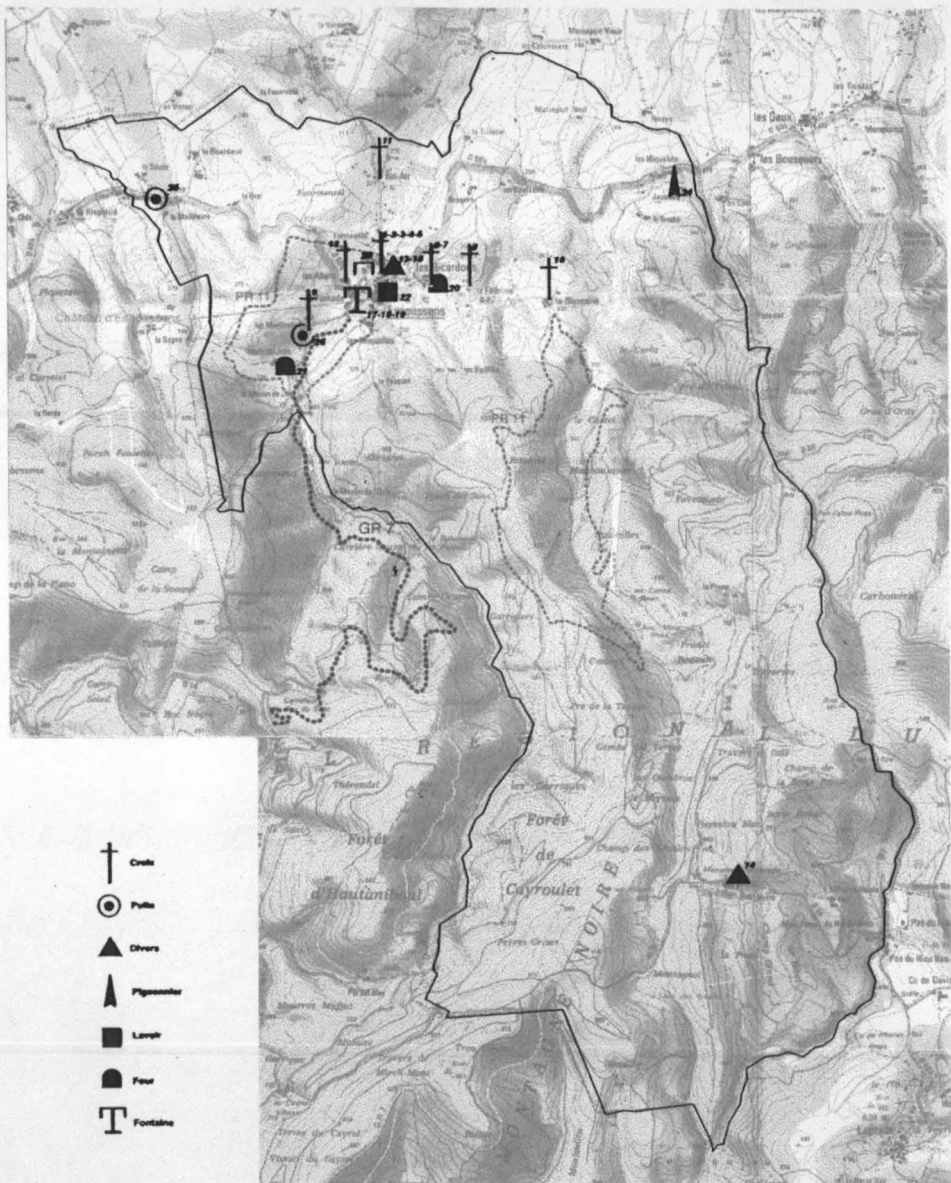

- † Croix
- ⊙ Puits
- ▲ Ouvre
- ▲ Pigeonnier
- Lavoir
- ◐ Four
- T Fontaine

0 m 1000 m

REPERAGE DU PETIT PATRIMOINE
SIVOM DES PAYS DE L'AUTAN

COMMUNE D'ESCOUSSENS

Juillet 1997



IDENTIFICATION

ES-CX-01

TYPE : Croix métallique

ADRESSE : A l'entrée du village
81290 ESCOUSSENS

ACCES : voiture à pied

PROPRIETAIRE : Public

La commune

DROIT DU SOL :

PARCELLAIRE :

DATATION :

CONSTAT

DESCRIPTION : Croix en fer forgé portant les instruments de la Passion (lance, clou, couronne d'épines) et sur un phylactère l'inscription "INRI". Elle repose sur une colonne en pierre à base et chapiteau carré, elle-même posée sur un socle en pierre.

INTERET : architectural paysager touristique historique artistique

Préciser : Dévotion. Témoin de pratiques anciennes.

ETAT ACTUEL : Bon

UTILISATION ACTUELLE :

QUALITE DES ABORDS : Bonne

Préciser : En entrant dans le village, adossée à une maison au bord de la route.

RESTAURATION

RESTAURATIONS A EFFECTUER : Nettoyer le socle.

COUT ESTIME :

INTERET DE LA RESTAURATION : Passage d'un PR non loin.

- axe routier à proximité :

- élément touristique à proximité : oui non

Le village. Près du pont, du lavoir et de la fontaine.

NOTES ET APPRECIATIONS DE L'ENQUETEUR :

Plusieurs croix des alentours ont un socle similaire.

Juillet 1997



IDENTIFICATION

ES-CX-02

TYPE :

ADRESSE : Au pied du château
81290 ESCOUSSENS

ACCES : voiture à pied

PROPRIETAIRE :

La commune

DROIT DU SOL :

PARCELLAIRE :

DATATION :

CONSTAT

DESCRIPTION : Croix en fer forgé simple, ajourée avec des boutons aux extrémités des bras.
Elle repose sur une colonne en pierre monolithe et un socle hexagonal à l'origine.

INTERET : architectural paysager touristique historique artistique

Préciser : Dévotion. Témoin de pratiques anciennes. Beau point de vue à proximité du château.

ETAT ACTUEL :

UTILISATION ACTUELLE :

QUALITE DES ABORDS :

Préciser : A côté du château et d'un petit chantier. Donne sur un beau paysage.

RESTAURATION

RESTAURATIONS A EFFECTUER : Nettoyer le socle et le restaurer.

COUT ESTIME :

INTERET DE LA RESTAURATION : Paysager.
Passage d'un PR non loin.

- axe routier à proximité : Route communale.
- élément touristique à proximité : oui non

Le château et le village.

NOTES ET APPRECIATIONS DE L'ENQUETEUR :

Plusieurs croix des alentours ont un socle similaire.

REPERAGE DU PETIT PATRIMOINE
SIVOM DES PAYS DE L'AUTAN

COMMUNE D'ESCOUSSENS

Juillet 1997



IDENTIFICATION

ES-CX-03

TYPE : Croix métallique

ADRESSE : Derrière la ville
81290 ESCOUSSENS

ACCES : voiture à pied

PROPRIETAIRE : Néant

DROIT DU SOL :

PARCELLAIRE :

DATATION :

CONSTAT

DESCRIPTION : Petite croix en fer forgé ajourée, peinte en noir, avec une tête de Christ blanche au milieu.
Elle repose directement sur une colonne en pierre, puis une base cubique.

INTERET : architectural paysager touristique historique artistique

Préciser : Dévotion. Témoin de pratiques anciennes.

ETAT ACTUEL : Bon

UTILISATION ACTUELLE :

QUALITE DES ABORDS : Bonne

Préciser : Il y a un peu de végétation autour de la croix.

RESTAURATION

RESTAURATIONS A EFFECTUER : Socle abîmé à restaurer.

COUT ESTIME :

INTERET DE LA RESTAURATION : Esthétique.
Passage d'un PR non loin.

- axe routier à proximité : Route communale et D 60.

- élément touristique à proximité : oui non

Le village et le château.

NOTES ET APPRECIATIONS DE L'ENQUETEUR :

Plusieurs croix des alentours ont un socle similaire.

REPERAGE DU PETIT PATRIMOINE
SIVOM DES PAYS DE L'AUTAN

COMMUNE D'ESCOUSSENS

Juillet 1998



IDENTIFICATION

ES-CX-04

TYPE : Croix métallique

ADRESSE : Carrefour les Ricardous et D 60
81290 ESCOUSSENS

ACCES : voiture à pied

PROPRIETAIRE : Néant

DROIT DU SOL :

PARCELLAIRE :

DATATION :

CONSTAT

DESCRIPTION : Croix latine ajourée en fer forgé, peinte en noir sur un socle en granit très fissuré.

INTERET : architectural paysager touristique historique artistique

Préciser : Dévotion. Témoin de pratiques anciennes. Carrefour de routes.

ETAT ACTUEL : Bon

UTILISATION ACTUELLE :

QUALITE DES ABORDS : Moyenne

Préciser : Au pied d'un pylone électrique.

RESTAURATION

RESTAURATIONS A EFFECTUER : Revoir le socle.

COUT ESTIME :

INTERET DE LA RESTAURATION : Paysager. Bel emplacement.

- axe routier à proximité : D 60.
- élément touristique à proximité : oui non

Le château et le village.

NOTES ET APPRECIATIONS DE L'ENQUETEUR :

REPERAGE DU PETIT PATRIMOINE
SIVOM DES PAYS DE L'AUTAN

COMMUNE D'ESCOUSSENS

Juillet 1997



IDENTIFICATION

ES-CX-05

TYPE : Croix métallique

ADRESSE : Le village à l'embranchement
de la D60 vers les Ricardous

ACCES : voiture à pied

PROPRIETAIRE : Néant

DROIT DU SOL :

PARCELLAIRE :

DATATION :

CONSTAT

DESCRIPTION : Croix en fer forgé légère, portant un coq au sommet, dont les bras se terminent en fer de lance.
Elle repose sur une colonne monolithe et un socle constitué de plusieurs marches.

INTERET : architectural paysager touristique historique artistique

Préciser : Dévotion. Témoin de pratiques anciennes.

ETAT ACTUEL : Bon

UTILISATION ACTUELLE :

QUALITE DES ABORDS : Bonne

Préciser : Encadrée par une haie. Devant un jardin.

RESTAURATION

RESTAURATIONS A EFFECTUER : Socle à nettoyer et à consolider car la colonne commence à s'effriter en haut.

COUT ESTIME :

INTERET DE LA RESTAURATION : Paysager. Très beau socle en pierre.
Passage d'un GR non loin.

- axe routier à proximité : D 60.
- élément touristique à proximité : oui non

Le village.

NOTES ET APPRECIATIONS DE L'ENQUETEUR :

Croix similaire aux "Abats". Plusieurs croix des alentours ont un socle similaire.

REPERAGE DU PETIT PATRIMOINE
SIVOM DES PAYS DE L'AUTAN

COMMUNE D'ESCOUSSENS

Juillet 1997



IDENTIFICATION

ES-CX-06

TYPE : Croix métallique

ADRESSE : Les Ricardous
81290 ESCOUSSENS

ACCES : voiture à pied

PROPRIETAIRE : Public

La commune

DROIT DU SOL :

PARCELLAIRE :

DATATION :

CONSTAT

DESCRIPTION : Croix en fer forgé peinte en noir imitant le bois avec des feuilles de vigne qui pendent des bras. Au centre, il y a un petit Christ peint en blanc. Elle repose sur une petite base cylindrique elle-même posée sur un socle carré.

INTERET : architectural paysager touristique historique artistique

Préciser :

ETAT ACTUEL : Bon

UTILISATION ACTUELLE :

QUALITE DES ABORDS : Bonne

Préciser : Pas entretenus.

RESTAURATION

RESTAURATIONS A EFFECTUER :

COUT ESTIME :

INTERET DE LA RESTAURATION : Passage d'un PR non loin.

- axe routier à proximité : D 60.
- élément touristique à proximité : oui non

Village, château et église d'Escoussens. Aux Ricardous, on peut voir aussi le four (cf. fiche ES-F-01).

NOTES ET APPRECIATIONS DE L'ENQUETEUR :

Croix similaire à une autre aux Ricardous (cf. fiche ES-CX-07).

REPERAGE DU PETIT PATRIMOINE
SIVOM DES PAYS DE L'AUTAN

COMMUNE D'ESCOUSSENS

Juillet 1998



IDENTIFICATION

ES-CX-07

TYPE : Croix métallique

ADRESSE : Les Ricardous près du réservoir
81290 ESCOUSSENS

ACCES : voiture à pied

PROPRIETAIRE : Public

DROIT DU SOL :

PARCELLAIRE :

DATATION :

CONSTAT

DESCRIPTION : Croix en fer forgé peinte en noir imitant le bois, avec des feuilles de vignes qui pendent des bras.
Au centre, il y a un petit Christ blanc.
Elle repose sur un socle cylindrique vrillé en béton.

INTERET : architectural paysager touristique historique artistique

Préciser : Dévotion. Témoin de pratiques anciennes. Au sommet d'une colline. Vue de loin.

ETAT ACTUEL : Bon

UTILISATION ACTUELLE :

QUALITE DES ABORDS : Très bonne

Préciser : Vue excellente. On y accède par un chemin peu carrossable.

RESTAURATION

RESTAURATIONS A EFFECTUER :

COUT ESTIME :

INTERET DE LA RESTAURATION : Passage d'un PR non loin.

- axe routier à proximité : D 60.
- élément touristique à proximité : oui non

Village, château, et église d'Escoussens.

NOTES ET APPRECIATIONS DE L'ENQUETEUR :

Croix similaire à une autre aux Ricardous (cf. fiche ES-CX-06).

REPERAGE DU PETIT PATRIMOINE
SIVOM DES PAYS DE L'AUTAN

COMMUNE D'ESCOUSSENS

Juillet 1997



IDENTIFICATION

ES-CX-08

TYPE : Croix métallique

ADRESSE : Entre les Ricardous et la
Faurinié 81290 ESCOUSSENS

ACCES : voiture à pied

PROPRIETAIRE : Néant

DROIT DU SOL :

PARCELLAIRE :

DATATION :

CONSTAT

DESCRIPTION : Croix en métal portant le Christ peint en blanc ; Christ de grande taille, non proportionné à la croix qui le porte. Sur le chef, phylactère avec l'inscription INRI.
Elle repose sur un socle carré en pierres, recouvert d'un enduit.

INTERET : architectural paysager touristique historique artistique

Préciser : Dévotion. Témoin de pratiques anciennes. Au sommet d'une colline. Carrefour de chemin.

ETAT ACTUEL : Bon

UTILISATION ACTUELLE :

QUALITE DES ABORDS : Très bonne

Préciser : Au bord d'un chemin agréable. Belle vue.

RESTAURATION

RESTAURATIONS A EFFECTUER : - Socle à restaurer.
- Abords à entretenir.

COUT ESTIME :

INTERET DE LA RESTAURATION : Impact paysager assez fort quand on arrive des Ricardous.

- axe routier à proximité : Route communale, D 60.

- élément touristique à proximité : oui non

Le village.

NOTES ET APPRECIATIONS DE L'ENQUETEUR :

REPERAGE DU PETIT PATRIMOINE
SIVOM DES PAYS DE L'AUTAN

COMMUNE D'ESCOUSSENS

Juillet 1997



IDENTIFICATION

ES-CX-09

TYPE : Croix métallique

ADRESSE : Les Martinels
81290 ESCOUSSENS

ACCES : voiture à pied

PROPRIETAIRE : Public

La commune

DROIT DU SOL :

PARCELLAIRE :

DATATION :

CONSTAT

DESCRIPTION : Croix peinte en noir, en fer forgé, portant le Christ et très ornementée.
Autour du croisillon feuillage argenté de même couleur que le Christ.
Inscription INRI au -dessus de sa tête.
Il manque un bras à la croix.
Elle repose sur un socle en briques recouvert de pierre et de ciment.

INTERET : architectural paysager touristique historique artistique

Préciser : Dévotion. Témoins de pratiques anciennes.

ETAT ACTUEL : Moyen

UTILISATION ACTUELLE :

QUALITE DES ABORDS : Médiocre

Préciser : Elle est cachée par la végétation.

RESTAURATION

RESTAURATIONS A EFFECTUER : - Revoir le socle : rejointoyer et remplacer les briques cassées.
- Rajouter le bras qui manque.
- Dégager les abords.

COUT ESTIME :

INTERET DE LA RESTAURATION : Témoin de pratiques anciennes.
Passage d'un PR non loin.

- axe routier à proximité : Route communale.
- élément touristique à proximité : oui non

Le village (moins de 500 m). Deux puits (cf. fiches ES-PUI-02 et ES-PUI-03).

NOTES ET APPRECIATIONS DE L'ENQUETEUR :

REPERAGE DU PETIT PATRIMOINE
SIVOM DES PAYS DE L'AUTAN

COMMUNE D'ESCOUSSENS

Juillet 1997



IDENTIFICATION

ES-CX-10

TYPE :

ADRESSE : La Blancarié
81290 ESCOUSSENS

ACCES : voiture à pied

PROPRIETAIRE :

La commune

DROIT DU SOL :

PARCELLAIRE :

DATATION :

CONSTAT

DESCRIPTION : Croix en fer forgé peinte en noir imitant le bois . Des feuilles de vignes entourent les bras . Au centre il y a le Christ, peint en argenté.
Elle repose sur un socle en pierres enduit.

INTERET : architectural paysager touristique historique artistique

Préciser : Dévotion. Témoin de pratiques anciennes.

ETAT ACTUEL :

UTILISATION ACTUELLE :

QUALITE DES ABORDS :

Préciser :

RESTAURATION

RESTAURATIONS A EFFECTUER : Enduit sur le socle à revoir.

COUT ESTIME :

INTERET DE LA RESTAURATION : Paysager, touristique. Le long d'un petit chemin de randonnée : "la cascade de Mouscaillou : 2h 30mn, 7 km". Dans le hameau.

- axe routier à proximité : Route communale.
- élément touristique à proximité : oui non

Le village (1 km environ).

NOTES ET APPRECIATIONS DE L'ENQUETEUR :

REPERAGE DU PETIT PATRIMOINE
SIVOM DES PAYS DE L'AUTAN

COMMUNE D'ESCOUSSENS

Juillet 1998



IDENTIFICATION

ES-CX-11

TYPE : Croix métallique

ADRESSE : Bel-Air croisem^t D 60 et D 160
81290 ESCOUSSENS

ACCES : voiture à pied

PROPRIETAIRE : Public

La commune.

DROIT DU SOL :

PARCELLAIRE :

DATATION :

CONSTAT

DESCRIPTION : Croix en fer forgé ajourée avec un Christ de petites dimensions au centre dans une couronne d'épines. Il y a quatre figurines aux extrémités : au chef il y a la tête d'un aigle, sur le bras gauche celle d'un boeuf, sur le bras droit celle d'un lion et sur le fût celle d'un angelot. Il s'agit des symboles des évangélistes qui participent au tétramorphe. Elle repose sur un socle en pierre légèrement concave.

INTERET : architectural paysager touristique historique artistique

Préciser : Dévotion. Témoin de pratiques anciennes. Carrefour de route.

ETAT ACTUEL : Bon

UTILISATION ACTUELLE :

QUALITE DES ABORDS : Bonne

Préciser : En bord de route dans un quartier résidentiel avec beaucoup de maisons neuves. Très belle vue.

RESTAURATION

RESTAURATIONS A EFFECTUER : Socle à nettoyer.

COUT ESTIME :

INTERET DE LA RESTAURATION : Paysager. Bel emplacement.

- axe routier à proximité : D 60. D 160.
- élément touristique à proximité : oui non

Le village à 500 m.

NOTES ET APPRECIATIONS DE L'ENQUETEUR :

REPERAGE DU PETIT PATRIMOINE
SIVOM DES PAYS DE L'AUTAN

COMMUNE D'ESCOUSSENS

Juillet 1997



IDENTIFICATION

ES-CX-12

TYPE : Croix métallique

ADRESSE : Les Abats
81290 ESCOUSSENS

ACCES : voiture à pied

PROPRIETAIRE : Public

La commune

DROIT DU SOL :

PARCELLAIRE :

DATATION : 1763

CONSTAT

DESCRIPTION : Simple croix en fer forgé mais élancée et élégante, dont les bras se terminent en fer de lance.
La colonne en pierre repose sur un socle de la même matière.

INTERET : architectural paysager touristique historique artistique

Préciser : Dévotion. Témoin de pratiques anciennes.

ETAT ACTUEL : Bon

UTILISATION ACTUELLE :

QUALITE DES ABORDS : Moyenne

Préciser : Le long de la route, contre un mur de briques non enduites, assez inesthétiques ; bacs à fleurs sur le devant.

RESTAURATION

RESTAURATIONS A EFFECTUER : Socle à rejointoyer et à restaurer.

COUT ESTIME :

INTERET DE LA RESTAURATION : Paysager.
Passage d'un PR non loin.

- axe routier à proximité : D 60.
- élément touristique à proximité : oui non

Le village.

NOTES ET APPRECIATIONS DE L'ENQUETEUR :

Croix similaire aux Ricardous. Plusieurs croix des alentours ont un socle similaire.

REPERAGE DU PETIT PATRIMOINE
SIVOM DES PAYS DE L'AUTAN

COMMUNE D'ESCOUSSENS

Juillet 1997



IDENTIFICATION

ES-DI-01

TYPE : Divers

ADRESSE : Le village ; sur une maison à l'Est de la halle.

ACCES : voiture à pied

PROPRIETAIRE : Privé

DROIT DU SOL :

PARCELLAIRE :

DATATION :

CONSTAT

DESCRIPTION : Cadran rectangulaire (40cm x 30 cm) dont il manque la tige. On distingue des rayons gravés dans le mur et des traces de peinture blanches et noires.

INTERET : architectural paysager touristique historique artistique

Préciser :

ETAT ACTUEL : Médiocre

UTILISATION ACTUELLE :

QUALITE DES ABORDS : Très bonne

Préciser : Près de la halle du village.

RESTAURATION

RESTAURATIONS A EFFECTUER : Pierre et peinture à restaurer.

COUT ESTIME :

INTERET DE LA RESTAURATION : Historique et esthétique.
Passage d'un PR non loin.

- axe routier à proximité : D 60.
- élément touristique à proximité : oui non

Village et église. La halle et la fontaine.

NOTES ET APPRECIATIONS DE L'ENQUETEUR :

REPERAGE DU PETIT PATRIMOINE
SIVOM DES PAYS DE L'AUTAN

COMMUNE D'ESCOUSSENS

Juillet 1997

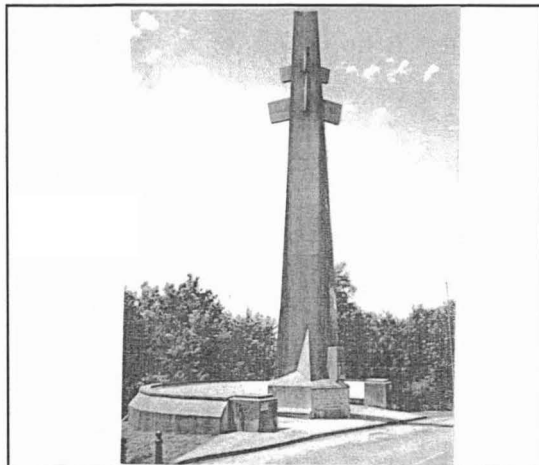

IDENTIFICATION

ES-DI-02

TYPE : Divers

ADRESSE : FONTBRUNO
Avant le château sur la D56

ACCES : voiture à pied

PROPRIETAIRE : Néant

DROIT DU SOL :
Périmètre de 500 m d'un monument historique
(granges de Fontbruno ISMH).

PARCELLAIRE :

DATATION :

CONSTAT

DESCRIPTION : Monument ossuaire, mémorial de la résistance des combats du Corps Franc de la Montagne Noire pendant l'occupation Allemande.

Sur une plaque commémorative est inscrit : "Ami qui passe recueille toi. 14 de nos morts reposent dans cette crypte. Ils ont fait le sacrifice de leur vie pour que tu puisses vivre libre."

INTERET : architectural paysager touristique historique artistique

Préciser : Monument du souvenir.

ETAT ACTUEL : Très bon

UTILISATION ACTUELLE :

QUALITE DES ABORDS : Très bonne

Préciser : Au bord de la D 56.

RESTAURATION

RESTAURATIONS A EFFECTUER :

COUT ESTIME :

INTERET DE LA RESTAURATION :

- axe routier à proximité : D 56
- élément touristique à proximité : oui non

Gîte d'étape et granges cisterciennes de Fontbruno inscrites sur l'Inventaire supplémentaire des Monuments historiques. Chapelle de Fontbruno.

NOTES ET APPRECIATIONS DE L'ENQUETEUR :

Se situe sur les hauteurs et pourrait faire l'objet d'un circuit en voiture.

REPERAGE DU PETIT PATRIMOINE
SIVOM DES PAYS DE L'AUTAN

COMMUNE D'ESCOUSSENS

Juillet 1997



IDENTIFICATION

ES-DI-03

TYPE : Divers

ADRESSE : Place de la halle
81290 ESCOUSSENS

ACCES : voiture à pied

PROPRIETAIRE : Public

La commune

DROIT DU SOL :

PARCELLAIRE :

DATATION :

CONSTAT

DESCRIPTION : Place couverte où se tenait le marché. Huit piliers en pierre soutiennent une charpente couverte de tuiles canals.

INTERET : architectural paysager touristique historique artistique

Préciser : Témoin de pratiques anciennes. Attrait touristique.

ETAT ACTUEL : Bon

UTILISATION ACTUELLE :

QUALITE DES ABORDS : Très bonne

Préciser :

RESTAURATION

RESTAURATIONS A EFFECTUER :

COUT ESTIME :

INTERET DE LA RESTAURATION : Témoin de pratiques anciennes.
Passage d'un PR non loin.

- axe routier à proximité : D 60.
- élément touristique à proximité : oui non

Le village et l'église.

NOTES ET APPRECIATIONS DE L'ENQUETEUR :

Forme un bel ensemble avec la fontaine qui constitue un attrait touristique non négligeable et participe à la valorisation du cadre de vie du village.

REPERAGE DU PETIT PATRIMOINE
SIVOM DES PAYS DE L'AUTAN

COMMUNE D'ESCOUSSENS

Juillet 1997

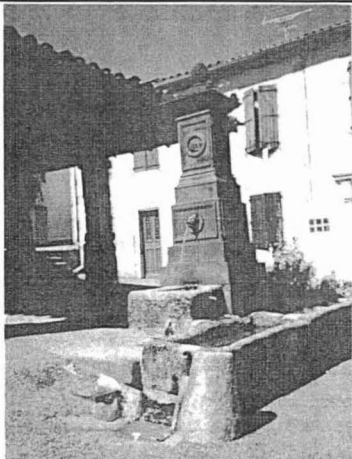

IDENTIFICATION

ES-FON-01

TYPE : Fontaine

ADRESSE : Place de la Halle

ACCES : voiture à pied

PROPRIETAIRE : Public

la commune

DROIT DU SOL :

PARCELLAIRE :

DATATION : 1860 (sur la fontaine)

CONSTAT

DESCRIPTION : Fontaine Bayard se présentant sous la forme d'un pilier plus large à la base qu'au sommet et surmonté d'un petit toit ornementé. Un masque de lion "crache" de l'eau par intermittence dans un bassin en pierre posé au pied de la fontaine. L'eau s'écoule ensuite dans un abreuvoir, situé en contrebas, divisé en deux compartiments qui communiquent grâce à une rigole entaillée dans la dalle de séparation. Il y a une inscription au bas de la fontaine : "Mr L.S. PECH Maire".

INTERET : architectural paysager touristique historique artistique

Préciser : Avec la halle, constitue un attrait touristique non négligeable et un cadre de vie à valoriser et conserver.

ETAT ACTUEL : Bon

UTILISATION ACTUELLE : Fontaine

QUALITE DES ABORDS : Très bonne

Préciser : Sur la place de la halle.

RESTAURATION

RESTAURATIONS A EFFECTUER : Peinture de la fontaine.

COUT ESTIME :

INTERET DE LA RESTAURATION : La fontaine est bien située au coeur du village.
Passage d'un PR non loin.

- axe routier à proximité : D 60.
- élément touristique à proximité : oui non

Village et église.

NOTES ET APPRECIATIONS DE L'ENQUETEUR :

Participe à la vie du village, à conserver absolument. Forme un très bel ensemble avec la halle à proximité.

Juillet 1997



IDENTIFICATION

ES-FON-02

TYPE : Fontaine

ADRESSE : Sur les bords de Bernazobre
81290 ESCOUSSENS

ACCES : voiture à pied

PROPRIETAIRE : Public

La commune

DROIT DU SOL :

PARCELLAIRE :

DATATION :

CONSTAT

DESCRIPTION : Fontaine en pierre dont l'architecture peut être comparée à celle d'un temple. Un petit bassin (1,50m x 0,80m) est creusé en contrebas, auquel on accède par quelques marches. Un conduit amenait l'eau (aujourd'hui elle n'arrive plus).

INTERET : architectural paysager touristique historique artistique

Préciser :

ETAT ACTUEL : Très bon

UTILISATION ACTUELLE :

QUALITE DES ABORDS : Bonne

Préciser :

RESTAURATION

RESTAURATIONS A EFFECTUER : Les marches de l'escalier sont à restaurer.

COUT ESTIME :

INTERET DE LA RESTAURATION : L'ensemble, formé par le lavoir et la fontaine, le pont et les bords du Bernazobre, mériterait d'être mis en valeur. Passage d'un PR non loin.

- axe routier à proximité : D 60.
- élément touristique à proximité : oui non

Village, château et église d'Escoussens.

NOTES ET APPRECIATIONS DE L'ENQUETEUR :

REPERAGE DU PETIT PATRIMOINE
SIVOM DES PAYS DE L'AUTAN

COMMUNE D'ESCOUSSENS

Juillet 1997

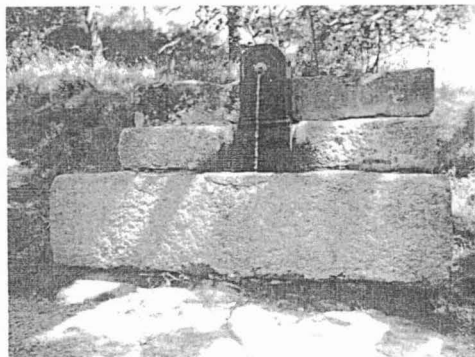

IDENTIFICATION

ES-FON-03

TYPE : Fontaine

ADRESSE : Derrière la ville
81290 ESCOUSSENS

ACCES : voiture à pied

PROPRIETAIRE : Public

la commune ?

DROIT DU SOL :

PARCELLAIRE :

DATATION :

CONSTAT

DESCRIPTION : Fontaine Bayard avec un bassin constitué de plusieurs blocs de pierre . L'eau coule en permanence d'une simple bouche au dessous de laquelle est appliqué un masque.

INTERET : architectural paysager touristique historique artistique

Préciser :

ETAT ACTUEL : Bon

UTILISATION ACTUELLE : Fontaine

QUALITE DES ABORDS : Très bonne

Préciser : En contrebas du château, le long de la route.

RESTAURATION

RESTAURATIONS A EFFECTUER :

COUT ESTIME :

INTERET DE LA RESTAURATION : Touristique. Passage d'un PR non loin.

- axe routier à proximité : Route communale et D 60.

- élément touristique à proximité : oui non

Le village et le château.

NOTES ET APPRECIATIONS DE L'ENQUETEUR :

REPERAGE DU PETIT PATRIMOINE
SIVOM DES PAYS DE L'AUTAN

COMMUNE D'ESCOUSSENS

Juillet 1997

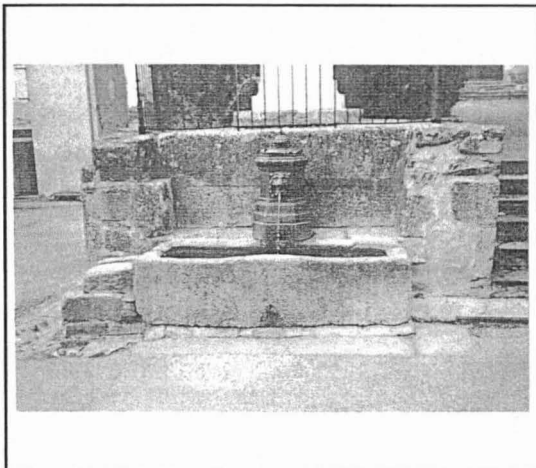

IDENTIFICATION

ES-FON-04

TYPE : Fontaine

ADRESSE : Près de l'église et de la mairie
81290 ESCOUSSENS

ACCES : voiture à pied

PROPRIETAIRE : Public

La commune

DROIT DU SOL :

PARCELLAIRE :

DATATION :

CONSTAT

DESCRIPTION : Fontaine de type Bayard adossée à un mur en contrebas du Monument aux Morts. L'eau jaillit d'une bouche en forme de gueule de lion et tombe dans un abreuvoir en pierre (2 m x 0,70 m). Il y a une petite rigole de chaque côté de celui-ci (le trop plein se déverse à gauche).

INTERET : architectural paysager touristique historique artistique

Préciser : Attrait touristique. Cadre de vie.

ETAT ACTUEL : Très bon

UTILISATION ACTUELLE : Fontaine, eau potable.

QUALITE DES ABORDS : Très bonne

Préciser : Au pied du monument aux Morts, près de l'église. Donne sur la rue.

RESTAURATION

RESTAURATIONS A EFFECTUER :

COUT ESTIME :

INTERET DE LA RESTAURATION : Passage d'un PR non loin.

- axe routier à proximité : D 60.

- élément touristique à proximité : oui non

Le village d'Escoussens.

NOTES ET APPRECIATIONS DE L'ENQUETEUR :

Anime le centre du village. Participe à la valorisation du cadre de vie. A valoriser et conserver absolument.

REPERAGE DU PETIT PATRIMOINE
SIVOM DES PAYS DE L'AUTAN

COMMUNE D'ESCOUSSENS

Juillet 1997



IDENTIFICATION

ES-F-01

TYPE : Four non abrité

ADRESSE : Les Ricardous
81290 ESCOUSSENS

ACCES : voiture à pied

PROPRIETAIRE : Public

La commune

DROIT DU SOL :

PARCELLAIRE :

DATATION :

CONSTAT

DESCRIPTION : Four non abrité dont la porte en arc de cercle est encore présente. L'intérieur est relativement en bon état. Alors que le mur est constitué de moellons de pierres, l'ouverture est formée de trois blocs de pierre taillée au-dessus desquels est maçonné un arc de décharge.

INTERET : architectural paysager touristique historique artistique

Préciser : Témoin de pratiques anciennes.

ETAT ACTUEL : Bon

UTILISATION ACTUELLE :

QUALITE DES ABORDS : Moyenne

Préciser : Les abords immédiats du four sont aménagés, on y accède par un sentier passant devant une propriété privée. Mais en dehors de l'espace aménagé, la végétation est envahissante.

RESTAURATION

RESTAURATIONS A EFFECTUER : Soigner les abords de l'aire aménagée autour du four.

COUT ESTIME :

INTERET DE LA RESTAURATION : Ce four fait partie de l'histoire du hameau.
Passage d'un PR non loin.

- axe routier à proximité : D 60
- élément touristique à proximité : oui non

Village, château et église d'Escoussens. Aux Ricardous, on peut voir aussi la croix métallique (cf. fiche ES-CX-06).

NOTES ET APPRECIATIONS DE L'ENQUETEUR :

Juillet 1997

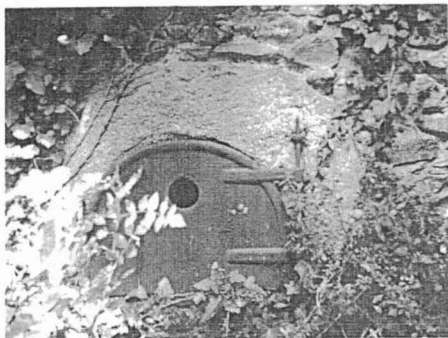

IDENTIFICATION

ES-F-02

TYPE : Four non abrité

ADRESSE : Mont Saint Jean (accolé à l'habitation).

ACCES : voiture à pied

PROPRIETAIRE : Privé

Mme ESCAFRE

DROIT DU SOL :

PARCELLAIRE :

DATATION :

CONSTAT

DESCRIPTION : Four non abrité en pierres, dont la porte est encore en place. La voûte est en train de s'effondrer.

INTERET : architectural paysager touristique historique artistique

Préciser : Témoin de pratiques anciennes.

ETAT ACTUEL : Mauvais

UTILISATION ACTUELLE : Débarras.

QUALITE DES ABORDS : Médiocre

Préciser : Les abords sont envahis par les broussailles.

RESTAURATION

RESTAURATIONS A EFFECTUER : Débroussailler pour dégager les abords.

COUT ESTIME :

INTERET DE LA RESTAURATION : Les propriétaires tiennent des chambres d'hôtes et le four pourrait représenter un atout touristique supplémentaire. Passage d'un PR non loin.

- axe routier à proximité : Route communale.
- élément touristique à proximité : oui non

Le village (750 m)

NOTES ET APPRECIATIONS DE L'ENQUETEUR :

Cette ferme a appartenu aux Chartreux.

REPERAGE DU PETIT PATRIMOINE
SIVOM DES PAYS DE L'AUTAN

COMMUNE D'ESCOUSSENS

Juillet 1997

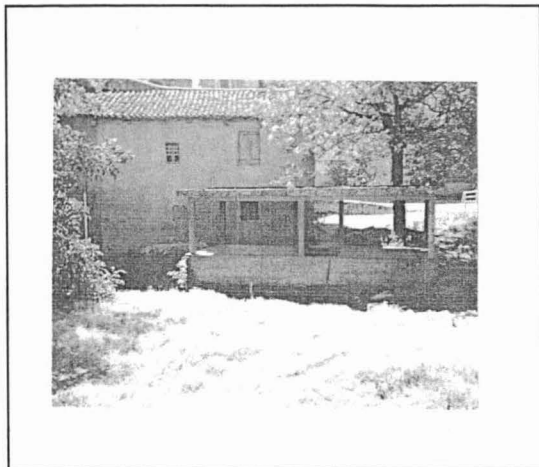

IDENTIFICATION

ES-LAV-01

TYPE : Lavoir

ADRESSE : Le village
81290 ESCOUSSENS

ACCES : voiture à pied

PROPRIETAIRE : Néant

DROIT DU SOL :

PARCELLAIRE :

DATATION :

CONSTAT

DESCRIPTION : Lavoir en béton au bord de la rivière, près du pont. On accède aux deux bassins par un petit escalier. Le lavoir est abrité par une toiture terrasse en béton.

INTERET : architectural paysager touristique historique artistique

Préciser : Témoins de pratiques anciennes.

ETAT ACTUEL : Très bon

UTILISATION ACTUELLE :

QUALITE DES ABORDS : Bonne

Préciser :

RESTAURATION

RESTAURATIONS A EFFECTUER : - Le conduit est bouché sommairement par un bout de bois : il faudrait laisser passer l'eau et assurer son écoulement.
- Nettoyer le lavoir et le remettre en valeur.

COUT ESTIME :

INTERET DE LA RESTAURATION : Cadre de vie. Historique.
Passage d'un PR non loin.

- axe routier à proximité :
- élément touristique à proximité : oui non

Le village.

NOTES ET APPRECIATIONS DE L'ENQUETEUR :

REPERAGE DU PETIT PATRIMOINE
SIVOM DES PAYS DE L'AUTAN

COMMUNE D'ESCOUSSENS

Juillet 1997

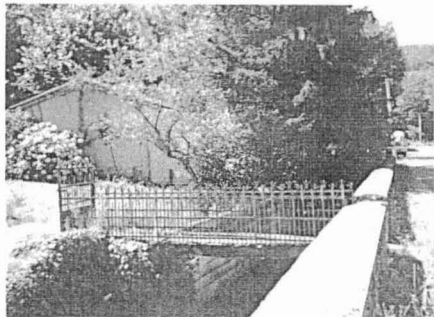

IDENTIFICATION

ES-PAS-01

TYPE :

ADRESSE : Le village (sur le Bernazobre et la D 60) 81290 ESCOUSSENS

ACCES : voiture à pied

PROPRIETAIRE :

M. VIDAL
av. du Bernazobre

DROIT DU SOL :

PARCELLAIRE :

DATATION :

CONSTAT

DESCRIPTION : Passerelle en fer forgé sur le Bernazobre, avec un portillon côté jardin.

INTERET : architectural paysager touristique historique artistique

Préciser :

ETAT ACTUEL :

UTILISATION ACTUELLE : Accés au jardin.

QUALITE DES ABORDS :

Préciser : Le long de la D 60.

RESTAURATION

RESTAURATIONS A EFFECTUER : - A repeindre.
- Etat de la passerelle à vérifier.

COUT ESTIME :

INTERET DE LA RESTAURATION : Paysager.
Passage d'un PR non loin.

- axe routier à proximité : D 60.
- élément touristique à proximité : oui non

Le village d'Escoussens.

NOTES ET APPRECIATIONS DE L'ENQUETEUR :

REPERAGE DU PETIT PATRIMOINE
SIVOM DES PAYS DE L'AUTAN

COMMUNE D'ESCOUSSENS

Juillet 1997



IDENTIFICATION

ES-PIG-01

TYPE : Pigeonnier sur piliers

ADRESSE : Jaussely
81290 ESCOUSSENS

ACCES : voiture à pied

PROPRIETAIRE : Privé

DROIT DU SOL :

PARCELLAIRE :

DATATION : XVIII ème

CONSTAT

DESCRIPTION : Pigeonnier sur piliers dont un des côtés est fermé par un mur.
Un escalier rudimentaire mène à l'intérieur sommairement aménagé en pièce d'habitation.
Toit à quatre pans surmonté d'un lanternau où sont positionnés les pages d'envols.

INTERET : architectural paysager touristique historique artistique

Préciser : Témoins de pratiques anciennes.

ETAT ACTUEL : Bon

UTILISATION ACTUELLE : Chambre rudimentaire.

QUALITE DES ABORDS : Très bonne

Préciser : Dans le jardin de la propriété très bien entretenu.

RESTAURATION

RESTAURATIONS A EFFECTUER : - Toiture et enduit à revoir.
- Mur entre les deux piliers à supprimer.

COUT ESTIME :

INTERET DE LA RESTAURATION : Usage personnel. C'est le seul pigeonnier de la commune.

- axe routier à proximité : D 60.
- élément touristique à proximité : oui non

NOTES ET APPRECIATIONS DE L'ENQUETEUR :

Les propriétaires viennent de vendre la propriété ; ils faisaient chambres et tables d'hôtes.

REPERAGE DU PETIT PATRIMOINE
SIVOM DES PAYS DE L'AUTAN

COMMUNE D'ESCOUSSENS

Juillet 1997

IDENTIFICATION

ES-PUI-01

TYPE : Puits non couvert

ADRESSE : En Barthes
81290 ESCOUSSENS

ACCES : voiture à pied

PROPRIETAIRE : Public

M. ALBERT

DROIT DU SOL :

PARCELLAIRE :

DATATION :



CONSTAT

DESCRIPTION : Grand puits de deux mètres de diamètre avec pompe à chapelet. Une dalle a été posée sur le puits.

INTERET : architectural paysager touristique historique artistique

Préciser :

ETAT ACTUEL : Très bon

UTILISATION ACTUELLE :

QUALITE DES ABORDS : Très bonne

Préciser : Dans un champ. Très peu visible de la route.

RESTAURATION

RESTAURATIONS A EFFECTUER : - Peinture de la pompe.
- Nettoyer les abords.

COUT ESTIME :

INTERET DE LA RESTAURATION : Paysager.

- axe routier à proximité : Route communale.
- élément touristique à proximité : oui non

Entre le village et un PR.

NOTES ET APPRECIATIONS DE L'ENQUETEUR :

REPERAGE DU PETIT PATRIMOINE
SIVOM DES PAYS DE L'AUTAN

COMMUNE D'ESCOUSSENS

Juillet 1997



IDENTIFICATION

ES-PUI-02

TYPE :

ADRESSE : Les Martinels
81290 ESCOUSSENS

ACCES : voiture à pied

PROPRIETAIRE :

La commune.

DROIT DU SOL :

PARCELLAIRE :

DATATION :

CONSTAT

DESCRIPTION : Puits demi-circulaire en pierres couvert d'une dalle de schiste, ouvert vers le chemin.
Il n'y a pas de système pour puiser l'eau car elle affleure.

INTERET : architectural paysager touristique historique artistique

Préciser :

ETAT ACTUEL :

UTILISATION ACTUELLE :

QUALITE DES ABORDS :

Préciser : Légèrement en retrait d'un chemin balisé. Sous un couvert d'arbres. Un petit ruisseau coule tout près.

RESTAURATION

RESTAURATIONS A EFFECTUER :

COUT ESTIME :

INTERET DE LA RESTAURATION : Passage d'un PR non loin.

- axe routier à proximité : Route communale.
- élément touristique à proximité : oui non

Le village (moins de 500 m). Croix (cf. fiche ES-CX-09) et puits (cf. fiche ES-PUI-03).

NOTES ET APPRECIATIONS DE L'ENQUETEUR :

REPERAGE DU PETIT PATRIMOINE
SIVOM DES PAYS DE L'AUTAN

COMMUNE D'ESCOUSSENS

Juillet 1997

IDENTIFICATION

ES-PUI-03

TYPE : Puits non couvert

ADRESSE : Les Martinels
81290 ESCOUSSENS

ACCES : voiture à pied

PROPRIETAIRE : Public

La commune

DROIT DU SOL :

PARCELLAIRE :

DATATION :

CONSTAT

DESCRIPTION : Puits avec pompe à chapelets dont seule la pompe est visible. La dalle est recouverte par de la végétation et de la terre.

INTERET : architectural paysager touristique historique artistique

Préciser :

ETAT ACTUEL : Moyen

UTILISATION ACTUELLE :

QUALITE DES ABORDS : Médiocre

Préciser : Il est envahi par la végétation et personne ne l'entretient.

RESTAURATION

RESTAURATIONS A EFFECTUER : - Débroussailler.
- Peinture de la pompe à revoir.

COUT ESTIME :

INTERET DE LA RESTAURATION : Historique et paysager. Pourrait être utilisé par les habitants du hameau.
Passage d'un PR non loin.

- axe routier à proximité : Route communale.
- élément touristique à proximité : oui non

Le village (moins de 500 m). Croix (cf. fiche ES-CX-09) et puits (cf. fiche ES-PUI-02).

NOTES ET APPRECIATIONS DE L'ENQUETEUR :