

C.A.U.E. du TARN



PALAIS DE LA BERBIE
BP 248 81007 ALBI CEDEX

INVENTAIRE DU PETIT PATRIMOINE

SIVOM PAYS DE L'AUTAN

Commune : DOURGNE

N°	PATRIMOINE REPERE	LOCALISATION	Références
1	Arbre	avenue de Magrin	DO-AR-01
2	Bassin	La Bastide	DO-BA-01
3	Bassin	La Bastide	DO-BA-02
4	Bassin	En Goût	DO-BA-03
5	Bassin	La Cave	DO-BA-04
6	Bassin	La Cave	DO-BA-05
7	Calvaire	Place du village	DO-CA-01
8	Croix	La Montagnarié	DO-CX-01
9	Croix	Désert de St Ferréol	DO-CX-02
10	Croix	Le Baylou	DO-CX-03
11	Croix	Croisement chemins la Cave-La Montagnarié	DO-CX-04
12	Croix	Eglise de St Sapin	DO-CX-05
13	Croix	Côte des Moulins	DO-CX-06
14	Croix	Vers la D85 en descendant la rivière du Milieu	DO-CX-07
15	Croix	La rivière Haute	DO-CX-08
16	Croix	La Rivière Basse	DO-CX-09
17	Croix		DO-CX-10
18	Croix	Désert de St Ferréol	DO-CX-11
19	Croix	Le cimetière	DO-CX-12
20	Croix	au col de la D12	DO-CX-13
21	Croix	chemin métairie d'en Goût	DO-CX-14
22	Croix	Passade Basse	DO-CX-15
23	Croix	près de la métairie de la Roque	DO-CX-16
24	Croix	près de la métairie de la Tuilerie	DO-CX-17
25	Croix	près de la métairie de Barrabié	DO-CX-18
26	Croix	route de St Avit n°4	DO-CX-19
27	Croix	route de St Avit	DO-CX-20
28	Croix	près de la métairie d'En Séguier	DO-CX-21
29	Croix	la Bastide	DO-CX-22
30	Croix	En Calcat	DO-CX-23
31	Divers (portail)	4 av. de Sorèze	DO-DI-01
32	Divers (portail)	av. Dom Romain Banquet	DO-DI-02

33	Divers (portail)	Av. Dom Romain Banquet	DO-DI-03
34	Divers (portail)	Av. Dom Romain Banquet	DO-DI-04
35	Divers (portillon)	La Cave	DO-DI-05
36	Divers (portail)		DO-DI-06
37	Divers (table d'orientation)	Limatge	DO-DI-07
38	Divers	devant l'église	DO-DI-08
39	Divers (oratoire)	La Cave	DO-DI-09
40	Divers (corbillard)	Le cimetière	DO-DI-10
41	Fontaine	Hameau d'En Calcat	DO-FON-01
42	Fontaine		DO-FON-02
43	Fontaine	au bas de la côte des Moulins	DO-FON-03
44	Fontaine	rue Valentine Carrié	DO-FON-04
45	Fontaine	La Cave	DO-FON-05
46	Four	La Bastide	DO-F-01
47	Four	En Goût	DO-F-02
48	Moulin	La Montagnarié	DO-MO-01
49	Pigeonnier	La Cave	DO-PG-01
50	Pigeonnier	face au lotissement du Taurou	DO-PG-02
51	Pigeonnier	Parisot bas	DO-PG-03
52	Pigeonnier	La Bastide	DO-PG-04
53	Puits	La Bastide	DO-PUI-01
54	Puits	La Bastide	DO-PUI-02
55	Statue	Roc de l'Abade	DO-STA-01
56	Statue	avenue de magrin	DO-STA-02

PHOTO

DOURGNE

Habitants :

1265 hab.

Superficie :

2275 ha.

Altitude :

250 m

Sentier de randonnée :

GR 653
sentiers de pays

Caractéristiques :

Dourgne vient du nom de personne romain Durenus et du suffixe -anum.

Par la suite, il y a eu recul de l'accent tonique pour aboutir à la forme occitane, actuellement Dorna (Dornien vers 1025, Durniano vers 1035, Durna vers 1144).

Ruinée par Simon de Montfort, elle est reconstruite en bastide en 1303 par Philippe le Bel. La nouvelle bastide devint un centre manufacturier important.

❖ Eglise St Pierre de 1532, restaurée au 17^os.

❖ Abbayes bénédictines d'En Calcat et de Ste Scholastique fondées en 1890 par le père Romain Bemquet. Tapisseries mondialement connues de Dom Robert.











❖ Arcades de l'Avenue du faubourg. Site inscrit.

❖ Maison des artisans.

❖ Chapelle et statue de St Stapin, ermite local du XII^os qui fut évêque de Carcassonne .

❖ Chapelle de St Ferréol.

COMMUNE DE DOURGNE : INVENTAIRE DU PETIT PATRIMOINE

-  Arbre extraordinaire
-  Bassin
-  Croix
-  Divers
-  Fontaine
-  Four
-  Moulin
-  Pigeonnier
-  Puits
-  Statue

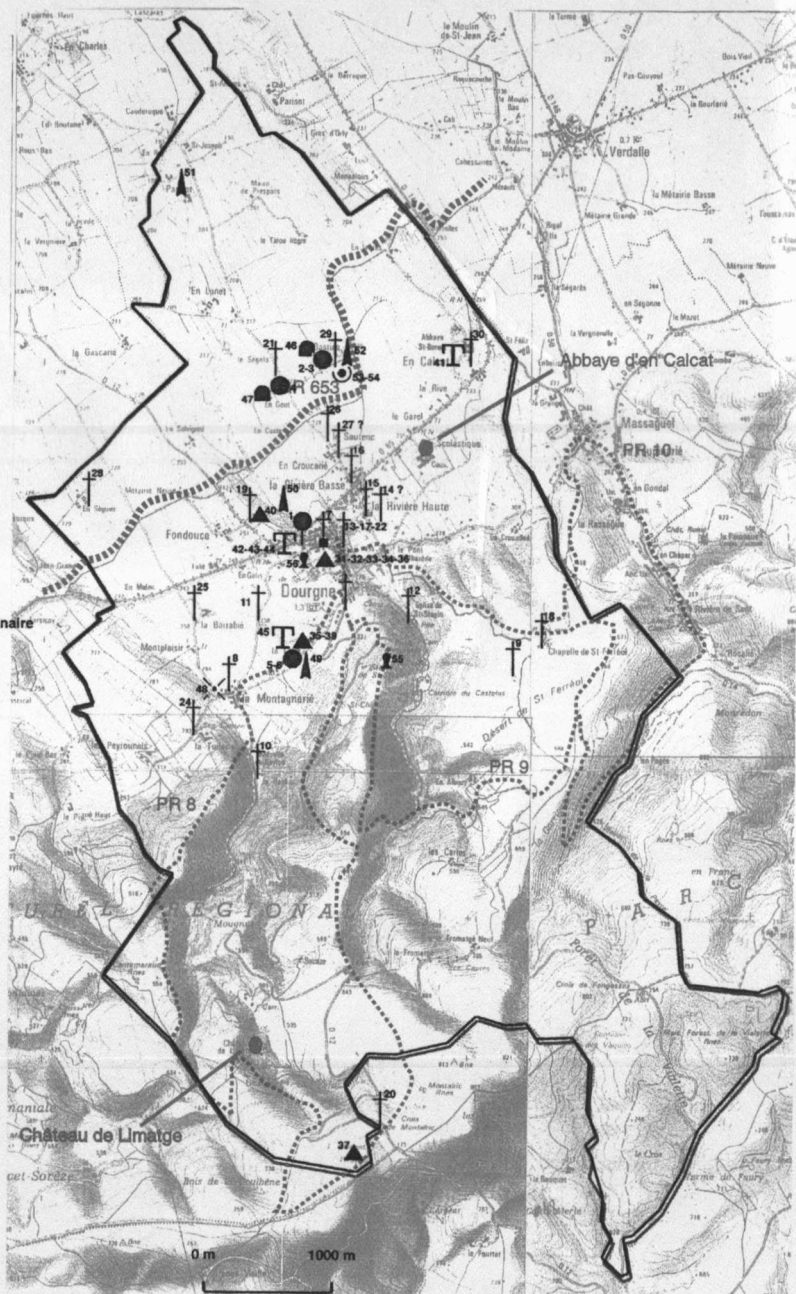

REPERAGE DU PETIT PATRIMOINE
SIVOM DES PAYS DE L'AUTAN

COMMUNE DE DOURGNE

Juin 1998



IDENTIFICATION

DO-AR-01

TYPE : Arbre extraordinaire

ADRESSE : Avenue de Magrin
81110 DOURGNE

ACCES : voiture à pied

PROPRIETAIRE : Public

La commune.

DROIT DU SOL :

PARCELLAIRE :

DATATION :

CONSTAT

DESCRIPTION : Marronnier immense aux branches démultipliées.

INTERET : architectural paysager touristique historique artistique

Préciser :

ETAT ACTUEL : Bon

UTILISATION ACTUELLE : Fait beaucoup d'ombre à la placette.

QUALITE DES ABORDS : Bonne

Préciser :

RESTAURATION

RESTAURATIONS A EFFECTUER :

COUT ESTIME :

INTERET DE LA RESTAURATION : Halte pour les randonneurs, touristes et habitants de Dourgne.

- axe routier à proximité : Route communale.
- élément touristique à proximité : oui non

Le village et les Abbayes bénédictines St Benoît d'En Calcat et St Scolastique.

NOTES ET APPRECIATIONS DE L'ENQUETEUR :

A côté se trouve une statue de la Vierge (cf. fiche DO-STA-31).

REPERAGE DU PETIT PATRIMOINE
SIVOM DES PAYS DE L'AUTAN

COMMUNE DE DOURGNE

Juillet 1997



IDENTIFICATION

DO-BA-01

TYPE :

ADRESSE : La Bastide
81110 DOURGNE

ACCES : voiture à pied

PROPRIETAIRE :

DROIT DU SOL :

PARCELLAIRE :

DATATION :

CONSTAT

DESCRIPTION : Bassin creusé en pente pour recevoir l'eau et muré sur trois côtés ; les murets sont en pierre.
Lentille d'eau au fond du bassin.

INTERET : architectural paysager touristique historique artistique

Préciser :

ETAT ACTUEL :

UTILISATION ACTUELLE : Aucune.

QUALITE DES ABORDS :

Préciser : Au bord d'un chemin bien entretenu, à l'ombre d'arbres et d'arbustes. Très près des habitations.

RESTAURATION

RESTAURATIONS A EFFECTUER : Débroussailler un peu autour. Colmater les brèches du fond et du bord pour que l'eau le remplisse à nouveau.

COUT ESTIME :

INTERET DE LA RESTAURATION : Témoin de techniques anciennes à remettre en service.
Non loin du GR 653.

- axe routier à proximité : Route communale.
- élément touristique à proximité : oui non

Abbaye d'En Calcat et autres éléments sur la Bastide (cf. fiches).

NOTES ET APPRECIATIONS DE L'ENQUETEUR :

Bassin en plus mauvais état apparent que celui d'En Gout.

REPERAGE DU PETIT PATRIMOINE
SIVOM DES PAYS DE L'AUTAN

COMMUNE DE DOURGNE

Juillet 1997

IDENTIFICATION

DO-BA-02

TYPE : Bassin

ADRESSE : La Bastide
81110 DOURGNE

ACCES : voiture à pied

PROPRIETAIRE : Privé

M. Fabre

DROIT DU SOL :

PARCELLAIRE :

DATATION :

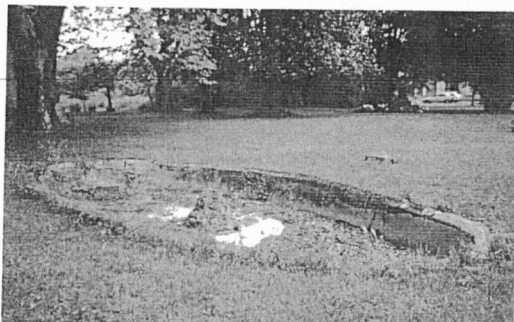

CONSTAT

DESCRIPTION : Bassin ovale en pierre au fond et aux bords fendillés. Des blocs ont été déplacés par endroit.

INTERET : architectural paysager touristique historique artistique

Préciser :

ETAT ACTUEL : Médiocre

UTILISATION ACTUELLE : Aucune. Complètement abandonné.

QUALITE DES ABORDS : Très bonne

Préciser : Au milieu de la pelouse de la propriété.

RESTAURATION

RESTAURATIONS A EFFECTUER : Remise en état complète du bassin . Remettre l'eau, dégager le fond des feuilles mortes et de l'herbe. Rejointoyer. Recimenter le fond et les bords.

COUT ESTIME :

INTERET DE LA RESTAURATION : Esthétique.
Non loin du GR 653.

- axe routier à proximité : Route communale.
- élément touristique à proximité : oui non

Abbaye d'En Calcat et d'autres éléments (cf. fiches) sur la Bastide.

NOTES ET APPRECIATIONS DE L'ENQUETEUR :

Dans une propriété très peu visible du chemin.

REPERAGE DU PETIT PATRIMOINE
SIVOM DES PAYS DE L'AUTAN

COMMUNE DE DOURGNE

Juillet 1997

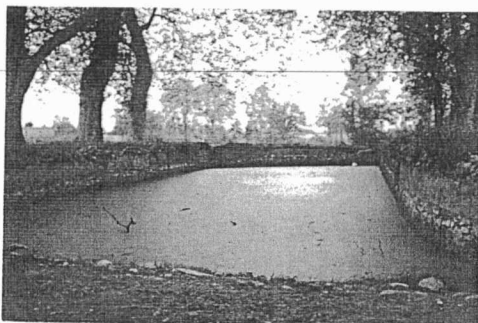

IDENTIFICATION

DO-BA-03

TYPE :

ADRESSE : En Gout
81110 DOURGNE

ACCES : voiture à pied

PROPRIETAIRE :

M. HERVE
81110 DOURGNE

DROIT DU SOL :

PARCELLAIRE :

DATATION :

CONSTAT

DESCRIPTION : Terrain en pente douce rempli d'eau et entouré d'un muret de pierre sur trois côtés. Il y a un système de vanne sur le muret du fond et des drains de part et d'autre du bassin qui amenaient l'eau (ce système est aujourd'hui défectueux).

INTERET : architectural paysager touristique historique artistique

Préciser :

ETAT ACTUEL :

UTILISATION ACTUELLE : Aucune, autrefois il servait à irriguer les champs avoisinants.

QUALITE DES ABORDS :

Préciser : Au milieu des champs, derrière la métairie. Accès par la propriété privée.

RESTAURATION

RESTAURATIONS A EFFECTUER : - Remise en état du système de drains, vannes.
- Imperméabiliser le fond qui perd peut-être un peu.

COUT ESTIME :

INTERET DE LA RESTAURATION : Réutiliser le bassin, ici à l'échelle de la métairie. A Verdalle ces bassins sont encore utilisés par l'ensemble de la commune.

- axe routier à proximité : D 12.

- élément touristique à proximité : oui non

le GR 653 passe non loin de là. Abbaye d'En Calcat.

NOTES ET APPRECIATIONS DE L'ENQUETEUR :

M. et Mme Hervé souhaite créer une ferme pédagogique sur la métairie : la réhabilitation de la "puisarde" pourrait faire partie de ce projet.

REPERAGE DU PETIT PATRIMOINE
SIVOM DES PAYS DE L'AUTAN

COMMUNE DE DOURGNE

Juillet 1997

IDENTIFICATION

DO-BA-04

TYPE : Bassin

ADRESSE : La Cave
81110 DOURGNE

ACCES : voiture à pied

PROPRIETAIRE : Privé

Famille du colonnel Abrial ?

DROIT DU SOL :

PARCELLAIRE : section C/2, parc. 381

DATATION :

CONSTAT

DESCRIPTION : Bassin ovale en pierre peu profond avec une masse pierreuse au centre. Un tuyau est directement
branché sur la source.
Il n'y a pas d'eau dans le bassin.

INTERET : architectural paysager touristique historique artistique

Préciser :

ETAT ACTUEL : Très bon

UTILISATION ACTUELLE : Aucune

QUALITE DES ABORDS : Très bonne

Préciser : Dans un jardinet fermé par un portillon et entouré d'arbres qui le cache complètement.
Chemin de randonnée qui passe juste à côté. Près de l'oratoire.

RESTAURATION

RESTAURATIONS A EFFECTUER : - Rejoindre le bassin.
- Refaire la margelle.

COUT ESTIME :

INTERET DE LA RESTAURATION : Paysager. Refaire vivre l'endroit qui est très agréable.

- axe routier à proximité : Route communale.
- élément touristique à proximité : oui non

Oratoire de la Cave (privé) et le moulin. Dourgne. Oratoire de Mougnes. Eglise St Stapin.
Sentier de randonnée : PR "le Vent d'Autan".

NOTES ET APPRECIATIONS DE L'ENQUETEUR :

Ce jardinet est invisible depuis le chemin.

REPERAGE DU PETIT PATRIMOINE
SIVOM DES PAYS DE L'AUTAN

COMMUNE DE DOURGNE

Juillet 1997



IDENTIFICATION

DO-BA-05

TYPE : Bassin

ADRESSE : La Cave
81110 DOURGNE

ACCES : voiture à pied

PROPRIETAIRE : Privé

Famille du colonnel Abrial ?

DROIT DU SOL :

PARCELLAIRE : section C/2, parc. 381

DATATION :

CONSTAT

DESCRIPTION : Trois pans de murs non perpendiculaires entre eux délimitent un bassin de réserve d'eau. Un angle arrondi est intact et l'autre est très abîmé (le mur s'écroule). Présence d'un conduit circulaire assez large. Près d'un mur on trouve deux tiges et une planche en métal qui semblent jouer le rôle d'une vanne. Trois marches en ardoises sont insérées dans un mur.

INTERET : architectural paysager touristique historique artistique

Préciser : Témoin des pratiques agricoles passées.

ETAT ACTUEL : Très bon

UTILISATION ACTUELLE : Aucune.

QUALITE DES ABORDS : Très bonne

Préciser : Très ombragé, dans le jardinet.

RESTAURATION

RESTAURATIONS A EFFECTUER : Réparer le muret.

COUT ESTIME :

INTERET DE LA RESTAURATION : Historique : témoin des pratiques passées.

- axe routier à proximité : Route communale
- élément touristique à proximité : oui non

Non loin de Dourgne. Chemin de randonnée : PR "le Vent d'Autan".
Oratoire de Mougnés. Eglise St Stapin.

NOTES ET APPRECIATIONS DE L'ENQUETEUR :

N'a pas la même forme que les "puisardes" d'En Gout et de la Bastide.

REPERAGE DU PETIT PATRIMOINE
SIVOM DES PAYS DE L'AUTAN

COMMUNE DE DOURGNE

Juillet 1997

IDENTIFICATION

DO-CA-01

TYPE : Calvaire

ADRESSE : Place du village
81110 DOURGNE

ACCES : voiture à pied

PROPRIETAIRE : Public

La commune

DROIT DU SOL :

PARCELLAIRE :

DATATION : XIXème



CONSTAT

DESCRIPTION : Grand calvaire à l'extrémité des Promenades, en fer forgé polychrome. La croix, très travaillée, remplie d'arabesques, se termine par des trèfles. Le Christ, la tête tournée vers la montagne, est traité avec un grand réalisme. Son caractère divin est souligné par le faisceau de rayons partant du croisillon. Le calvaire prend appui sur un socle mouluré reposant sur trois marches.

INTERET : architectural paysager touristique historique artistique

Préciser :

ETAT ACTUEL : Bon

UTILISATION ACTUELLE :

QUALITE DES ABORDS : Très bonne

Préciser : Sur la place, entouré de platanes.

RESTAURATION

RESTAURATIONS A EFFECTUER : - Enlever la rouille de la croix.
- Peinture.

COUT ESTIME :

INTERET DE LA RESTAURATION : Esthétique : revalorisation de l'ensemble de la place.

- axe routier à proximité : Route communale.

- élément touristique à proximité : oui non

Centre de Dourgne.

NOTES ET APPRECIATIONS DE L'ENQUETEUR :

Qualité artistique et structure proche des calvaires de St Amancet (cf. fiche SA-CA-10) et de Massaguel (cf. fiche MA-CA-05).

REPERAGE DU PETIT PATRIMOINE
SIVOM DES PAYS DE L'AUTAN

COMMUNE DE DOURGNE

Juillet 1997



IDENTIFICATION

DO-CX-01

TYPE : Croix métallique

ADRESSE : La Montagnarié
81110 DOURGNE

ACCES : voiture à pied

PROPRIETAIRE : Public

La commune

DROIT DU SOL :

PARCELLAIRE :

DATATION : XIX ème

CONSTAT

DESCRIPTION : Croix toute simple en fer, légère, avec un coeur à la croisée des bras et du chef.
Elle repose sur un socle en pierre qui fait office de fontaine.
Le bouton pour avoir l'eau est moderne et le robinet est ancien. L'eau provient des Cammazes.

INTERET : architectural paysager touristique historique artistique

Préciser :

ETAT ACTUEL : Bon

UTILISATION ACTUELLE : Fontaine

QUALITE DES ABORDS : Très bonne

Préciser : Sur la placette du hameau, à l'ombre de trois platanes au bord de la route.
Chemin de randonnée à proximité.

RESTAURATION

RESTAURATIONS A EFFECTUER : Rejointoyer le socle car il est légèrement fissuré.

COUT ESTIME :

INTERET DE LA RESTAURATION : Paysager.

- axe routier à proximité : Route communale.
 - élément touristique à proximité : oui non
- Chemin de randonnée.

NOTES ET APPRECIATIONS DE L'ENQUETEUR :

REPERAGE DU PETIT PATRIMOINE
SIVOM DES PAYS DE L'AUTAN

COMMUNE DE DOURGNE

Juillet 1997

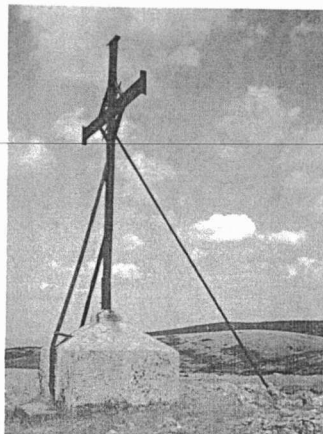

IDENTIFICATION

DO-CX-02

TYPE : Croix métallique

ADRESSE : Désert de St Ferréol
81110 DOURGNE

ACCES : voiture à pied

PROPRIETAIRE : Public

La commune

DROIT DU SOL :

PARCELLAIRE : section B, parcelle 874

DATATION : XIX^{ème} ou XX^{ème}

CONSTAT

DESCRIPTION : Grande croix en fer dont les bras et le fût sont terminés en T et qui domine les gorges du Taurou.
Les bras sont reliés à la partie inférieure par des barres de fer.
Le croisillon central est coupé par quatre barres de fer. Elle repose sur un socle pyramidal.

INTERET : architectural paysager touristique historique artistique

Préciser :

ETAT ACTUEL : Médiocre

UTILISATION ACTUELLE :

QUALITE DES ABORDS : Très bonne

Préciser : Le site est magnifique : la croix surplombe Dourgne et toute la plaine.

RESTAURATION

RESTAURATIONS A EFFECTUER : - Peinture de la croix.
- Rejoindre le socle.

COUT ESTIME :

INTERET DE LA RESTAURATION : Esthétique et touristique ; "désert" traversé par un PR.

- axe routier à proximité : Route communale.
- élément touristique à proximité : oui non

Carrière du Castelas. Chapelle de St Ferréol. Croix métallique (cf. fiche DO-CX-27).

NOTES ET APPRECIATIONS DE L'ENQUETEUR :

REPERAGE DU PETIT PATRIMOINE
SIVOM DES PAYS DE L'AUTAN

COMMUNE DE DOURGNE

Juillet 1997



IDENTIFICATION

DO-CX-03

TYPE : Croix métallique

ADRESSE : Le Baylou
81110 DOURGNE

ACCES : voiture à pied

PROPRIETAIRE : Public

La commune

DROIT DU SOL :

PARCELLAIRE : section C.4

DATATION :

CONSTAT

DESCRIPTION : Petite croix en fer imitant le bois, à gauche de l'oratoire. Des feuilles de vignes s'enroulent autour des bras et du lierre grimpe sur le fût. Le Christ prend place au milieu.
Elle repose sur un socle en pierre attachant à la roche de la montagne.

INTERET : architectural paysager touristique historique artistique

Préciser :

ETAT ACTUEL : Très bon

UTILISATION ACTUELLE :

QUALITE DES ABORDS : Très bonne

Préciser : Près de l'oratoire de Mouniès, site aménagé pour recevoir des touristes : table pour pique-niquer, chemin de randonnée, bancs installés près de l'oratoire.

RESTAURATION

RESTAURATIONS A EFFECTUER :

COUT ESTIME :

INTERET DE LA RESTAURATION : Sur un petit chemin de randonnée.

- axe routier à proximité :
- élément touristique à proximité : oui non

Oratoire de Mougnes.

NOTES ET APPRECIATIONS DE L'ENQUETEUR :

Peut-être il serait bon d'indiquer l'oratoire depuis la D.85.

REPERAGE DU PETIT PATRIMOINE
SIVOM DES PAYS DE L'AUTAN

COMMUNE DE DOURGNE

Juillet 1997



IDENTIFICATION

DO-CX-04

TYPE :

ADRESSE : Croisement des chemins de la
Cave et de la Montagnarié

ACCES : voiture à pied

PROPRIETAIRE :

Colonel ABRIAL

DROIT DU SOL :

PARCELLAIRE :

DATATION : XIXème XXème

CONSTAT

DESCRIPTION : Belle croix de granit sur le bord du talus. Croix latine dont la base porte des angles évasés en arrondis. Le socle alterne les surfaces carrées et évasées.
Une inscription figure sur celui-ci : "O crux ave, spes unica". 1903.

INTERET : architectural paysager touristique historique artistique

Préciser : Dévotion.

ETAT ACTUEL :

UTILISATION ACTUELLE :

QUALITE DES ABORDS :

Préciser : Le long de la route ; un ruisseau coule dans le fossé. Près de la propriété de la Cave qui a l'air belle.
Banc sur le chemin.

RESTAURATION

RESTAURATIONS A EFFECTUER : - Nettoyer un peu la croix qui est recouverte de lichens.
- Remettre en valeur les inscriptions.

COUT ESTIME :

INTERET DE LA RESTAURATION : Paysager. Historique. Sur un petit chemin de randonnée.

- axe routier à proximité : Routes communales.
- élément touristique à proximité : oui non

Oratoire de Mougness.

NOTES ET APPRECIATIONS DE L'ENQUETEUR :

REPERAGE DU PETIT PATRIMOINE
SIVOM DES PAYS DE L'AUTAN

COMMUNE DE DOURGNE

juillet 1997

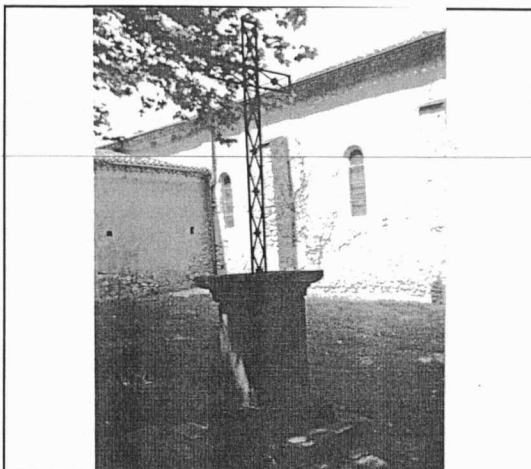

IDENTIFICATION

DO-CX-05

TYPE : Croix métallique

ADRESSE : Eglise de St Stapin
81110 DOURGNE

ACCES : voiture à pied

PROPRIETAIRE : Public

La commune

DROIT DU SOL :

PARCELLAIRE :

DATATION : XVIIIème XIX ème

CONSTAT

DESCRIPTION : Croix en fer, légère, ornée de fleurs à quatre pétales. Ces motifs circulaires quadrilobés sont rattachés à l'ossature de la croix par des formes losangées. Ces losanges sur la totalité des bras et du fût confèrent à la croix une certaine élégance.
Elle repose sur un imposant socle de granit avec une marche à la base.

INTERET : architectural paysager touristique historique artistique

Préciser :

ETAT ACTUEL : Bon

UTILISATION ACTUELLE :

QUALITE DES ABORDS : Très bonne

Préciser : Dans le camping à côté de l'église de St Stapin et du centre équestre ; proche du ruisseau du Taurou. Ombragé.

RESTAURATION

RESTAURATIONS A EFFECTUER : Rejointoyer la marche à la base du socle.

COUT ESTIME :

INTERET DE LA RESTAURATION : Paysager.

- axe routier à proximité : Route communale. D 12.

- élément touristique à proximité : oui non

Eglise de St Stapin. Chemin de randonnée près du camping.

NOTES ET APPRECIATIONS DE L'ENQUETEUR :

REPERAGE DU PETIT PATRIMOINE
SIVOM DES PAYS DE L'AUTAN

COMMUNE DE DOURGNE

Juillet 1997

IDENTIFICATION

DO-CX-06

TYPE : Croix métallique

ADRESSE : Côte des Moulins
81110 DOURGNE

ACCES : voiture à pied

PROPRIETAIRE : Public

La Commune

DROIT DU SOL :

PARCELLAIRE :

DATATION : XIX ème, XX ème



CONSTAT

DESCRIPTION : Croix en fer forgé blanche portant le Christ avec des feuilles de vigne sur le fût et les bras de la croix. Une petite couronne prend place en bas du fût. Le socle crépi, carré, est en pierre et il repose sur une grande marche en ardoise.
Elle est dite "croix de la côte des Moulins" et également "croix de la côte de l'église".

INTERET : architectural paysager touristique historique artistique

Préciser : Dévotion

ETAT ACTUEL : Bon

UTILISATION ACTUELLE :

QUALITE DES ABORDS : Très bonne

Préciser : Derrière l'église, au bas de la côte. Petit muret en pierre derrière la croix.
Belle vue sur la Montagne noire.

RESTAURATION

RESTAURATIONS A EFFECTUER : Peinture.

COUT ESTIME :

INTERET DE LA RESTAURATION : Paysager. Comme tout lieu de dévotion sacré, elle a un intérêt historique.

- axe routier à proximité : Route communale.
- élément touristique à proximité : oui non

Abbayes d'En Calcat bénédictines et St Scolastique.

NOTES ET APPRECIATIONS DE L'ENQUETEUR :

Ressemble aux croix d'En Calcat et d'En Séguier.

REPERAGE DU PETIT PATRIMOINE
SIVOM DES PAYS DE L'AUTAN

COMMUNE DE DOURGNE

Juillet 1997

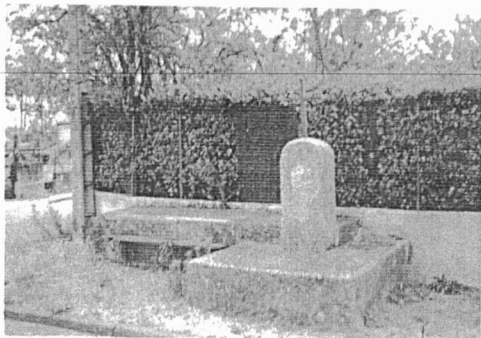

IDENTIFICATION

DO-CX-07

TYPE : Croix métallique

ADRESSE : Vers la D.85, en descendant de la Rivière du Millieu.

ACCES : voiture à pied

PROPRIETAIRE : Public

La commune

DROIT DU SOL :

PARCELLAIRE :

DATATION : XVIII ème, XIX ème

CONSTAT

DESCRIPTION : Simple croix latine en fer, au-dessus d'une vieille fontaine en pierre ; un banc a été aménagé dans l'ancien bassin.

Elle repose sur un socle en pierre arrondi au sommet en forme de borne et lui-même posé sur un grand socle carré.

INTERET : architectural paysager touristique historique artistique

Préciser :

ETAT ACTUEL : Bon

UTILISATION ACTUELLE : Dévotion

QUALITE DES ABORDS : Bonne

Préciser : Au croisement de deux routes allant vers la D 85, près d'un entablement servant de banc artisanal.

RESTAURATION

RESTAURATIONS A EFFECTUER : - Désherber le trottoir pour rendre l'endroit plus agréable.
- Remettre la fontaine en service : eau potable et bassin pour laver le linge.

COUT ESTIME :

INTERET DE LA RESTAURATION : Paysager, esthétique, touristique : fontaine pour les touristes, abreuvoir pour les chevaux par exemple.

- axe routier à proximité : D 85.
- élément touristique à proximité : oui non

Dourgne (500 m environ). Abbaye d'En Calcat.

NOTES ET APPRECIATIONS DE L'ENQUETEUR :

Cette croix est remarquable par sa simplicité.

REPERAGE DU PETIT PATRIMOINE
SIVOM DES PAYS DE L'AUTAN

COMMUNE DE DOURGNE

Juillet 1997

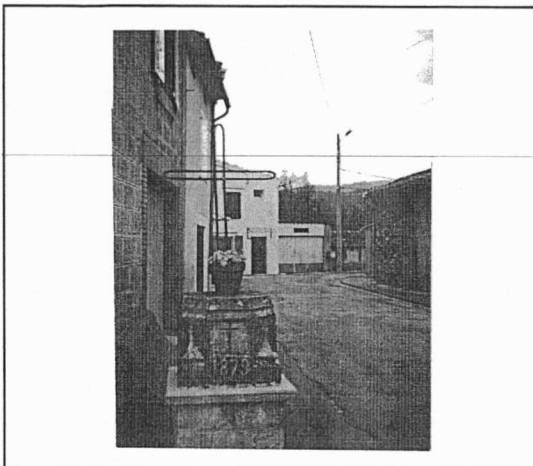

IDENTIFICATION

DO-CX-08

TYPE : Croix métallique

ADRESSE : La Rivière Haute
81110 DOURGNE

ACCES : voiture à pied

PROPRIETAIRE : Néant

DROIT DU SOL :

PARCELLAIRE :

DATATION : XIX^{ème}

CONSTAT

DESCRIPTION : Croix très simple totalement ajourée, aux bouts arrondis reposant sur un socle octogonal en pierre. Celle-ci est sculptée ; sur la face principale (côté rue) une date "1879" est gravée au centre (rappelant certainement une mission), au-dessus d'une croix grecque. Dans chaque angle figure un motif en bas-relief (candélabre).

INTERET : architectural paysager touristique historique artistique

Préciser : Dévotion.

ETAT ACTUEL : Très bon

UTILISATION ACTUELLE :

QUALITE DES ABORDS : Très bonne

Préciser : Au bord de la route, sur un trottoir.

RESTAURATION

RESTAURATIONS A EFFECTUER : Peinture de la croix.

COUT ESTIME :

INTERET DE LA RESTAURATION : Paysager.

- axe routier à proximité : D 85.
- élément touristique à proximité : oui non

Entre Dourgne et les Abbayes St Benoît d'En Calcat et de St Scolastique.

NOTES ET APPRECIATIONS DE L'ENQUETEUR :

Le socle de la croix est presque unique dans le canton avec celui de la croix de La Roque.

REPERAGE DU PETIT PATRIMOINE
SIVOM DES PAYS DE L'AUTAN

COMMUNE DE DOURGNE

Juillet 1997



IDENTIFICATION

DO-CX-09

TYPE : Croix métallique

ADRESSE : Rivière Basse
81110 DOURGNE

ACCES : voiture à pied

PROPRIETAIRE : Public

La commune

DROIT DU SOL :

PARCELLAIRE :

DATATION : XIX^{ème}

CONSTAT

DESCRIPTION : Belle croix latine en fer forgé fixée à une ancienne borne fontaine. Belle décoration sur toute la croix : volutes au centre et sur les bras incrustées de motifs. Elle est rehaussée par un pilier en fer forgé (non d'origine).

Elle est maintenue contre un socle en pierre par un fil de fer et un bloc.

INTERET : architectural paysager touristique historique artistique

Préciser : Dévotion

ETAT ACTUEL : Très bon

UTILISATION ACTUELLE :

QUALITE DES ABORDS : Très bonne

Préciser : Sur la placette avec un platane centenaire, se trouve un banc et des bacs à fleurs.
Une fontaine en fonte dite "Bayard" est à proximité.

RESTAURATION

RESTAURATIONS A EFFECTUER : Refixer la croix contre le socle de granit.

COUT ESTIME :

INTERET DE LA RESTAURATION : Cette placette pourrait constituer une aire de repos
Non loin du GR 653.

- axe routier à proximité : Sur la D.85

- élément touristique à proximité : oui non

Abbayes d'En Calcat et Ste Scolastique.

NOTES ET APPRECIATIONS DE L'ENQUETEUR :

REPERAGE DU PETIT PATRIMOINE
SIVOM DES PAYS DE L'AUTAN

COMMUNE DE DOURGNE

Juillet 1997



IDENTIFICATION

DO-CX-10

TYPE : Croix

ADRESSE : Maison des arcades
81110 DOURGNE

ACCES : voiture à pied

PROPRIETAIRE : Privé

DROIT DU SOL :

PARCELLAIRE :

DATATION :

CONSTAT

DESCRIPTION : Petite croix en fer forgé de 50 à 60 cm de haut qui repose sur un socle en pierre très bas et très étroit. Le chef et les bras sont ornés de volutes rentrantes dont les extrémités se terminent par un bouton.

INTERET : architectural paysager touristique historique artistique

Préciser :

ETAT ACTUEL : Bon

UTILISATION ACTUELLE :

QUALITE DES ABORDS : Très bonne

Préciser : A l'entrée d'une propriété privée, en bordure d'un chemin.

RESTAURATION

RESTAURATIONS A EFFECTUER : Aucune.

COUT ESTIME :

INTERET DE LA RESTAURATION : Paysager.

- axe routier à proximité : Route communale.
- élément touristique à proximité : oui non

Les arcades de l'avenue du Faubourg (S).

NOTES ET APPRECIATIONS DE L'ENQUETEUR :

Personne d'autre que les propriétaires de la maison ne peut apercevoir cette croix.

REPERAGE DU PETIT PATRIMOINE
SIVOM DES PAYS DE L'AUTAN

COMMUNE DE DOURGNE

Juillet 1997

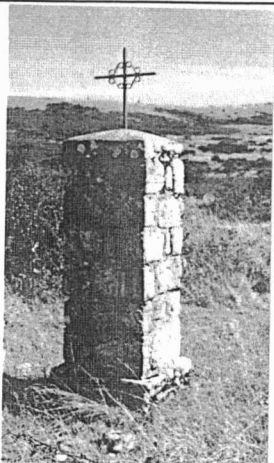

IDENTIFICATION

DO-CX-11

TYPE : Croix métallique

ADRESSE : Désert de St Ferréol
81110 DOURGNE

ACCES : voiture à pied

PROPRIETAIRE : Public

La commune

DROIT DU SOL :

PARCELLAIRE : Section B, parc. 583

DATATION : XIX ème

CONSTAT

DESCRIPTION : Petite croix en fer forgé à l'emplacement de l'ancienne chapelle. Elle est toute simple ; seules des volutes en "S" lui confèrent une certaine élégance.
Elle repose sur un imposant socle en pierre de Dourgne carré.
Sur la face sud du socle il y a l'inscription "Pax".

INTERET : architectural paysager touristique historique artistique

Préciser :

ETAT ACTUEL : Très bon

UTILISATION ACTUELLE :

QUALITE DES ABORDS : Très bonne

Préciser : A proximité de la Capelette avec une vue imprenable sur la vallée.

RESTAURATION

RESTAURATIONS A EFFECTUER :

COUT ESTIME :

INTERET DE LA RESTAURATION : "Désert " traversé par un PR.

- axe routier à proximité : Route communale.
- élément touristique à proximité : oui non

Carrière du Castelas. Chapelle St Ferréol. Un calvaire (cf. fiche DO-CA-11).

NOTES ET APPRECIATIONS DE L'ENQUETEUR :

REPERAGE DU PETIT PATRIMOINE
SIVOM DES PAYS DE L'AUTAN

COMMUNE DE DOURGNE

Juillet 1997

IDENTIFICATION

DO-CX-12

TYPE : Croix en pierre

ADRESSE : Le cimetière
81110 DOURGNE

ACCES : voiture à pied

PROPRIETAIRE : Public

La commune

DROIT DU SOL :

PARCELLAIRE :

DATATION : 1830-1840

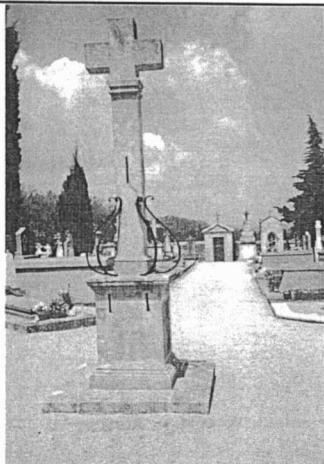

CONSTAT

DESCRIPTION : Croix en granit, très simple et très haute, décorée de fer forgé à la base. Style de croix grecque, elle prend appui sur un fût à section carré, bagué à son sommet.

Le socle est cubique ; une large dalle de pierre forme un agenouilleur autour de la croix. La croix prend place dans le carré réservé aux prêtres et aux religieuses ayant servi à Dourgne.

INTERET : architectural paysager touristique historique artistique

Préciser :

ETAT ACTUEL : Très bon

UTILISATION ACTUELLE :

QUALITE DES ABORDS : Très bonne

Préciser : Le cimetière est entretenu.

RESTAURATION

RESTAURATIONS A EFFECTUER : Certains rejointoiments sont très visibles et il serait bon de les refaire.

COUT ESTIME :

INTERET DE LA RESTAURATION : Elément important de l'architecture et de l'histoire du cimetière.

- axe routier à proximité : D 12.

- élément touristique à proximité : oui non

NOTES ET APPRECIATIONS DE L'ENQUETEUR :

REPERAGE DU PETIT PATRIMOINE
SIVOM DES PAYS DE L'AUTAN

COMMUNE DE DOURGNE

Juillet 1997



IDENTIFICATION

DO-CX-13

TYPE : Croix en pierre

ADRESSE : Au col de la D.12
81110 DOURGNE

ACCES : voiture à pied

PROPRIETAIRE : Public

La commune

DROIT DU SOL :

PARCELLAIRE :

DATATION :

CONSTAT

DESCRIPTION : Petite croix grecque en granit en haut d'un grand socle pyramidal également en granit. Cette croix était autrefois sur la place d'Arfons.
Située à 822 m d'altitude, elle porte le nom de "croix de Montalric".

INTERET : architectural paysager touristique historique artistique

Préciser :

ETAT ACTUEL : Très bon

UTILISATION ACTUELLE :

QUALITE DES ABORDS : Très bonne

Préciser :

RESTAURATION

RESTAURATIONS A EFFECTUER :

COUT ESTIME :

INTERET DE LA RESTAURATION : Point de repère du panorama de Montalric.
Sentier de randonnée.

- axe routier à proximité : D 12.
- élément touristique à proximité : oui non

Table d'orientation (cf. fiche DO-DI-07).

NOTES ET APPRECIATIONS DE L'ENQUETEUR :

REPERAGE DU PETIT PATRIMOINE
SIVOM DES PAYS DE L'AUTAN

COMMUNE DE DOURGNE

Juillet 1997

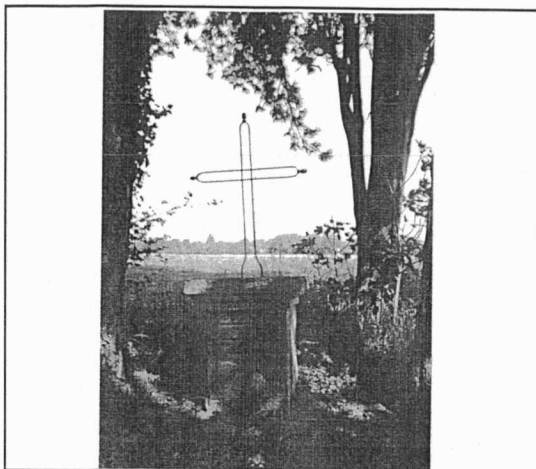

IDENTIFICATION

DO-CX-14

TYPE : Croix métallique

ADRESSE : Chemin de la métairie d'En
Gout 81110 DOURGNE

ACCES : voiture à pied

PROPRIETAIRE : Néant

DROIT DU SOL :

PARCELLAIRE :

DATATION : XIX ème

CONSTAT

DESCRIPTION : Croix métallique très simple dont les bras et le fût se terminent par des glands.
Elle repose sur un socle en briques enduites avec un entablement recouvert d'une plaque
d'ardoise fendue.

INTERET : architectural paysager touristique historique artistique

Préciser :

ETAT ACTUEL : Bon

UTILISATION ACTUELLE : Aucune

QUALITE DES ABORDS : Moyenne

Préciser : Entrée de la métairie.

RESTAURATION

RESTAURATIONS A EFFECTUER : Refaire l'enduit du socle. Nettoyer les abords.

COUT ESTIME :

INTERET DE LA RESTAURATION : Proche du GR 653.

- axe routier à proximité : Route communale.
- élément touristique à proximité : oui non

Nombreux éléments de la Bastide (cf fiches). Abbaye d'En Calcat.

NOTES ET APPRECIATIONS DE L'ENQUETEUR :

REPERAGE DU PETIT PATRIMOINE
SIVOM DES PAYS DE L'AUTAN

COMMUNE DE DOURGNE

Juillet 1997



IDENTIFICATION

DO-CX-15

TYPE : Croix métallique

ADRESSE : Passade Basse
81110 DOURGNE

ACCES : voiture à pied

PROPRIETAIRE : Public

La commune

DROIT DU SOL :

PARCELLAIRE :

DATATION : XVIII ème

CONSTAT

DESCRIPTION : Croix ajourée en fer forgé très simple avec croisillon carré et bras et fût terminés en pointe. Elle repose sur un socle en pierre massif où figure l'inscription "In Memoriam". Il s'agit de la croix de l'ancien cimetière St Antoine.

INTERET : architectural paysager touristique historique artistique

Préciser :

ETAT ACTUEL : Bon

UTILISATION ACTUELLE :

QUALITE DES ABORDS : Très bonne

Préciser : Au bord d'une petite route qui mène au collège, sous un alignement d'arbres.
En face d'un banc.

RESTAURATION

RESTAURATIONS A EFFECTUER : - Socle à rejointoyer.
- Mettre les inscriptions en valeur.

COUT ESTIME :

INTERET DE LA RESTAURATION : Paysager. Symbolique du lieu.

- axe routier à proximité : Route communale.
 - élément touristique à proximité : oui non
- Abbayes bénédictines d'En Calcat et de Ste Scolastique.

NOTES ET APPRECIATIONS DE L'ENQUETEUR :

Cette croix se situe à l'emplacement de l'église St Antoine qui a été détruite à l'époque révolutionnaire et dont le cimetière, trop près des habitations, a cessé de servir en 1830.

REPERAGE DU PETIT PATRIMOINE
SIVOM DES PAYS DE L'AUTAN

COMMUNE DE DOURGNE

Juillet 1997



IDENTIFICATION

DO-CX-16

TYPE : Croix métallique

ADRESSE : Près de la métairie de La Roque
81110 DOURGNE

ACCES : voiture à pied

PROPRIETAIRE : Public

La commune

DROIT DU SOL :

PARCELLAIRE :

DATATION : XIX ème

CONSTAT

DESCRIPTION : Petite "croix de rogation" en fer forgé ajourée, très simple, avec un carré dans le croisillon et aux extrémités arrondies.
Elle repose sur un petit socle en pierre cylindrique posé sur un plus grand.

INTERET : architectural paysager touristique historique artistique

Préciser : Dévotion

ETAT ACTUEL : Bon

UTILISATION ACTUELLE :

QUALITE DES ABORDS : Très bonne

Préciser :

RESTAURATION

RESTAURATIONS A EFFECTUER : Nettoyer le socle.

COUT ESTIME :

INTERET DE LA RESTAURATION : Route de pèlerinage donnant à l'église de St Stapin.
Sentier historique de la foi.

- axe routier à proximité : Sur le chemin de la Montagnarié. Route communale.
- élément touristique à proximité : oui non

Statue (cf. fiche DO-STA-03). Eglise de St Stapin.

NOTES ET APPRECIATIONS DE L'ENQUETEUR :

Cette croix est identique à celle de la Rivière Haute.

REPERAGE DU PETIT PATRIMOINE
SIVOM DES PAYS DE L'AUTAN

COMMUNE DE DOURGNE

Juillet 1997



IDENTIFICATION

DO-CX-17

TYPE : Croix métallique

ADRESSE : Près de la métairie de La Tuilerie
81110 DOURGNE

ACCES : voiture à pied

PROPRIETAIRE : Public

La commune

DROIT DU SOL :

PARCELLAIRE :

DATATION : XIX ème

CONSTAT

DESCRIPTION : Ancienne croix de rogations, très simple, en fer ajouré et aux extrémités arrondies. Le croisillon est carré. Elle repose sur un socle en briques désassemblées.

INTERET : architectural paysager touristique historique artistique

Préciser :

ETAT ACTUEL : Médiocre

UTILISATION ACTUELLE :

QUALITE DES ABORDS : Médiocre

Préciser : Complètement envahie par la végétation, au bord du chemin qui mène à La Tuilerie. Elle est à peine visible ; présence d'un petit fossé devant le socle.

RESTAURATION

RESTAURATIONS A EFFECTUER : - Nettoyer les abords.
- Refaire le socle et la peinture de la croix.

COUT ESTIME :

INTERET DE LA RESTAURATION : Paysager.

- axe routier à proximité : Route communale.
- élément touristique à proximité : oui non

Dourgne (1,5 km environ). Croix du Baylou et oratoire de Mougness.

NOTES ET APPRECIATIONS DE L'ENQUETEUR :

REPERAGE DU PETIT PATRIMOINE

SIVOM DES PAYS DE L'AUTAN

COMMUNE DE DOURGNE

Juillet 1997



IDENTIFICATION

DO-CX-18

TYPE :

ADRESSE : Près de la métairie de la Barrabié. 81110 DOURGNE

ACCES : voiture à pied

PROPRIETAIRE :

La commune

DROIT DU SOL :

PARCELLAIRE :

DATATION : XIX ème

CONSTAT

DESCRIPTION : Croix de rogations en fer peinte en blanc très ouvragée dont les bras et le chef sont ornés d'entrelacs. Au croisillon, monogramme du Christ entouré de rayons.
Le socle est invisible car entièrement recouvert de lierre.

INTERET : architectural paysager touristique historique artistique

Préciser :

ETAT ACTUEL :

UTILISATION ACTUELLE :

QUALITE DES ABORDS :

Préciser : Le socle est caché par un buisson de troène et le lierre grimpe dessus. Au bord de la route.

RESTAURATION

RESTAURATIONS A EFFECTUER :

COUT ESTIME :

INTERET DE LA RESTAURATION : Paysager.

- axe routier à proximité : Route communale
 - élément touristique à proximité : oui non
- Dourgne (1 km).

NOTES ET APPRECIATIONS DE L'ENQUETEUR :

REPERAGE DU PETIT PATRIMOINE
SIVOM DES PAYS DE L'AUTAN

COMMUNE DE DOURGNE

Juillet 1997

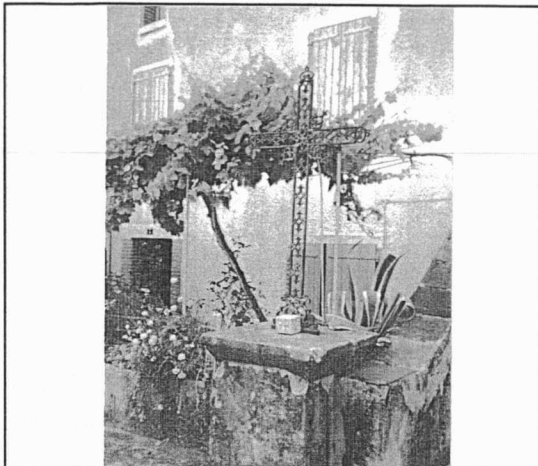

IDENTIFICATION

DO-CX-19

TYPE : Croix métallique

ADRESSE : Route de St Avit, n° 4
81110 DOURGNE

ACCES : voiture à pied

PROPRIETAIRE : Néant

DROIT DU SOL :

PARCELLAIRE : section A, sur la VC/ 3

DATATION : XIX ème, XX ème ?

CONSTAT

DESCRIPTION : Croix "de rogations" en fer forgé, ajourée, décorée au niveau du chef et des bras par des entrelacs terminés par des volutes. La base est plus décorée.
Elle repose sur un socle en pierre inséré dans un muret qui délimite la maison derrière.

INTERET : architectural paysager touristique historique artistique

Préciser :

ETAT ACTUEL : Très bon

UTILISATION ACTUELLE :

QUALITE DES ABORDS : Bonne

Préciser : Au bord de la route qui mène à St Avit.

RESTAURATION

RESTAURATIONS A EFFECTUER : Repeindre la croix.

COUT ESTIME :

INTERET DE LA RESTAURATION : Paysager car la croix se voit depuis la route
Près du GR 653.

- axe routier à proximité : Route communale.
- élément touristique à proximité : oui non

Nombreux éléments de la Bastide (cf. fiches).

NOTES ET APPRECIATIONS DE L'ENQUETEUR :

REPERAGE DU PETIT PATRIMOINE
SIVOM DES PAYS DE L'AUTAN

COMMUNE DE DOURGNE

Juillet 1997

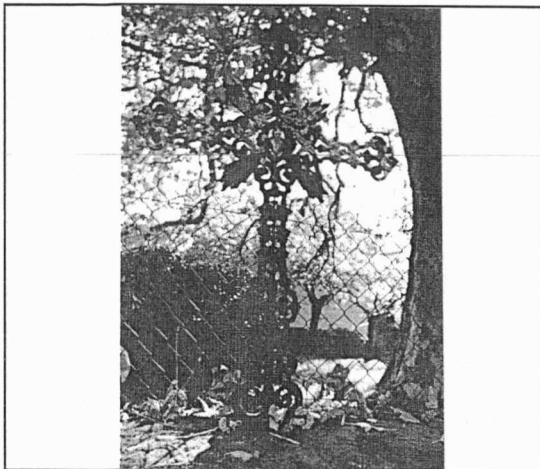

IDENTIFICATION

DO-CX-20

TYPE : Croix métallique

ADRESSE : Route de St Avit
81110 DOURGNE

ACCES : voiture à pied

PROPRIETAIRE : Public

La commune

DROIT DU SOL :

PARCELLAIRE : section A/2, sur la VC/3

DATATION : XIX ème

CONSTAT

DESCRIPTION : Croix en fer forgé très travaillée avec des rayons partant du centre et le coeur du Christ dans le croisillon. Elle est richement décorée d'entrelacs sur le fût et les bras.

INTERET : architectural paysager touristique historique artistique

Préciser :

ETAT ACTUEL : Très bon

UTILISATION ACTUELLE :

QUALITE DES ABORDS : Bonne

Préciser : A l'ombre d'un grand platane, au bord de la route.

RESTAURATION

RESTAURATIONS A EFFECTUER : Enlever les mousses et les lichens de la croix et du socle.

COUT ESTIME :

INTERET DE LA RESTAURATION : Esthétique.

- axe routier à proximité : D 146,

- élément touristique à proximité : oui non

NOTES ET APPRECIATIONS DE L'ENQUETEUR :

REPERAGE DU PETIT PATRIMOINE

SIVOM DES PAYS DE L'AUTAN

COMMUNE DE DOURGNE

Juillet 1997

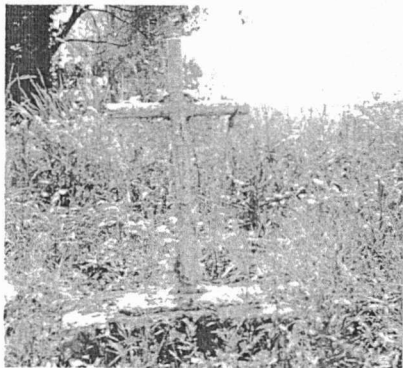

IDENTIFICATION

DO-CX-21

TYPE :

ADRESSE : Près de la métairie d'En Séguier.

ACCES : voiture à pied

PROPRIETAIRE :

La commune

DROIT DU SOL :

PARCELLAIRE :

DATATION :

CONSTAT

DESCRIPTION : Croix en fer forgé, blanche, imitant des écorces d'arbres, comme s'il s'agissait de deux bâtons maintenus en croix par une ficelle, matérialisée. Le fût et les bras sont entourés de feuilles de vigne.

Elle repose sur un socle en pierre carré envahi par la végétation.

INTERET : architectural paysager touristique historique artistique

Préciser :

ETAT ACTUEL :

UTILISATION ACTUELLE :

QUALITE DES ABORDS :

Préciser : Au croisement de deux routes, devant un chemin privé allant à En Séguier.

RESTAURATION

RESTAURATIONS A EFFECTUER : - Peinture à refaire.
- Dégager le socle de la végétation.
- Peut-être même il serait bon de rehausser la croix pour qu'elle soit plus visible de la route.

COUT ESTIME :

INTERET DE LA RESTAURATION : Paysager. Près du GR 653.

- axe routier à proximité : Route communale.
- élément touristique à proximité : oui non

Dourgne (1,5 km).

NOTES ET APPRECIATIONS DE L'ENQUETEUR :

Ressemble à la croix vue à En Calcat.

REPERAGE DU PETIT PATRIMOINE

SIVOM DES PAYS DE L'AUTAN

COMMUNE DE DOURGNE

Juillet 1997



IDENTIFICATION

DO-CX-22

TYPE :

ADRESSE : La Bastide
81110 DOURGNE

ACCES : voiture à pied

PROPRIETAIRE :

DROIT DU SOL :

PARCELLAIRE :

DATATION :

CONSTAT

DESCRIPTION : Croix en pierre toute simple reposant sur un socle en pierre plus haut que large et de forme pyramidale en haut. Il y a deux bornes en pierre de part et d'autre de la croix.

INTERET : architectural paysager touristique historique artistique

Préciser :

ETAT ACTUEL :

UTILISATION ACTUELLE :

QUALITE DES ABORDS :

Préciser : A l'ombre d'arbres et d'arbustes, au bord du chemin.

RESTAURATION

RESTAURATIONS A EFFECTUER : Dégager les ronces. Nettoyer les bornes.

COUT ESTIME :

INTERET DE LA RESTAURATION : Esthétique.
Non loin du GR 653.

- axe routier à proximité : Route communale.
- élément touristique à proximité : oui non

Abbaye d'En Calcat et autres éléments sur La Bastide (cf. fiches).

NOTES ET APPRECIATIONS DE L'ENQUETEUR :

Cette croix est à côté du puits.

REPERAGE DU PETIT PATRIMOINE
SIVOM DES PAYS DE L'AUTAN

COMMUNE DE DOURGNE

Juillet 1997



IDENTIFICATION

DO-CX-23

TYPE : Croix

ADRESSE : En Calcat
81110 DOURGNE

ACCES : voiture à pied

PROPRIETAIRE : Néant

DROIT DU SOL :

PARCELLAIRE :

DATATION :

CONSTAT

DESCRIPTION : Croix blanche imitant deux rondins de bois liés par une corde et portant le Christ. Elle est très ornementée : fleurs, joncs, feuilles de vignes entourant les bras. Elle repose sur un muret en pierre.

INTERET : architectural paysager touristique historique artistique

Préciser :

ETAT ACTUEL : Très bon

UTILISATION ACTUELLE :

QUALITE DES ABORDS : Moyenne

Préciser : Sur le mur d'une propriété au bord de la route qui est très fréquentée.

RESTAURATION

RESTAURATIONS A EFFECTUER : Peinture.

COUT ESTIME :

INTERET DE LA RESTAURATION : Touristique, symbolique.

- axe routier à proximité : D 14, D 85
- élément touristique à proximité : oui non

Abbaye d'En Calcat.
Fontaine (cf. fiche DO-FON-01).

NOTES ET APPRECIATIONS DE L'ENQUETEUR :

Cette croix est située face à la fontaine et pourrait bénéficier des aménagements de celle-ci.

REPERAGE DU PETIT PATRIMOINE
SIVOM DES PAYS DE L'AUTAN

COMMUNE DE DOURGNE

Juillet 1997

IDENTIFICATION

DO-DI-01

TYPE : Divers

ADRESSE : 4, av. de Sorèze
81110 DOURGNE

ACCES : voiture à pied

PROPRIETAIRE : Privé

Mme et M. SAOUT

DROIT DU SOL :

PARCELLAIRE :

DATATION :



CONSTAT

DESCRIPTION : Portail monumental constitué de piliers en pierre terminés par des entablements surmontés de boules et d'une grille en fer forgé.
Celle-ci est composée de tiges verticales, de losanges et de fers de lance.

INTERET : architectural paysager touristique historique artistique

Préciser :

ETAT ACTUEL : Bon

UTILISATION ACTUELLE : Donne sur le jardin de la maison.

QUALITE DES ABORDS : Bonne

Préciser : Bord de route.

RESTAURATION

RESTAURATIONS A EFFECTUER : - Des pierres se desquamant.
- Peinture de la grille.

COUT ESTIME :

INTERET DE LA RESTAURATION : Paysager.

- axe routier à proximité : D 85.

- élément touristique à proximité : oui non

Abbayes bénédictines d'En Calcat et Ste Scolastique.

NOTES ET APPRECIATIONS DE L'ENQUETEUR :

On trouve un portail similaire avenue Dom Romain.

REPERAGE DU PETIT PATRIMOINE
SIVOM DES PAYS DE L'AUTAN

COMMUNE DE DOURGNE

JUIN 1998

IDENTIFICATION

DO-DI-02

TYPE : Divers

ADRESSE : Avenue Dom Romain Banquet
81110 DOURGNE

ACCES : voiture à pied

PROPRIETAIRE : Privé

DROIT DU SOL :

PARCELLAIRE :

DATATION :

CONSTAT

DESCRIPTION : Portail monumental constitué de piliers en granit, terminés par des entablements et d'une grille en fer forgé. Celle-ci est composée d'une partie métallique pleine avec les initiales "M-E" sur chaque vantail, d'une partie intermédiaire ajourée de quadrilobes et de tiges verticales terminées en fers de lance.

INTERET : architectural paysager touristique historique artistique

Préciser :

ETAT ACTUEL : Bon

UTILISATION ACTUELLE : Donne sur le jardin de la maison.

QUALITE DES ABORDS : Bonne

Préciser : Bord de route.

RESTAURATION

RESTAURATIONS A EFFECTUER : Peinture de la grille.

COUT ESTIME :

INTERET DE LA RESTAURATION : Paysager.

- axe routier à proximité : D 85.
- élément touristique à proximité : oui non

Abbayes Bénédictines d'En Calcat et Ste Scolastique.

NOTES ET APPRECIATIONS DE L'ENQUETEUR :

Ce portail appartient à une série de ce genre, notamment sur cette avenue.

REPERAGE DU PETIT PATRIMOINE
SIVOM DES PAYS DE L'AUTAN

COMMUNE DE DOURGNE

Juin 1998

IDENTIFICATION

DO-DI-03

TYPE : Divers

ADRESSE : Avenue Dom Romain Banquet
81110 DOURGNE

ACCES : voiture à pied

PROPRIETAIRE : Privé

DROIT DU SOL :

PARCELLAIRE :

DATATION :

CONSTAT

DESCRIPTION : Portail monumental constitué de piliers en pierres terminés par des entablements surmontés de boules (il en manque une au pilier de gauche) et d'une grille en fer forgé.
Celle-ci est composée de tiges verticales, de volutes et de fers de lance.

INTERET : architectural paysager touristique historique artistique

Préciser :

ETAT ACTUEL : Bon

UTILISATION ACTUELLE : Donne sur le jardin et la maison.

QUALITE DES ABORDS : Bonne

Préciser : Bord de route.

RESTAURATION

RESTAURATIONS A EFFECTUER : - Eliminer les mousses des piliers.
- Repeindre la grille.

COUT ESTIME :

INTERET DE LA RESTAURATION : Paysager.

- axe routier à proximité : D 85.
- élément touristique à proximité : oui non

Abbayes Bénédictines d'En Calcat et Ste Scolastique.

NOTES ET APPRECIATIONS DE L'ENQUETEUR :

Ce portail appartient à une série de ce genre, notamment sur cette avenue.

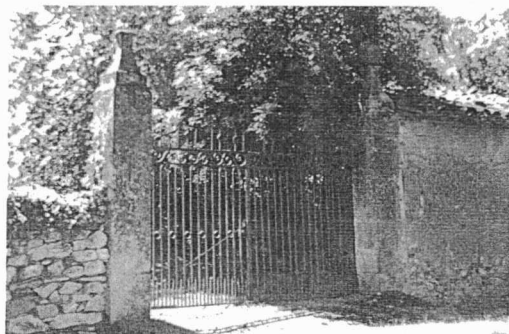

REPERAGE DU PETIT PATRIMOINE
SIVOM DES PAYS DE L'AUTAN

COMMUNE DE DOURGNE

Juin 1998

IDENTIFICATION

DO-DI-04

TYPE :

ADRESSE : Avenue Dom Romain
81110 DOURGNE

ACCES : voiture à pied

PROPRIETAIRE :

Mme LACROIX

DROIT DU SOL :

PARCELLAIRE :

DATATION :



CONSTAT

DESCRIPTION : Portail monumental constitué de piliers en pierres terminés par des entablements surmontés de boules et d'une grille en fer forgé.
Celle-ci est composée de tiges verticales, de losanges et de fers de lance.
Un petit portillon à droite du portail subsiste encore.

INTERET : architectural paysager touristique historique artistique

Préciser :

ETAT ACTUEL :

UTILISATION ACTUELLE :

QUALITE DES ABORDS :

Préciser : Près de la D 85, en retrait.

RESTAURATION

RESTAURATIONS A EFFECTUER : - Restaurer le portail qui est en mauvais état (quelques tiges métalliques manquent).
- Nettoyer les piliers.

COUT ESTIME :

INTERET DE LA RESTAURATION : Paysager.

- axe routier à proximité : D 85.

- élément touristique à proximité : oui non

Abbayes Bénédictines d'En Calcat et Ste Scolastique.

NOTES ET APPRECIATIONS DE L'ENQUETEUR :

On trouve un portail similaire 4 av. de Sorèze.

REPERAGE DU PETIT PATRIMOINE
SIVOM DES PAYS DE L'AUTAN

COMMUNE DE DOURGNE

Juin 1998



IDENTIFICATION

DO-DI-05

TYPE : Divers

ADRESSE : La Cave
81110 DOURGNE

ACCES : voiture à pied

PROPRIETAIRE : Privé

DROIT DU SOL :

PARCELLAIRE :

DATATION :

CONSTAT

DESCRIPTION : Portillon en fer forgé, peint en blanc, d'un jardinnet cantonné de deux piliers de section carrée. Ils sont surmontés de deux boules sculptées.

INTERET : architectural paysager touristique historique artistique

Préciser :

ETAT ACTUEL : Bon

UTILISATION ACTUELLE :

QUALITE DES ABORDS : Bonne

Préciser :

RESTAURATION

RESTAURATIONS A EFFECTUER : - Eliminer les mousses.
- Fissure d'un des poteaux à reprendre.

COUT ESTIME :

INTERET DE LA RESTAURATION : Paysager.

- axe routier à proximité : Route communale;
- élément touristique à proximité : oui non

Chemin de randonnée. Dourgne (1 km environ). Sentier de randonnée le PR "Le vent d'Autan". Oratoire de Monqués. Eglise St Stapin.

NOTES ET APPRECIATIONS DE L'ENQUETEUR :

REPERAGE DU PETIT PATRIMOINE
SIVOM DES PAYS DE L'AUTAN

COMMUNE DE DOURGNE

Juillet 1998

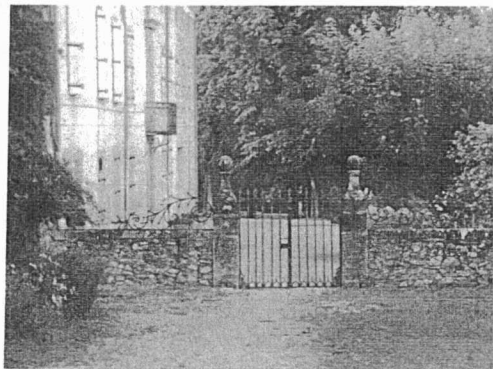

IDENTIFICATION

DO-DI-06

TYPE :

ADRESSE :

ACCES : voiture à pied

PROPRIETAIRE :

DROIT DU SOL :

PARCELLAIRE :

DATATION :

CONSTAT

DESCRIPTION : Portail monumental constitué de piliers en pierres terminés par des socles évasés à leur base et supportant des boules.
Grille métallique composée de tiges verticales et de demi-cercle terminés en fers de lance.

INTERET : architectural paysager touristique historique artistique

Préciser : Marque l'entrée de la propriété.

ETAT ACTUEL :

UTILISATION ACTUELLE : Accès à la propriété.

QUALITE DES ABORDS :

Préciser :

RESTAURATION

RESTAURATIONS A EFFECTUER :

COUT ESTIME :

INTERET DE LA RESTAURATION :

- axe routier à proximité : Rue du village menant à la D 85.
- élément touristique à proximité : oui non

Le village. Abbayes d'En Calcat et de Ste Scolastique.

NOTES ET APPRECIATIONS DE L'ENQUETEUR :

REPERAGE DU PETIT PATRIMOINE
SIVOM DES PAYS DE L'AUTAN

COMMUNE DE DOURGNE

Juillet 1997



IDENTIFICATION

DO-DI-07

TYPE :

ADRESSE : Limatgé
81110 DOURGNE

ACCES : voiture à pied

PROPRIETAIRE :

La commune

DROIT DU SOL :

PARCELLAIRE : section C, la Montagnarié.

DATATION : XX^{ème}

CONSTAT

DESCRIPTION : Table d'orientation constituée d'un grand socle de granit.

INTERET : architectural paysager touristique historique artistique

Préciser :

ETAT ACTUEL :

UTILISATION ACTUELLE :

QUALITE DES ABORDS :

Préciser :

RESTAURATION

RESTAURATIONS A EFFECTUER :

COUT ESTIME :

INTERET DE LA RESTAURATION : Cette table offre un panorama imprenable du Mont Alic (792 m) au coeur du parc naturel régional du Haut Languedoc. Elle est située non loin du GR 7.

- axe routier à proximité : Route communale.
- élément touristique à proximité : oui non

Château de Limatgé. Vallée des gorges du Taurou. Croix de Montalric (cf. fiche DO-CX-29).

NOTES ET APPRECIATIONS DE L'ENQUETEUR :

REPERAGE DU PETIT PATRIMOINE
SIVOM DES PAYS DE L'AUTAN

COMMUNE DE DOURGNE

Juillet 1997

IDENTIFICATION

DO-DI-08

TYPE : Divers

ADRESSE : Devant l'église de
81110 Dourgne

ACCES : voiture à pied

PROPRIETAIRE : Public

La commune

DROIT DU SOL :

PARCELLAIRE :

DATATION : 1920



CONSTAT

DESCRIPTION : Monument aux morts érigé à la mémoire des Dougnols morts pour leur patrie. Il s'agit d'une simple colonne blanche de forme pyramidale et surmontée d'un coq. Sur la face principale de la colonne sont apposées la croix de Lorraine, une gerbe et une autre croix ; à ses pieds il y a des obus et un petit canon offert à la commune de Dourgne comme trophée de la guerre 1914-1918.

INTERET : architectural paysager touristique historique artistique

Préciser :

ETAT ACTUEL : Très bon

UTILISATION ACTUELLE :

QUALITE DES ABORDS : Très bonne

Préciser : Dans un jardinnet entouré d'une grille avec des arbustes aux quatre coins et des rosiers.

RESTAURATION

RESTAURATIONS A EFFECTUER :

COUT ESTIME :

INTERET DE LA RESTAURATION : Historique;

- axe routier à proximité : Route communale.

- élément touristique à proximité : oui non

L'église St Pierre, la fontaine (cf fiche DO-FON-06).

NOTES ET APPRECIATIONS DE L'ENQUETEUR :

C'est un élément important de la place avec la fontaine devant l'église.

REPERAGE DU PETIT PATRIMOINE
SIVOM DES PAYS DE L'AUTAN

COMMUNE DE DOURGNE

Juillet 1997

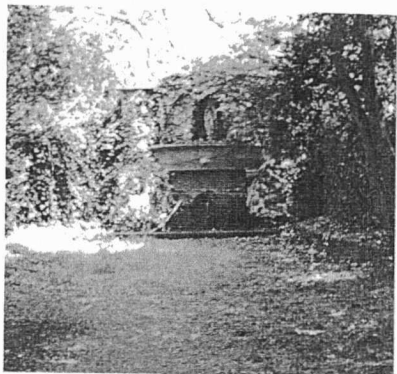

IDENTIFICATION

DO-DI-09

TYPE : Divers

ADRESSE : La Cave
81110 DOURGNE

ACCES : voiture à pied

PROPRIETAIRE : Privé

Famille du colonnel Abrial ?

DROIT DU SOL :

PARCELLAIRE : section C/2, parc. 381

DATATION :

CONSTAT

DESCRIPTION : Oratoire constitué de deux piliers en pierre très renforcé à la base. Sur la partie haute, une niche abrite une statue de la Vierge.
Dans la partie basse, il y a une fontaine.
De part et d'autre de l'oratoire, partent deux murets en pierre.

INTERET : architectural paysager touristique historique artistique

Préciser : Dévotion.

ETAT ACTUEL : Bon

UTILISATION ACTUELLE :

QUALITE DES ABORDS : Très bonne

Préciser : Dans le même jardinet que le bassin.

RESTAURATION

RESTAURATIONS A EFFECTUER :

COUT ESTIME :

INTERET DE LA RESTAURATION :

- axe routier à proximité : Route communale
- élément touristique à proximité : oui non

Dourgne, Oratoire de Mougnez, église de St Stapin. Bassin de la Cave (privé) et le Moulin. Sentier de randonnée : PR "le Vent d'Autan".

NOTES ET APPRECIATIONS DE L'ENQUETEUR :

Cet oratoire confère au lieu un caractère mystique.

REPERAGE DU PETIT PATRIMOINE
SIVOM DES PAYS DE L'AUTAN

COMMUNE DE DOURGNE

Juillet 1997

IDENTIFICATION

DO-DI-10

TYPE : Divers

ADRESSE : Le cimetière
81110 DOURGNE

ACCES : voiture à pied

PROPRIETAIRE : Public

La commune

DROIT DU SOL :

PARCELLAIRE :

DATATION :

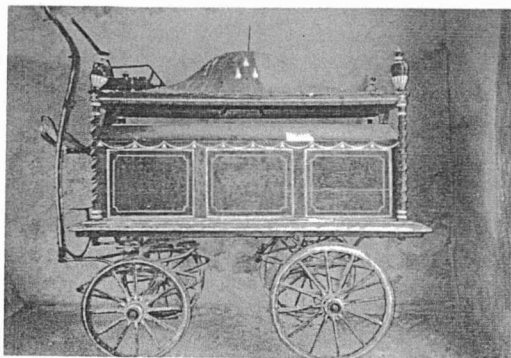

CONSTAT

DESCRIPTION : Corbillard en bois monté sur des roues à ressort. Sur celles-ci, prend place le corps de la voiture cantonné de colonnes torsées, chapeautées par des décorations. Sur l'ensemble du corbillard noir, des moulures blanches, en trompe-l'oeil, creusent élégamment le volume.

INTERET : architectural paysager touristique historique artistique

Préciser :

ETAT ACTUEL : Bon

UTILISATION ACTUELLE :

QUALITE DES ABORDS : Très bonne

Préciser : Dans une salle du cimetière.

RESTAURATION

RESTAURATIONS A EFFECTUER : - Peinture.
- Remettre en marche.

COUT ESTIME :

INTERET DE LA RESTAURATION : Historique.

- axe routier à proximité : D 12.
- élément touristique à proximité : oui non

NOTES ET APPRECIATIONS DE L'ENQUETEUR :

Ce corbillard, témoin d'une époque révolue, pourrait être exposé dans un musée.

REPERAGE DU PETIT PATRIMOINE
SIVOM DES PAYS DE L'AUTAN

COMMUNE DE DOURGNE

Juillet 1997

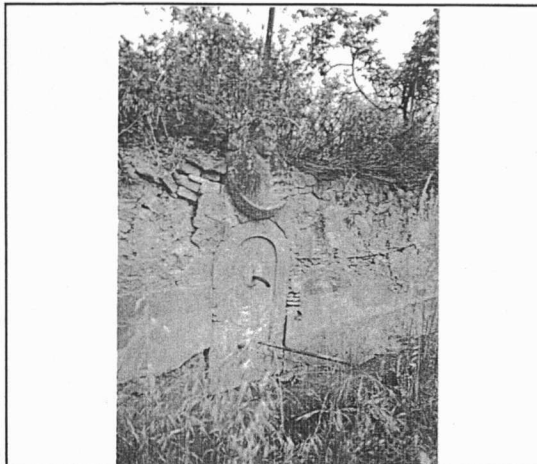

IDENTIFICATION

DO-FON-01

TYPE : Fontaine

ADRESSE : Hameau d'En Calcat
81110 DOURGNE

ACCES : voiture à pied

PROPRIETAIRE : Néant

DROIT DU SOL :

PARCELLAIRE : section B/1, parc. 796

DATATION : XIX ème

CONSTAT

DESCRIPTION : Fontaine en pierre représentant le visage d'une femme : l'histoire dit que c'est Marc Galin, architecte à Castres, qui pris pour épouse une demoiselle du hameau d' En Calcat, et sculpta son visage encadré de la coiffe traditionnelle, en cadeau de mariage.

Une inscription en français et en Occitan est gravée sur le buste de forme arrondi : "buvez à volonté", 1862.

Elle s'appuie sur un muret en pierre (qui est fendillé). Le conduit de l'eau est rouillé.

INTERET : architectural paysager touristique historique artistique

Préciser :

ETAT ACTUEL : Médiocre

UTILISATION ACTUELLE :

QUALITE DES ABORDS : Médiocre

Préciser : Le long de la D.85 où la circulation est relativement dense.
Herbes et dépôt de détritux à côté.

RESTAURATION

RESTAURATIONS A EFFECTUER : Rejoindoyer le muret et le reconsolider (il semble pencher dangereusement vers la route). Remettre en valeur la statue et les inscriptions. Refaire couler la source.

COUT ESTIME :

INTERET DE LA RESTAURATION : La fontaine est proche de l'abbaye d'En Calcat, donc intérêt touristique.

- axe routier à proximité : D 14, D 85.
- élément touristique à proximité : oui non

Abbaye d'En Calcat.
Croix (cf. fiche DO-CX-57).

NOTES ET APPRECIATIONS DE L'ENQUETEUR :

Peut-être il serait bon d'emménager un passage depuis le parking de l'Abbaye avec ralentisseur pour les voitures et passage piétonnier bien protégé.

REPERAGE DU PETIT PATRIMOINE
SIVOM DES PAYS DE L'AUTAN

COMMUNE DE DOURGNE

Juillet 1997

IDENTIFICATION

DO-FON-02

TYPE :

ADRESSE :

ACCES : voiture à pied

PROPRIETAIRE :

La commune

DROIT DU SOL :

PARCELLAIRE :

DATATION : XVIII^{ème}



CONSTAT

DESCRIPTION : Grand bassin circulaire rempli d'eau et poissonneux avec en son centre trois murets en parpaings de formes convexes sur lesquels repose un imposant pilier très travaillé (feuilles) soutenant une seconde vasque.

A l'angle des trois murets prennent place des têtes de lions crachant l'eau. Actuellement un seul des trois conduits fonctionne. Autrefois il y avait une potence en fer forgé au milieu qui est utilisée aujourd'hui sur les allées comme lampadaire.

INTERET : architectural paysager touristique historique artistique

Préciser :

ETAT ACTUEL :

UTILISATION ACTUELLE :

QUALITE DES ABORDS :

Préciser : Sur la place de l'église, à côté du monument au mort.

RESTAURATION

RESTAURATIONS A EFFECTUER : - Peinture de la vasque et de son pillier.
- Murets à remettre en valeur.
- Potence en fer forgé à remettre en place car la fontaine est "défigurée" sans elle.

COUT ESTIME :

INTERET DE LA RESTAURATION : Paysager : mise en valeur de la place.

- axe routier à proximité : Route communale.
- élément touristique à proximité : oui non

L'église St Pierre. Le monument aux morts

NOTES ET APPRECIATIONS DE L'ENQUETEUR :

Cette fontaine remise en état pourrait peut-être figurer sur l'inventaire des monuments de France.

REPERAGE DU PETIT PATRIMOINE
SIVOM DES PAYS DE L'AUTAN

COMMUNE DE DOURGNE

Juillet 1997



IDENTIFICATION

DO-FON-03

TYPE : Fontaine

ADRESSE : Au bas de la côte des Moulins
81110 DOURGNE

ACCES : voiture à pied

PROPRIETAIRE : Public

La commune

DRIT DU SOL :

PARCELLAIRE :

DATATION : XX ème

CONSTAT

DESCRIPTION : Borne fontaine incrustée dans le mur qui a la même forme que la borne fontaine de la rue Carrié.
Le conduit d'eau a disparu mais il reste une dalle en pierre sur laquelle il y a un système d'évacuation d'eau.

INTERET : architectural paysager touristique historique artistique

Préciser :

ETAT ACTUEL : Médiocre

UTILISATION ACTUELLE :

QUALITE DES ABORDS : Bonne

Préciser : Au coin d'une rue qui mène à l'église, face à la maison de Mme Rivière contre laquelle prend place une plaque commémorative.

RESTAURATION

RESTAURATIONS A EFFECTUER : Remise en état de l'ensemble.

COUT ESTIME :

INTERET DE LA RESTAURATION : Paysager, historique et touristique.
Richesse du patrimoine villageois.

- axe routier à proximité : Route communale.
- élément touristique à proximité : oui non

Abbayes bénédictines d'En Calcat et de St Scolastique.

NOTES ET APPRECIATIONS DE L'ENQUETEUR :

REPERAGE DU PETIT PATRIMOINE
SIVOM DES PAYS DE L'AUTAN

COMMUNE DE DOURGNE

Juillet 1997



IDENTIFICATION

DO-FON-04

TYPE :

ADRESSE : Rue Valentine Carrié
81110 DOURGNE

ACCES : voiture à pied

PROPRIETAIRE :

La commune

DROIT DU SOL :

PARCELLAIRE :

DATATION :

CONSTAT

DESCRIPTION : Borne fontaine en pierre arrondie au sommet de 1m de haut environ sur 0.50 cm environ.
Au centre il y a un creusement en forme de borne.
Le conduit qui amenait l'eau est encore présent. La pierre s'effrite en bas .

INTERET : architectural paysager touristique historique artistique

Préciser :

ETAT ACTUEL :

UTILISATION ACTUELLE : Aucune ; elle ne fonctionne plus depuis trois ans.

QUALITE DES ABORDS :

Préciser : Dans une petite rue où peu de voitures passent car elle se termine par un escalier.
Présence de gouttières à côté peu esthétiques.

RESTAURATION

RESTAURATIONS A EFFECTUER : - Faire venir l'eau à nouveau.
- Système d'évacuation à revoir.
- Réparer les effritements de la pierre.

COUT ESTIME :

INTERET DE LA RESTAURATION : Paysager. Historique. Richesse du patrimoine villageois.

- axe routier à proximité :
- élément touristique à proximité : oui non

Abbayes d'En Calcat et Ste Scolastique

NOTES ET APPRECIATIONS DE L'ENQUETEUR :

Il y a deux bornes fontaines de ce type à Dourgne.

REPERAGE DU PETIT PATRIMOINE
SIVOM DES PAYS DE L'AUTAN

COMMUNE DE DOURGNE

Juillet 1997



IDENTIFICATION

DO-FON-05

TYPE : Fontaine

ADRESSE : La Cave
81110 DOURGNE

ACCES : voiture à pied

PROPRIETAIRE : Privé

Famille du colonel Abrial ?

DROIT DU SOL :

PARCELLAIRE : section C/2, parc.381

DATATION :

CONSTAT

DESCRIPTION : Bassin rectangulaire (7 m x 1 m) alimenté par un mince filet d'eau continu.

INTERET : architectural paysager touristique historique artistique

Préciser :

ETAT ACTUEL : Moyen

UTILISATION ACTUELLE : Les propriétaires puisent à la source pour arroser.

QUALITE DES ABORDS : Très bonne

Préciser : Site très bien isolé car éloigné des routes départementales et au milieu de la verdure : placette avec platane, banc au bord du chemin. Sentier de randonnée à proximité, le PR "le vent d'Autan".

RESTAURATION

RESTAURATIONS A EFFECTUER : - Nettoyer l'auge
- Remettre la source dans son état initial.

COUT ESTIME :

INTERET DE LA RESTAURATION : Paysager, historique : la fontaine fait partie d'un ensemble témoignant des usages passés.

- axe routier à proximité : Route communale.
- élément touristique à proximité : oui non

Non loin de Dourgne. Oratoire de Mougnes. Eglise St Stapin.

Oratoire, moulin, bassin de La Cave (privé).

NOTES ET APPRECIATIONS DE L'ENQUETEUR :

REPERAGE DU PETIT PATRIMOINE
SIVOM DES PAYS DE L'AUTAN

COMMUNE DOURGNE

Juillet 1997



IDENTIFICATION

DO-F-01

TYPE :

ADRESSE : La Bastide
81110 DOURGNE

ACCES : voiture à pied

PROPRIETAIRE :

DROIT DU SOL :

PARCELLAIRE :

DATATION :

CONSTAT

DESCRIPTION : Four classique. La voûte est en train de s'effondrer. L'abri du four est en bon état, construit en pierre et recouvert d'un enduit. Toiture à deux pans, en tuiles canals.
Le linteau et les jambages de la porte d'entrée sont en briques, alors que la maçonnerie est de pierres et moellons. La porte n'est plus en place.
La charpente de la baraque abritant le four est en très mauvais état et l'ensemble est laissé à l'abandon.

INTERET : architectural paysager touristique historique artistique

Préciser :

ETAT ACTUEL :

UTILISATION ACTUELLE : Aucune

QUALITE DES ABORDS :

Préciser : Envahi par les arbustes et les ronces.

RESTAURATION

RESTAURATIONS A EFFECTUER : - Reconsolider la voûte.
- Restaurer la charpente de l'abri et le débarrasser de ses ordures .
- Soigner les abords.

COUT ESTIME :

INTERET DE LA RESTAURATION : Esthétique. Four visible depuis la route de St Avit. Impact paysager fort.

- axe routier à proximité :

- élément touristique à proximité : oui non

NOTES ET APPRECIATIONS DE L'ENQUETEUR :

Ce four fait partie d'un ensemble riche de l'histoire locale. La métairie située le long du chemin qui mène au four est très belle. En fait il s'agit de deux métairies séparées par des étables ou granges.

REPERAGE DU PETIT PATRIMOINE
SIVOM DES PAYS DE L'AUTAN

COMMUNE DE DOURGNE

Juillet 1998



IDENTIFICATION

DO-F-02

TYPE : Four abrité

ADRESSE : En Gout
81110 DOURGNE

ACCES : voiture à pied

PROPRIETAIRE : Privé

M. HERVE

DROIT DU SOL :

PARCELLAIRE :

DATATION :

CONSTAT

DESCRIPTION : Four abrité en très mauvais état. La voûte du four et la toiture de l'abri se sont effondrées. Murs en pierres, enduits. Le couronnement des murs et les angles sont soulignés d'une bande de peinture blanche.

INTERET : architectural paysager touristique historique artistique

Préciser : Témoin de pratiques anciennes .

ETAT ACTUEL : Mauvais

UTILISATION ACTUELLE : Aucune.

QUALITE DES ABORDS : Moyenne

Préciser :

RESTAURATION

RESTAURATIONS A EFFECTUER : - Toiture à refaire.
- Four à reprendre.

COUT ESTIME :

INTERET DE LA RESTAURATION : Participe à la valorisation des abords de la propriété.

- axe routier à proximité : D 12.
- élément touristique à proximité : oui non

Abbaye d'En Calcat.

NOTES ET APPRECIATIONS DE L'ENQUETEUR :

REPERAGE DU PETIT PATRIMOINE
SIVOM DES PAYS DE L'AUTAN

COMMUNE DE DOURGNE

Juillet 1997

IDENTIFICATION

DO-MO-01

TYPE :

ADRESSE : La Montagnarié
81110 DOURGNE

ACCES : voiture à pied

PROPRIETAIRE :

M. et Mme DOR
Moulin du Baylou
81110 DOURGNE
DROIT DU SOL :

PARCELLAIRE : section C.4, parc. 592

DATATION : XVII ème

CONSTAT

DESCRIPTION : Moulin à eau qui se trouve sous la maison ; il ne subsiste de celui-ci qu'une meule.
Il a appartenu à Jacques Chazottes.

INTERET : architectural paysager touristique historique artistique

Préciser :

ETAT ACTUEL :

UTILISATION ACTUELLE : Aucune.

QUALITE DES ABORDS :

Préciser : Près de la maison et du ruisseau assez large. Sur la route de l'oratoire de Mouniès. Très ombragé.

RESTAURATION

RESTAURATIONS A EFFECTUER :

COUT ESTIME :

INTERET DE LA RESTAURATION :

- axe routier à proximité : Route communale.
- élément touristique à proximité : oui non

Oratoire de Mouniès.

NOTES ET APPRECIATIONS DE L'ENQUETEUR :

Il s'agit d'une résidence secondaire pour les propriétaires actuels qui sont de Toulouse.
Aucune visite n'a été possible car ils ne sont pas souvent là.

REPERAGE DU PETIT PATRIMOINE
SIVOM DES PAYS DE L'AUTAN

COMMUNE DE DOURGNE

Juillet 1997

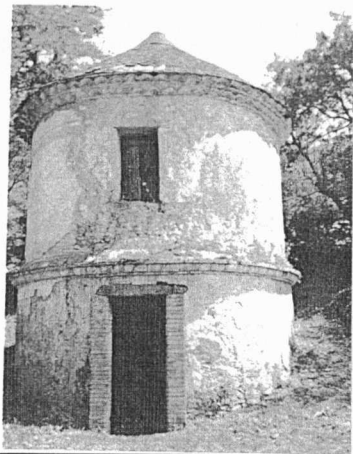

IDENTIFICATION

DO-PG-01

TYPE : Pigeonnier tour

ADRESSE : La Cave
81110 DOURGNE

ACCES : voiture à pied

PROPRIETAIRE : Privé

La famille du colonel Abrial ?

DROIT DU SOL :

PARCELLAIRE : section C/2 parc. 381

DATATION :

CONSTAT

DESCRIPTION : Pigeonnier tour d'environ 6 m de diamètre coiffé d'un toit en ardoises qui s'appuie sur une génoise double. Il ressemble à une "borie" : construction provençale en pierre sèche. Construction voûtée avec une porte au rez de chaussée avec linteau en bois et des montants en briques, une fenêtre au premier étage. Un bandeau de pierre au-dessus de la porte allège la construction. Un revêtement grossier habille les murs. Accès direct au premier étage par l'arrière car il est construit sur un terrain en pente.

INTERET : architectural paysager touristique historique artistique

Préciser :

ETAT ACTUEL : Moyen

UTILISATION ACTUELLE :

QUALITE DES ABORDS : Très bonne

Préciser : Sur une petite placette naturelle à côté de la ferme ; arbres et arbustes tout autour. Chemin de randonnée à proximité.

RESTAURATION

RESTAURATIONS A EFFECTUER : Enduit. Réfection des portes. Rejoindre les murs et les fissures. Restaurer le plancher à l'intérieur qui est troué. Enlever la végétation qui s'insère dans les fissures du mur. Certaines margelles de la randière sont à revoir.

COUT ESTIME :

INTERET DE LA RESTAURATION : Paysager, historique.

- axe routier à proximité : Route communale.
- élément touristique à proximité : oui non

Dourgne (1km environ). Oratoire de Mognés. Eglise St Stapin.
Chemin de randonnée. Sentier de randonnée : PR "le Vent d'Autan".

NOTES ET APPRECIATIONS DE L'ENQUETEUR :

REPERAGE DU PETIT PATRIMOINE
SIVOM DES PAYS DE L'AUTAN

COMMUNE DE DOURGNE

Juillet 1997



IDENTIFICATION

DO-PG-02

TYPE : Pigeonnier sur piliers

ADRESSE : face au lotissement du Taurou
81110 DOURGNE

ACCES : voiture à pied

PROPRIETAIRE : Privé

M. Edmond REY

DROIT DU SOL :

PARCELLAIRE : section D, parc. 105

DATATION : XVIII ème

CONSTAT

DESCRIPTION : Pigeonnier de forme quadrangulaire (la plus courante) sur piliers appareillés de blocs cylindriques, surmontés de protections pour les rongeurs.
Toitures à quatre pans et lanternau en ardoises : entre les deux prennent place les plages d'envol.
Les façades sont crépies depuis la récente restauration de 1994 par les compagnons bâtisseurs ; les fins colombages d'origine ont disparu.

INTERET : architectural paysager touristique historique artistique

Préciser :

ETAT ACTUEL : Très bon

UTILISATION ACTUELLE : Décorative.

QUALITE DES ABORDS : Très bonne

Préciser : Au milieu du pré ; vue depuis le village qui est en hauteur par rapport au pigeonnier.
Attrait touristique.

RESTAURATION

RESTAURATIONS A EFFECTUER : Terminées.

COUT ESTIME :

INTERET DE LA RESTAURATION : Malgré la disparition de ses colombages, ce pigeonnier est une figure de l'architecture traditionnelle de la région.

- axe routier à proximité :

- élément touristique à proximité : oui non

Le village.

NOTES ET APPRECIATIONS DE L'ENQUETEUR :

On remarque douze trous dans la plage d'envol (12 sur une planche), ce qui indique la richesse du propriétaire.

REPERAGE DU PETIT PATRIMOINE
SIVOM DES PAYS DE L'AUTAN

COMMUNE DE DOURGNE

Juillet 1997

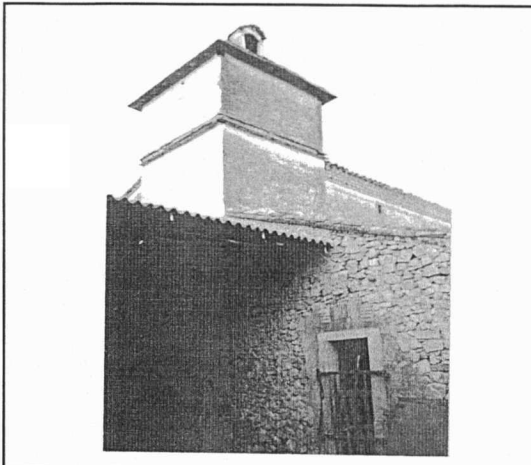

IDENTIFICATION

DO-PG-03

TYPE : Pigeonnier tour

ADRESSE : Parisot Bas
81110 DOURGNE

ACCES : voiture à pied

PROPRIETAIRE : Privé

M. et Mme GAU

DROIT DU SOL :

PARCELLAIRE :

DATATION :

CONSTAT

DESCRIPTION : Pigeonnier tour carré avec une toiture en ardoise surmontée d'une lucarne.
Il n'y a pas de plage d'envol, peut-être est-elle tombée ?
Le seul accès au pigeonnier se fait par le premier étage qui donne sur une grange.

INTERET : architectural paysager touristique historique artistique

Préciser : Fait partie intégrante de la métairie construite en même temps que les autres bâtiments autour.

ETAT ACTUEL : Moyen

UTILISATION ACTUELLE :

QUALITE DES ABORDS : Bonne

Préciser : Près d'une grange et entouré par les champs de la propriété.

RESTAURATION

RESTAURATIONS A EFFECTUER : La toiture.

COUT ESTIME : Selon les compagnons de France : 8000 F.

INTERET DE LA RESTAURATION : Touristique et paysager.

- axe routier à proximité : Route communale.
- élément touristique à proximité : oui non

NOTES ET APPRECIATIONS DE L'ENQUETEUR :

Les métayers se sont succédés rapidement sur ce domaine et aucun n'a pris la peine de faire des restaurations.
Par contre M. Gau, qui élève quelques chevaux, veut restaurer mais ne peut en supporter le coût totalement.
Il a aussi pour projet de créer un petit camping autour de la métairie (emplacement pour 5 ou 6 caravanes).

REPERAGE DU PETIT PATRIMOINE
SIVOM DES PAYS DE L'AUTAN

COMMUNE DE DOURGNE

Juillet 1997



IDENTIFICATION

DO-PG-04

TYPE : Pigeonnier sur piliers

ADRESSE : La Bastide
81110 DOURGNE

ACCES : voiture à pied

PROPRIETAIRE : Privé

M. FABRE

DROIT DU SOL :

PARCELLAIRE :

DATATION :

CONSTAT

DESCRIPTION : Pigeonnier sur pilier avec une toiture en ardoise surmonté d'un lanternau avec plage d'envol.
Les façades sont en briquettes recouvertes d'un enduit, et les angles sont bâtis en pierre de taille.
Il est porté par des colonnes de blocs cylindriques en pierres.

INTERET : architectural paysager touristique historique artistique

Préciser :

ETAT ACTUEL : Bon

UTILISATION ACTUELLE : Aucune

QUALITE DES ABORDS : Bonne

Préciser : Il est caché par des arbres et arbustes, près d'un chemin.

RESTAURATION

RESTAURATIONS A EFFECTUER : Refaire l'enduit.

COUT ESTIME :

INTERET DE LA RESTAURATION : Esthétique et historique (témoin du passé).
Non loin du GR 653.

- axe routier à proximité : Route communale.
- élément touristique à proximité : oui non

Abbayes d'En Calcat et autres éléments (cf. fiches) sur La Bastide.

NOTES ET APPRECIATIONS DE L'ENQUETEUR :

Il y a beaucoup d'éléments du petit patrimoine dans ce hameau.

M. Fabre est propriétaire de beaucoup de propriétés dans le coin et notamment du château de Massaguel.

REPERAGE DU PETIT PATRIMOINE
SIVOM DES PAYS DE L'AUTAN

COMMUNE DE DOURGNE

juillet 1997



IDENTIFICATION

DO-PUI-01

TYPE : Puits non couvert

ADRESSE : La Bastide
81110 DOURGNE

ACCES : voiture à pied

PROPRIETAIRE : Privé

M. FABRE

DROIT DU SOL :

PARCELLAIRE :

DATATION :

CONSTAT

DESCRIPTION : Puits circulaire, 2 m de diamètre environ, constitué d'un muret de 1m sur lequel repose un système de barre en fer. Le puits est recouvert de lierre.

INTERET : architectural paysager touristique historique artistique

Préciser :

ETAT ACTUEL : Bon

UTILISATION ACTUELLE :

QUALITE DES ABORDS : Très bonne

Préciser : Dans le jardin d'une maison de maître, très bien entretenue.
Le puits est entouré de rhododendrons, au pied d'un arbre.

RESTAURATION

RESTAURATIONS A EFFECTUER : Dégager un peu le lierre trop envahissant qui rends le puits invisible.

COUT ESTIME :

INTERET DE LA RESTAURATION : Le rendre visible du chemin.
Non loin du GR 653.

- axe routier à proximité : Route communale.

- élément touristique à proximité : oui non

Abbaye d'En Calcat et autres éléments (cf. fiches) sur la Bastide.

NOTES ET APPRECIATIONS DE L'ENQUETEUR :

Ce puits fait parti d'un ensemble qui mériterait un statut particulier.

REPERAGE DU PETIT PATRIMOINE
SIVOM DES PAYS DE L'AUTAN

COMMUNE DE DOURGNE

Juillet 1997



IDENTIFICATION

DO-PUI-02

TYPE :

ADRESSE : La Bastide
81110 DOURGNE

ACCES : voiture à pied

PROPRIETAIRE :

DROIT DU SOL :

PARCELLAIRE :

DATATION :

CONSTAT

DESCRIPTION : Puits circulaire surmonté d'un petit abri : six barres métalliques couvertes d'un toit dont il manque une partie des tôles. Il est totalement recouvert de lierre.

INTERET : architectural paysager touristique historique artistique

Préciser :

ETAT ACTUEL :

UTILISATION ACTUELLE : Aucune

QUALITE DES ABORDS :

Préciser : Au bord d'un chemin, près d'une maison habitée.

RESTAURATION

RESTAURATIONS A EFFECTUER : - Replacer les tôles manquantes du toit.
- Peinture.
- Dégager le lierre.

COUT ESTIME :

INTERET DE LA RESTAURATION : Paysager.

- axe routier à proximité : Route communale.
- élément touristique à proximité : oui non

Abbaye d'En Calcat et autres éléments (cf. fiches) sur La Bastide.

NOTES ET APPRECIATIONS DE L'ENQUETEUR :

REPERAGE DU PETIT PATRIMOINE
SIVOM DES PAYS DE L'AUTAN

COMMUNE DE DOURGNE

Juillet 1997

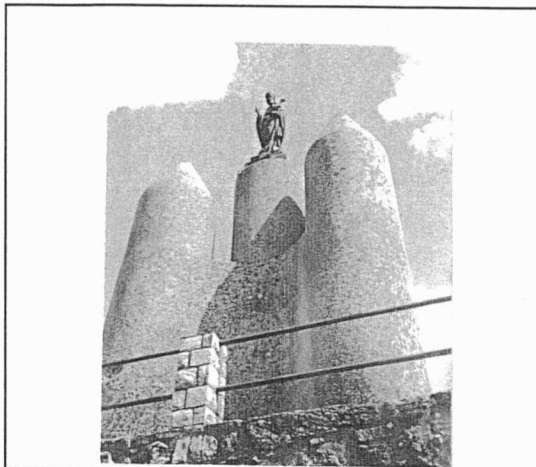

IDENTIFICATION

DO-STA-01

TYPE :

ADRESSE : Roc de l'Abade
81110 DOURGNE

ACCES : voiture à pied

PROPRIETAIRE :

La commune

DROIT DU SOL :

PARCELLAIRE : section C, parc. 811

DATATION : XIX ème

CONSTAT

DESCRIPTION : Statue de St Stapin, Saint protecteur des dourgnols qui le vénèrent depuis des temps immémoriaux. Elle repose sur un grand socle en pierre entouré de deux imposantes colonnes en forme d'obus et qui sont crépis. Un décret du pape Urbain VIII reconnaît la légitimité du culte de St Stapin, fêté le 6 août.

INTERET : architectural paysager touristique historique artistique

Préciser : Dévotion.

ETAT ACTUEL :

UTILISATION ACTUELLE :

QUALITE DES ABORDS :

Préciser : Vue magnifique sur la plaine et la vallée, sur la Capelette de St Ferréol et sur la Montagne Noire.
Banc, chemin de randonnée et parking en contrebas.

RESTAURATION

RESTAURATIONS A EFFECTUER :

COUT ESTIME :

INTERET DE LA RESTAURATION :

- axe routier à proximité : D 12.
- élément touristique à proximité : oui non

Eglise de St Stapin.

NOTES ET APPRECIATIONS DE L'ENQUETEUR :

La statue est illuminée lors de la fête de Dourgne le 6 août. Fait partie du patrimoine religieux de Dourgne.