



INVENTAIRE DU PETIT PATRIMOINE

SIVOM PAYS DE L'AUTAN

Commune : CAMBON LES LAVAUR

N°	PATRIMOINE REPERE	LOCALISATION	Références
1	Croix	Le village	CL-CX-01
2	Croix	Au carrefour de la D48 et de la C1, en allant vers Cambon	CL-CX-02
3	Croix	La Grave	CL-CX-03
4	Fontaine	Oulmine	CL-FON-01
5	Four	Cabanes	CL-F-01
6	Lavoir	Le Barri	CL-LAV-01
7	Pigeonnier	En Poul	CL-PG-06
8	Pigeonnier	Rouch Haut	CL-PG-01
9	Pigeonnier	Cabanes	CL-PG-02
10	Pigeonnier	Village	CL-PG-04
11	Pigeonnier	L'Endribet	CL-PG-05
12	Pigeonnier + four	En Roumans Haut	CL-PG-03
13	Puits	Le Barri	CL-PUI-01
14	Puits	L'Endribet	CL-PUI-03
15	Puits	Cabanes	CL-PUI-02
16	Statue de la Vierge	Le village	CL-DI-01

PHOTO

CAMBON LES LAVAUR

Habitants :

286 hab.

Superficie :

1214 ha.

Altitude :

235 m

Caractéristiques :

“Cambo” en gaulois signifie courbe, méandre, et a pris le sens de “terrain fertile” près d'un cours d'eau ou dans une combe.

La date et le texte officiel fixant l'appellation de Cambon les Lavour reste inconnu ; elle apparaît dès 1912 et a été officialisé en 1962.

❖ L'église Saint Pierre du Lac est de style moderne ; elle date de 1838.

REPERAGE DU PETIT PATRIMOINE
SIVOM DES PAYS DE L'AUTAN

COMMUNE DE CAMBON LES LAVAUR

Juillet 1997

IDENTIFICATION

CL-CX-01

TYPE : Croix métallique

ADRESSE : Le village
81470 Cambon les Lavour

ACCES : voiture à pied

PROPRIETAIRE : Public

La commune
81470 Cambon les Lavour

DROIT DU SOL :

PARCELLAIRE :

DATATION : Moitié du XIXème

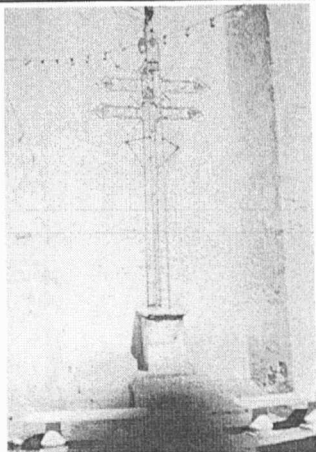

CONSTAT

DESCRIPTION : croix en fer forgé décorée des instruments de la passion (lance, tenaille, couronne, clous). Elle est surmontée d'un coq et repose sur un socle en pierres adossé au mur du chevet de l'église. Au pied de la croix, deux bancs ont récemment été installés de part et d'autre.

INTERET : architectural paysager touristique historique artistique

Préciser :

ETAT ACTUEL : Bon

UTILISATION ACTUELLE :

QUALITE DES ABORDS : Bonne

Préciser : place entre l'église et la mairie.

RESTAURATION

RESTAURATIONS A EFFECTUER : aucune

COUT ESTIME :

INTERET DE LA RESTAURATION :

- axe routier à proximité : voie communale n° 1.
- élément touristique à proximité : oui non hébergements touristiques.

NOTES ET APPRECIATIONS DE L'ENQUETEUR :

REPERAGE DU PETIT PATRIMOINE
SIVOM DES PAYS DE L'AUTAN

COMMUNE DE CAMBON LES LAVAUR

Juin 1997

IDENTIFICATION

CL-CX-02

TYPE : Croix en pierre

ADRESSE : Au carrefour de la D.48 et de la
C.1

ACCES : voiture à pied

PROPRIETAIRE : Néant

DROIT DU SOL :

PARCELLAIRE :

DATATION :



CONSTAT

DESCRIPTION : croix en pierre, plutôt massive, avec large fût monolithique. Socle en pierres et briques enduit.

INTERET : architectural paysager touristique historique artistique

Préciser :

ETAT ACTUEL : Moyen

UTILISATION ACTUELLE :

QUALITE DES ABORDS : Très bonne

Préciser : dans un pré bien dégagé.

RESTAURATION

RESTAURATIONS A EFFECTUER : - peinture
- enduit et scellement des pierres du socle à revoir.

COUT ESTIME :

INTERET DE LA RESTAURATION : esthétique.

- axe routier à proximité : D 48.
- élément touristique à proximité : oui non

NOTES ET APPRECIATIONS DE L'ENQUETEUR :
à proximité de deux pigeonniers.

REPERAGE DU PETIT PATRIMOINE
SIVOM DES PAYS DE L'AUTAN

COMMUNE DE *Cambon les Lavaur*

Juillet 1997

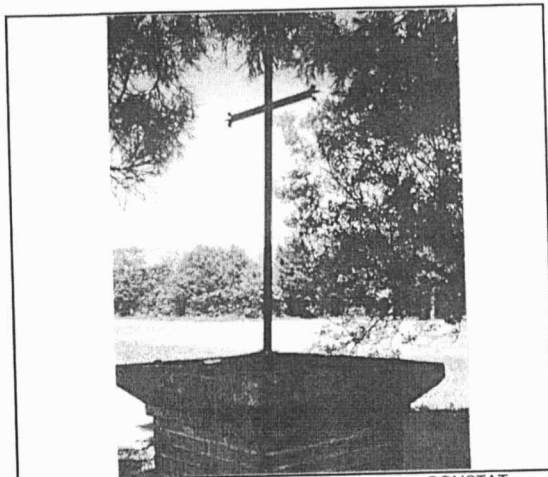

IDENTIFICATION

CL-CX-03

TYPE : **Croix métallique**

ADRESSE : La Grave
(sur la D.130.)

ACCES : voiture à pied

PROPRIETAIRE : **Néant**

DROIT DU SOL :

PARCELLAIRE :

DATATION :

CONSTAT

DESCRIPTION : simple croix en fer forgé un peu rouillée, reposant sur un socle en briques surmonté d'une assise en pierre.

INTERET : architectural paysager touristique historique artistique

Préciser : bien située, bien visible depuis la route.

ETAT ACTUEL : **Très bon**

UTILISATION ACTUELLE :

QUALITE DES ABORDS : **Très bonne**

Préciser : à l'ombre d'un grand conifère en bord de route.

RESTAURATION

RESTAURATIONS A EFFECTUER : - peinture
- enlever la mousse sur les dalles.

COUT ESTIME : < 2 000F.

INTERET DE LA RESTAURATION :

- axe routier à proximité : D 130.

- élément touristique à proximité : oui non

NOTES ET APPRECIATIONS DE L'ENQUETEUR :

REPERAGE DU PETIT PATRIMOINE
SIVOM DES PAYS DE L'AUTAN

COMMUNE DE CAMBON LES LAVAUR

Juillet 1997

IDENTIFICATION

CL-FON-01

TYPE : Fontaine

ADRESSE : Oulmine
81470 Cambon les Lavour

ACCES : voiture à pied

PROPRIETAIRE : Privé

M. AUSTRUY Robert
Oulmine
81470 Cambon les Lavour
DROIT DU SOL :

PARCELLAIRE : n° 676

DATATION :



CONSTAT

DESCRIPTION : puits en pierres, couvert en tuiles canal avec un bassin rond en dessous, d'environ 2,50m de diamètre. Un second bassin rectangulaire d'environ 2,50 x 3,50m se situe légèrement en dessous.

INTERET : architectural paysager touristique historique artistique

Préciser :

ETAT ACTUEL : Bon

UTILISATION ACTUELLE :

QUALITE DES ABORDS : Moyenne

Préciser : en friche

RESTAURATION

RESTAURATIONS A EFFECTUER : débroussailler les abords et nettoyer les bassins.

COUT ESTIME :

INTERET DE LA RESTAURATION :

- axe routier à proximité : D.130
- élément touristique à proximité : oui non

NOTES ET APPRECIATIONS DE L'ENQUETEUR :

REPERAGE DU PETIT PATRIMOINE
SIVOM DES PAYS DE L'AUTAN

COMMUNE DE CAMBON LES LAVOUR

Juillet 1997

IDENTIFICATION

CL-F-01

TYPE : Four abrité

ADRESSE : Cabanes
81470 Cambon les Lavour

ACCES : voiture à pied

PROPRIETAIRE : Privé

M. et Mme ADAM Paul
81470 Cambon les Lavour

DROIT DU SOL :

PARCELLAIRE :

DATATION :



CONSTAT

DESCRIPTION : four construit dans un fournil en brique de terre crue. Il manque la porte, la cheminée et la sole .
Dans l'abri du four, il y a deux belles poutres en bois apparentes.

INTERET : architectural paysager touristique historique artistique

Préciser :

ETAT ACTUEL : Médiocre

UTILISATION ACTUELLE : Aucune.

QUALITE DES ABORDS : Médiocre

Préciser : il est dans un abri ou s'entassent des fûts en tôles et des vieilles planches, et à proximité d'un poulailler (ce qui explique les salissures par les fientes de volailles). Belle vue sur les champs des alentours.

RESTAURATION

RESTAURATIONS A EFFECTUER : - dégager les fûts et les planches afin de mettre en valeur le four.
- restaurer les poutres.
- porte, cheminée et sole à réinstaller.

COUT ESTIME :

INTERET DE LA RESTAURATION : le four forme avec le pigeonnier et le puits voisin un bel ensemble qui mérite d'être valorisé.

- axe routier à proximité : D 48.
- élément touristique à proximité : oui non

NOTES ET APPRECIATIONS DE L'ENQUETEUR :

REPERAGE DU PETIT PATRIMOINE
SIVOM DES PAYS DE L'AUTAN

COMMUNE DE CAMBON LES LAVAUR

Juin 1997

IDENTIFICATION

CL-LAV-01

TYPE : Lavoir

ADRESSE : Le Barri
81470 Cambon les Lavour

ACCES : voiture à pied

PROPRIETAIRE : Public

La commune, les habitants ?

DROIT DU SOL :

PARCELLAIRE : n° 530.

DATATION :

CONSTAT

DESCRIPTION : lavoir entièrement recouvert par la végétation. Impossible à voir.

INTERET : architectural paysager touristique historique artistique

Préciser : était utilisé autrefois par les habitants du village.

ETAT ACTUEL : Médiocre

UTILISATION ACTUELLE : Aucune

QUALITE DES ABORDS : Médiocre

Préciser :

RESTAURATION

RESTAURATIONS A EFFECTUER :

COUT ESTIME :

INTERET DE LA RESTAURATION :

- axe routier à proximité : D.48
- élément touristique à proximité : oui non

NOTES ET APPRECIATIONS DE L'ENQUETEUR :
impossible à photographier, envahi par la végétation.

REPERAGE DU PETIT PATRIMOINE
SIVOM DES PAYS DE L'AUTAN

COMMUNE DE CAMBON LES LAVAUR

Février 1998

IDENTIFICATION

CL-PG-06

TYPE : **Pigeonnier pied de mulet**

ADRESSE : En Poul
81470 Cambon les Lavaur

ACCES : voiture à pied

PROPRIETAIRE : **Privé**

DROIT DU SOL :

PARCELLAIRE :

DATATION :

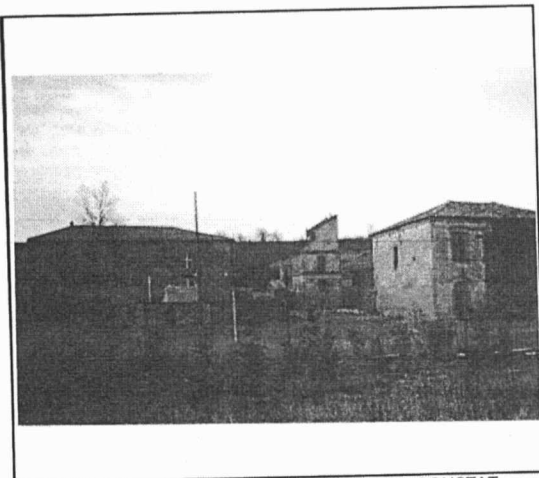

CONSTAT

DESCRIPTION : pigeonnier de taille importante adossé à des annexes de la maison. Sa structure semble en bon état.

INTERET : architectural paysager touristique historique artistique

Préciser :

ETAT ACTUEL : **Moyen**

UTILISATION ACTUELLE : aucune

QUALITE DES ABORDS : **Moyenne**

Préciser : ensemble de plusieurs bâtiments dont deux maisons. Une à été restaurée, l'autre est en partie détruite. Une piscine avec murs de soutènement en parpaings apparents a été construite à proximité

RESTAURATION

RESTAURATIONS A EFFECTUER : reprendre les enduits.

COUT ESTIME :

INTERET DE LA RESTAURATION :

- axe routier à proximité : N.126

- élément touristique à proximité : oui non

NOTES ET APPRECIATIONS DE L'ENQUETEUR :

REPERAGE DU PETIT PATRIMOINE
SIVOM DES PAYS DE L'AUTAN

COMMUNE DE CAMBON LES LAVAUR

Février 1998

IDENTIFICATION

CL-PG-O1

TYPE : Pigeonnier tour

ADRESSE : Rouch Haut
81470 Cambon les Lavour

ACCES : voiture à pied

PROPRIETAIRE : Privé

M. BINOT Roger
Le Village
81470 Cambon les Lavour
DROIT DU SOL :

PARCELLAIRE : n° 237

DATATION :

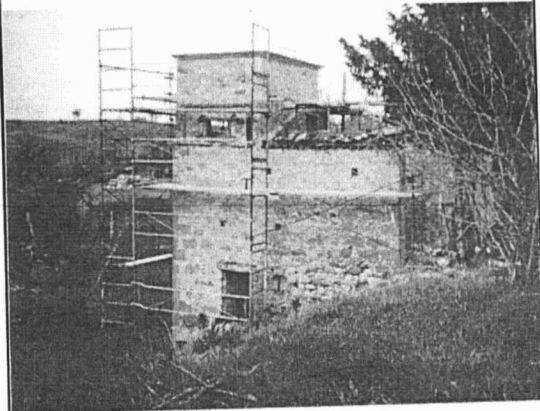

CONSTAT

DESCRIPTION : pigeonnier-tour, carré, en pierre, avec un four au rez de chaussée attenant au chai.

INTERET : architectural paysager touristique historique artistique

Préciser : Architecture particulière (ressemble à un donjon) ; à gauche il y avait le chaie.

ETAT ACTUEL : --

UTILISATION ACTUELLE : Aucune.

QUALITE DES ABORDS : Moyenne

Préciser : ancienne ferme à l'abandon (trois bâtiments et le pigeonnier) qui domine un beau paysage vallonné.
Accessible par un chemin carrossable, mais loin de la route.

RESTAURATION

RESTAURATIONS A EFFECTUER : en cours de restauration.

COUT ESTIME :

INTERET DE LA RESTAURATION :

- axe routier à proximité : entre D.43 et D.48
- élément touristique à proximité : oui non

NOTES ET APPRECIATIONS DE L'ENQUETEUR :

REPERAGE DU PETIT PATRIMOINE
SIVOM DES PAYS DE L'AUTAN

COMMUNE DE CAMBON LES LAVOUR

Juillet 1997

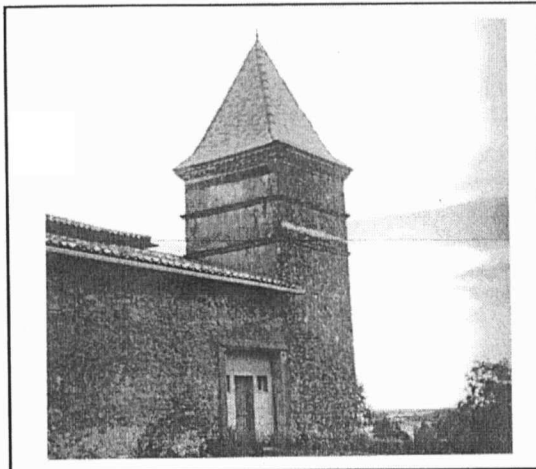

IDENTIFICATION

CL-PG-02

TYPE : Pigeonnier tour

ADRESSE : Cabanes
81470 Cambon les Lavour

ACCES : voiture à pied

PROPRIETAIRE : Privé

M. Van-Ryswyk Willem
Cabanes
81470 Cambon les Lavour
DROIT DU SOL :

PARCELLAIRE : n° 33

DATATION :

CONSTAT

DESCRIPTION : pigeonnier tour en terre de type gaillacois, avec un toit à quatre pans récemment restauré. Le toit est surmonté d'un épi (en terre cuite ?). Le pigeonnier est ceinturé sur sa partie haute de deux corniches et d'une randière placée sous la génoise.

INTERET : architectural paysager touristique historique artistique

Préciser : tour, de type gaillacois.

ETAT ACTUEL : Bon

UTILISATION ACTUELLE : aucune.

QUALITE DES ABORDS : Très bonne

Préciser : dans un jardin clôturé très bien entretenu.

RESTAURATION

RESTAURATIONS A EFFECTUER :

COUT ESTIME :

INTERET DE LA RESTAURATION :

- axe routier à proximité : D 48.
- élément touristique à proximité : oui non

NOTES ET APPRECIATIONS DE L'ENQUETEUR :

dans propriété privée non accessible au public et non visible depuis la route. Type architectural peu commun sur Cambon les Lavour et Alkans.

REPERAGE DU PETIT PATRIMOINE
SIVOM DES PAYS DE L'AUTAN

COMMUNE DE CAMBON LES LAVAUR

Juin 1997

IDENTIFICATION

CL-PG-04

TYPE : Pigeonnier pied de mulet

ADRESSE : Le village
81470 Cambon les Lavour

ACCES : voiture à pied

PROPRIETAIRE : Privé

M. RUEDA François

Le village

81470

DROIT DU SOL :

PARCELLAIRE : N° 535

DATATION :



CONSTAT

DESCRIPTION : pigeonnier pied de mulet.

INTERET : architectural paysager touristique historique artistique

Préciser : depuis la route qui mène au village belle vue sur le sommet du pigeonnier qui se détache au dessus des arbres.

ETAT ACTUEL : Moyen

UTILISATION ACTUELLE :

QUALITE DES ABORDS : Bonne

Préciser : propriété privée entretenue.

RESTAURATION

RESTAURATIONS A EFFECTUER : à définir.

COUT ESTIME :

INTERET DE LA RESTAURATION : touristique, esthétique, historique.

- axe routier à proximité : D 48 et D43.
- élément touristique à proximité : oui non

NOTES ET APPRECIATIONS DE L'ENQUETEUR :

REPERAGE DU PETIT PATRIMOINE
SIVOM DES PAYS DE L'AUTAN

COMMUNE DE CAMBON LES LAVAUR

Février 1998

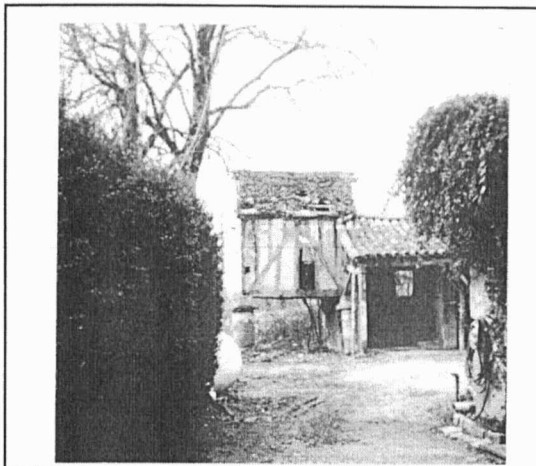

IDENTIFICATION

CL-PG-05

TYPE : **Pigeonnier sur piliers**

ADRESSE : L'Endribet
81470 Cambon les Lavour

ACCES : voiture à pied

PROPRIETAIRE : **Néant**

DROIT DU SOL :

PARCELLAIRE :

DATATION :

CONSTAT

DESCRIPTION : pigeonnier sur piliers jouxtant un appentis. Il est à colombage avec remplissage en briques. Il a été surélevé plus récemment, la toiture en lauze est abimée.

INTERET : architectural paysager touristique historique artistique

Préciser :

ETAT ACTUEL : **Moyen**

UTILISATION ACTUELLE : aucune

QUALITE DES ABORDS : **Moyenne**

Préciser : dans un joli petit hameau .

RESTAURATION

RESTAURATIONS A EFFECTUER : refaire la toiture, nettoyer les abords, reprendre les parties abimées (murs,...).

COUT ESTIME :

INTERET DE LA RESTAURATION :

- axe routier à proximité : N.126
- élément touristique à proximité : oui non

NOTES ET APPRECIATIONS DE L'ENQUETEUR :

REPERAGE DU PETIT PATRIMOINE
SIVOM DES PAYS DE L'AUTAN

COMMUNE DE CAMBON LES LAVAUR

Juillet 1997

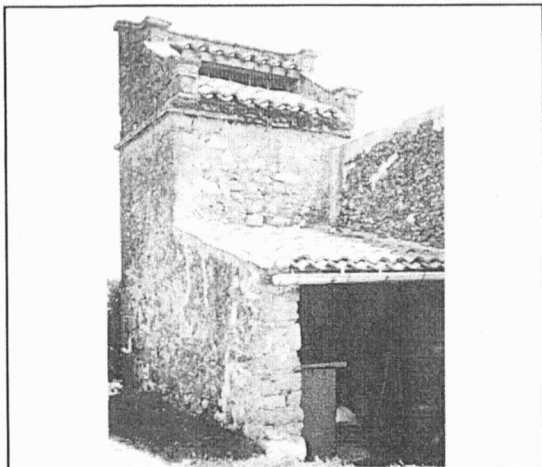

IDENTIFICATION

CL-PG-03

TYPE : Pigeonnier pied de mulet

ADRESSE : En Roumans- Haut
81470 Cambon les Lavour.

ACCES : voiture à pied

PROPRIETAIRE : Privé

M. et Mme PERREAU Michel
En Roumans-Haut
81470 Cambon les Lavour
DROIT DU SOL :

PARCELLAIRE : N° 465.

DATATION :

CONSTAT

DESCRIPTION : ensemble composé de deux parties :
- au rez de chaussée : le four avec son abri
- à l'étage : le pigeonnier de type pied de mulet, avec une porte permettant d'y accéder.
L'ensemble en pierre avec toiture en tuiles canals est accolé à un bâtiment situé à proximité de la maison d'habitation.

INTERET : architectural paysager touristique historique artistique

Préciser : beau point de vue.

ETAT ACTUEL : Bon

UTILISATION ACTUELLE : aucune

QUALITE DES ABORDS : Bonne

Préciser : propriété privée entretenue.

RESTAURATION

RESTAURATIONS A EFFECTUER : modifier son usage de façon à le valoriser : dégager l'abri du four (ne plus l'utiliser comme abri poubelles).

COUT ESTIME :

INTERET DE LA RESTAURATION :

- axe routier à proximité : D 48.
- élément touristique à proximité : oui non

NOTES ET APPRECIATIONS DE L'ENQUETEUR :

il a été restauré par le propriétaire.

REPERAGE DU PETIT PATRIMOINE
SIVOM DES PAYS DE L'AUTAN

COMMUNE DE CAMBON LES LAVAUR

Juin 1997

IDENTIFICATION

CL-PUI-01

TYPE : Puits couvert

ADRESSE : Le Barri
81470 Cambon les Lavour

ACCES : voiture à pied

PROPRIETAIRE : Public

La commune ? Les habitants ?

DROIT DU SOL :

PARCELLAIRE : n° 530.

DATATION :



CONSTAT

DESCRIPTION : puits rectangulaire recouvert d'une voûte en pierre dont il reste encore la poulie.

INTERET : architectural paysager touristique historique artistique

Préciser : au Barri on trouve aussi un lavoir où les gens du village lavaient leur linge autrefois .

ETAT ACTUEL : Médiocre

UTILISATION ACTUELLE : Aucune

QUALITE DES ABORDS : Médiocre

Préciser : complètement envahi par la végétation, sous un pont .

RESTAURATION

RESTAURATIONS A EFFECTUER : dégager les abords et protéger l'entrée car risques de chutes.

COUT ESTIME :

INTERET DE LA RESTAURATION : touristique ; historique.

- axe routier à proximité : D 48.

- élément touristique à proximité : oui non

NOTES ET APPRECIATIONS DE L'ENQUETEUR :

REPERAGE DU PETIT PATRIMOINE
SIVOM DES PAYS DE L'AUTAN

COMMUNE DE CAMBON LES LAVAUR

Février 1998

IDENTIFICATION

CL-PUI-03

TYPE : Puits couvert

ADRESSE : L'Endribet
81470 Cambon les Lavour

ACCES : voiture à pied

PROPRIETAIRE : Néant

DROIT DU SOL :

PARCELLAIRE :

DATATION :

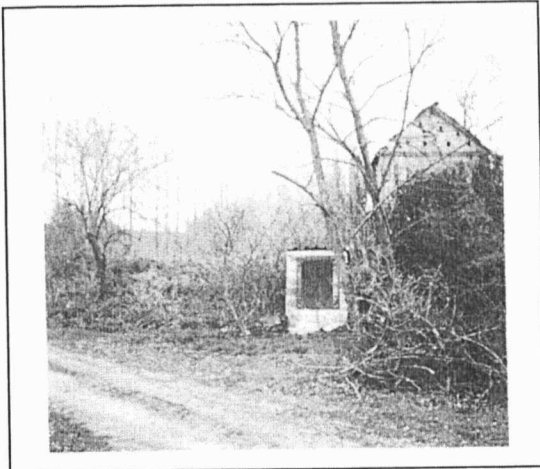

CONSTAT

DESCRIPTION : puits couvert, toiture tuiles canal une pente. L partie avant a été restaurée. Il est fermé par une grille.

INTERET : architectural paysager touristique historique artistique

Préciser :

ETAT ACTUEL : Bon

UTILISATION ACTUELLE : aucune

QUALITE DES ABORDS : Moyenne

Préciser : en dessous du pigeonnier, abords un en friche.

RESTAURATION

RESTAURATIONS A EFFECTUER : nettoyer les abords.

COUT ESTIME :

INTERET DE LA RESTAURATION :

- axe routier à proximité : N.126
- élément touristique à proximité : oui non

NOTES ET APPRECIATIONS DE L'ENQUETEUR :

bel ensemble avec le pigeonnier.

REPERAGE DU PETIT PATRIMOINE
SIVOM DES PAYS DE L'AUTAN

COMMUNE DE CAMBON LES LAVAUR

Février 1998

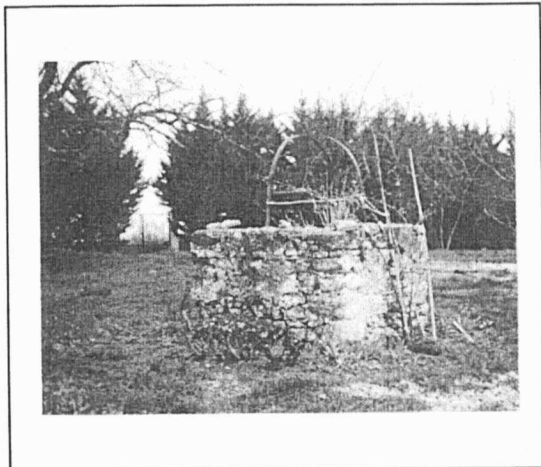

IDENTIFICATION

CL-PUI-02

TYPE : Puits non couvert

ADRESSE : Cabanés
81470 Cambon les Lavour

ACCES : voiture à pied

PROPRIETAIRE : Privé

Mr VAN RYSWYK Willens

DROIT DU SOL :

PARCELLAIRE :

DATATION :

CONSTAT

DESCRIPTION : puits carré d'environ 1,50m de côté, en pierres enduites par endroit. Il est surmonté d'une potence portant la poulie. Il est fermé par une grille.

INTERET : architectural paysager touristique historique artistique

Préciser :

ETAT ACTUEL : Bon

UTILISATION ACTUELLE : aucune

QUALITE DES ABORDS : Très bonne

Préciser : dans le parc de la maison bien entretenu.

RESTAURATION

RESTAURATIONS A EFFECTUER :

COUT ESTIME :

INTERET DE LA RESTAURATION :

- axe routier à proximité : C.V.

- élément touristique à proximité : oui non

NOTES ET APPRECIATIONS DE L'ENQUETEUR :

REPERAGE DU PETIT PATRIMOINE
SIVOM DES PAYS DE L'AUTAN

COMMUNE DE CAMBON LES LAVAUR

Juillet 1997



IDENTIFICATION

CL-DI-01

TYPE : Divers

ADRESSE : Le village
81470 Cambon les Lavour

ACCES : voiture à pied

PROPRIETAIRE : Public

la commune
81470 Cambon les Lavour

DROIT DU SOL :

PARCELLAIRE : N° 650

DATATION :

CONSTAT

DESCRIPTION : pierres superposées formant un cercle au centre duquel se trouve la croix du monument aux morts. Dans une niche, il y a une Vierge.

INTERET : architectural paysager touristique historique artistique

Préciser : à proximité, derrière l'église : projet de construction d'un ensemble de gîtes avec piscine et salle d'animations

ETAT ACTUEL : Bon

UTILISATION ACTUELLE : monument du souvenir.

QUALITE DES ABORDS : Très bonne

Préciser : dans un petit square très ombragé (châtaignier, derrière la statue de la vierge) entouré d'un muret en pierre et d'une haie épaisse (troènes).

RESTAURATION

RESTAURATIONS A EFFECTUER : Vierge à repeindre.

COUT ESTIME :

INTERET DE LA RESTAURATION : esthétique

- axe routier à proximité : Voie communale n° 1, entre D43 et D48.
- élément touristique à proximité : oui non

NOTES ET APPRECIATIONS DE L'ENQUETEUR :

endroit calme et reposant, participe à la valorisation du centre du village.