



## INVENTAIRE DU PETIT PATRIMOINE

## SIVOM PAYS DE L'AUTAN

Commune : BERTRE

N°	PATRIMOINE REPERE	LOCALISATION	Références
1	Cadran solaire	Eglise	BER-DIV-01
2	Croix	La Calveille	BER-CX-01
3	Croix	Croisement D130-rte communale menant au village	BER-CX-02
4	Croix	Près de l'église	BER-CX-03
5	Croix	Cimetière	BER-CX-04
6	Inclusion	En Courlet	BER-INC-01
7	Pigeonnier	La Calveille	BER-PG-01
8	Puits	Le Falga	BER-PUI-02
9	Puits	En bordure de la rte entre Bertre et Appelle	BER-PUI-05
10	Puits	En Courlet	BER-PUI-03
11	Puits	En Courlet	BER-PUI-04
12	Puits	En Courlet	BER-PUI-01
13	Statue vierge	Près de l'église	BER-STA-01

PHOTO

# BERTRE

**Habitants :**

70 hab.

**Superficie :**

414 ha.

**Altitude :**

240 m

**Caractéristiques :**

Bertre vient d'un nom de personne germanique : "Berterus".

❖ Château de la Garrigue.

❖ Eglise St Michel du XVIème siècle de style gothique.

❖ L'association "Voie romaine" entretien et oeuvre pour faire reconnaître la voie romaine qui va de Lavar à Puylaurens.



# REPERAGE DU PETIT PATRIMOINE

SIVOM DES PAYS DE L'AUTAN

## COMMUNE DE BERTRE

Juillet 1997

IDENTIFICATION

**BER-DIV-01**

TYPE :

ADRESSE : église de Bertre

ACCES :  voiture  à pied

PROPRIETAIRE :

la commune

DROIT DU SOL :

PARCELLAIRE :

DATATION :

### CONSTAT

DESCRIPTION : cadran solaire méridional à tracé méridional avec devise. La tige a disparu et les tracés sont presque invisibles.

INTERET :  architectural  paysager  touristique  historique  artistique

Préciser :

ETAT ACTUEL :

UTILISATION ACTUELLE :

QUALITE DES ABORDS :

Préciser : abords de l'église bien entretenus ; mauvais état de l'endroit de l'église.

### RESTAURATION

RESTAURATIONS A EFFECTUER : tracés et coloris à reconstituer.

COUT ESTIME :

INTERET DE LA RESTAURATION : peu de cadran solaire subsistent. Intérêt culturel, sauvegarder la mémoire et la tradition. Restauration urgente tant qu'il subsiste les signes initiaux.

- axe routier à proximité : C.V.

- élément touristique à proximité :  oui  non

NOTES ET APPRECIATIONS DE L'ENQUETEUR :

**REPERAGE DU PETIT PATRIMOINE**  
SIVOM DES PAYS DE L'AUTAN

**COMMUNE DE BERTRE**

Juillet 1997



IDENTIFICATION

**BER-CX-01**

TYPE :

ADRESSE : La Calveille  
81700 BERTRE

ACCES :  voiture  à pied

PROPRIETAIRE :

M. JANSOU  
La Calveille  
81700 BERTRE  
DROIT DU SOL :

PARCELLAIRE :

DATATION :

CONSTAT

DESCRIPTION : Croix en métal sur un très beau socle en pierre mouluré.

INTERET :  architectural  paysager  touristique  historique  artistique

Préciser :

ETAT ACTUEL :

UTILISATION ACTUELLE :

QUALITE DES ABORDS :

Préciser : Envahis par la végétation et les ronces. Pas du tout d'entretien.

RESTAURATION

RESTAURATIONS A EFFECTUER : Débroussailler, démousser le socle.  
Peinture de la croix à revoir.

COUT ESTIME :

INTERET DE LA RESTAURATION :

- axe routier à proximité : D. 44

- élément touristique à proximité :  oui  non

NOTES ET APPRECIATIONS DE L'ENQUETEUR :

En bordure d'un chemin, non entretenue, aujourd'hui envahit par la végétation, qu'il serait intéressant de réouvrir (petit circuit de randonnée) . Autre élément intéressant à proximité : un pigeonnier.

REPERAGE DU PETIT PATRIMOINE  
SIVOM DES PAYS DE L'AUTAN

COMMUNE DE BERTRE

Juillet 1997

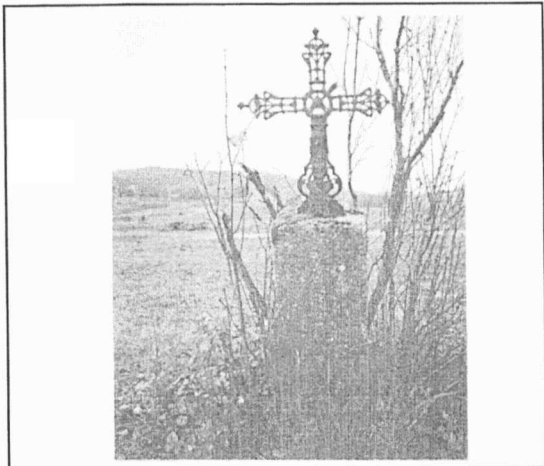

IDENTIFICATION

BER-CX-02

TYPE : Croix métallique

ADRESSE : Croisement D. 130  
rte communale vers le village

ACCES :  voiture  à pied

PROPRIETAIRE : Néant

DROIT DU SOL :

PARCELLAIRE :

DATATION :

CONSTAT

DESCRIPTION : petite croix en métal ouvragée dont les branches convergent sur un triangle avec un œil en son centre. La branche principale est cassée. Une réparation sommaire avec du fil de fer a permis de la maintenir en place ; elle penche sur la route. Cette croix repose sur un socle en pierre.

INTERET :  architectural  paysager  touristique  historique  artistique

Préciser :

ETAT ACTUEL : Bon

UTILISATION ACTUELLE :

QUALITE DES ABORDS : Très bonne

Préciser : au bord de la D.130. Champs alentour. Hangar agricole à proximité peu valorisant.

RESTAURATION

RESTAURATIONS A EFFECTUER : consolider la croix et la branche cassée.

COUT ESTIME :

INTERET DE LA RESTAURATION :

- axe routier à proximité : D.130

- élément touristique à proximité :  oui  non

NOTES ET APPRECIATIONS DE L'ENQUETEUR :

REPERAGE DU PETIT PATRIMOINE  
SIVOM DES PAYS DE L'AUTAN

COMMUNE DE BERTRE

Juillet 1997

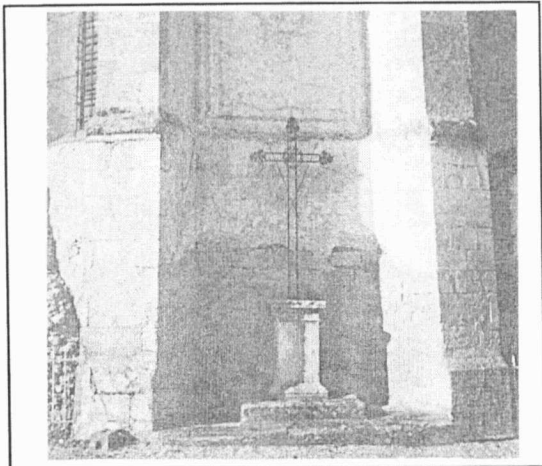

CONSTAT

IDENTIFICATION

BER-CX-03

TYPE : Croix métallique

ADRESSE : église.

ACCES :  voiture  à pied

PROPRIETAIRE : Public

La commune

DROIT DU SOL :

PARCELLAIRE :

DATATION :

DESCRIPTION : croix en métal dont les branches se terminent par des feuillages et convergent sur un coeur entouré de la couronne d'épines.

INTERET :  architectural  paysager  touristique  historique  artistique

Préciser :

ETAT ACTUEL : Bon

UTILISATION ACTUELLE :

QUALITE DES ABORDS : Médiocre

Préciser : l'enduit du mur de l'église sur lequel elle est adossée est en mauvais état.

RESTAURATION

RESTAURATIONS A EFFECTUER : traitement anti-rouille de la croix. Peinture. Enduit du mur à reprendre.

COUT ESTIME :

INTERET DE LA RESTAURATION :

- axe routier à proximité :

- élément touristique à proximité :  oui  non

NOTES ET APPRECIATIONS DE L'ENQUETEUR :



REPERAGE DU PETIT PATRIMOINE  
SIVOM DES PAYS DE L'AUTAN

COMMUNE DE BERTRE

Juillet 1997



IDENTIFICATION

BER-CX-04

TYPE : Croix métallique

ADRESSE : Le cimetière  
81700 BERTRE

ACCES :  voiture  à pied

PROPRIETAIRE : Public

la commune

DROIT DU SOL :

PARCELLAIRE :

DATATION :

CONSTAT

DESCRIPTION : croix en métal sur un socle en briques.

INTERET :  architectural  paysager  touristique  historique  artistique

Préciser :

ETAT ACTUEL : Très bon

UTILISATION ACTUELLE :

QUALITE DES ABORDS : Très bonne

Préciser : dans le cimetière bien entretenu.

RESTAURATION

RESTAURATIONS A EFFECTUER :

COUT ESTIME :

INTERET DE LA RESTAURATION :

- axe routier à proximité :
- élément touristique à proximité :  oui  non

NOTES ET APPRECIATIONS DE L'ENQUETEUR :

REPERAGE DU PETIT PATRIMOINE  
SIVOM DES PAYS DE L'AUTAN

COMMUNE DE BERTRE

Juillet 0997



CONSTAT

IDENTIFICATION

BER-INC-01

TYPE : Divers

ADRESSE : En Courlet  
81700 BERTRE

ACCES :  voiture  à pied

PROPRIETAIRE : Privé

M. PAUTHE

DROIT DU SOL :

PARCELLAIRE :

DATATION :

DESCRIPTION : pierre taillée dans un mur représentant un soleil.

INTERET :  architectural  paysager  touristique  historique  artistique

Préciser :

ETAT ACTUEL : Très bon

UTILISATION ACTUELLE :

QUALITE DES ABORDS : Très bonne

Préciser :

RESTAURATION

RESTAURATIONS A EFFECTUER :

COUT ESTIME :

INTERET DE LA RESTAURATION :

- axe routier à proximité :

- élément touristique à proximité :  oui  non

NOTES ET APPRECIATIONS DE L'ENQUETEUR :

REPERAGE DU PETIT PATRIMOINE  
SIVOM DES PAYS DE L'AUTAN

COMMUNE DE BERTRE

Juillet 1997

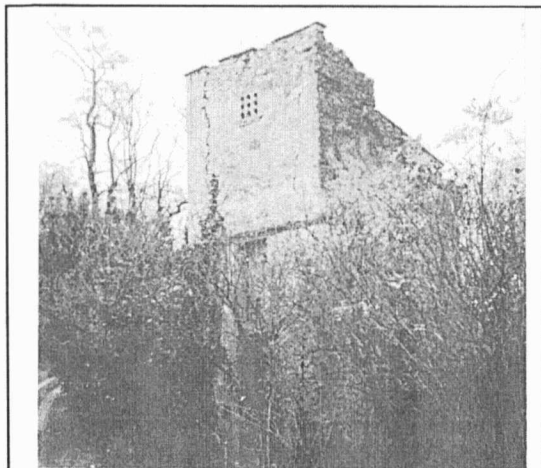

IDENTIFICATION

BER-PG-01

TYPE : Pigeonnier pied de mulet

ADRESSE : La Calveille  
81700 BERTRE

ACCES :  voiture  à pied

PROPRIETAIRE : Privé

DROIT DU SOL :

PARCELLAIRE :

DATATION :

CONSTAT

DESCRIPTION : pigeonnier à l'abandon en bordure du chemin face à la maison d'habitation non habitée. La toiture est quasiment inexistante. Les murs sont lézardés.

INTERET :  architectural  paysager  touristique  historique  artistique

Préciser :

ETAT ACTUEL : Médiocre

UTILISATION ACTUELLE :

QUALITE DES ABORDS : Médiocre

Préciser : aucun entretien ; envahit par les ronces et la végétation. Néanmoins il y a un beau point de vue sur la plaine à dégager.

RESTAURATION

RESTAURATIONS A EFFECTUER : toiture, consolidation des murs.

COUT ESTIME :

INTERET DE LA RESTAURATION :

- axe routier à proximité : C, V.
- élément touristique à proximité :  oui  non

NOTES ET APPRECIATIONS DE L'ENQUETEUR :

REPERAGE DU PETIT PATRIMOINE  
SIVOM DES PAYS DE L'AUTAN

COMMUNE DE BERTRE

Juillet 1997

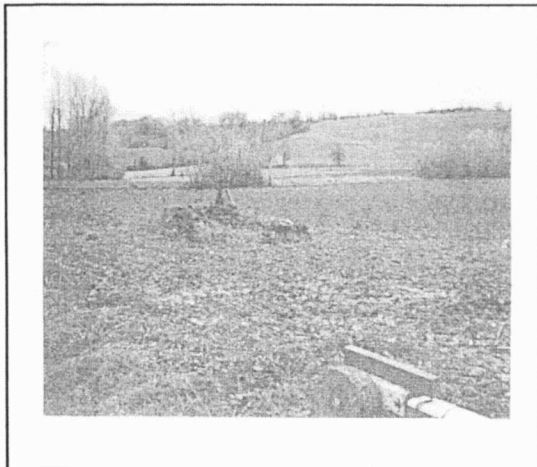

IDENTIFICATION

**BER-PUI-02**

TYPE :

ADRESSE : Le Falga  
81700 BERTRE

ACCES :  voiture  à pied

PROPRIETAIRE :

DROIT DU SOL :

PARCELLAIRE :

DATATION :

CONSTAT

DESCRIPTION : puits surmonté d'une pompe ; la margelle est en briques simplement posées.

INTERET :  architectural  paysager  touristique  historique  artistique

Préciser :

ETAT ACTUEL :

UTILISATION ACTUELLE : arrosage

QUALITE DES ABORDS :

Préciser : dans un champ cultivé.

RESTAURATION

RESTAURATIONS A EFFECTUER : la margelle est à refaire.

COUT ESTIME :

INTERET DE LA RESTAURATION :

- axe routier à proximité :
- élément touristique à proximité :  oui  non

NOTES ET APPRECIATIONS DE L'ENQUETEUR :

REPERAGE DU PETIT PATRIMOINE  
SIVOM DES PAYS DE L'AUTAN

COMMUNE DE BERTRE

Juillet 1997

IDENTIFICATION

**BER-PUI-05**

TYPE : Puits couvert

ADRESSE : En bord de route entre Bertre  
et Appelle

ACCES :  voiture  à pied

PROPRIETAIRE : Néant

DROIT DU SOL :

PARCELLAIRE :

DATATION :

CONSTAT

DESCRIPTION : puits construit en pierre avec les parties extérieures en briques creuses non enduites ; l'ouverture est fermée par une grille en métal.

INTERET :  architectural  paysager  touristique  historique  artistique

Préciser :

ETAT ACTUEL : Bon

UTILISATION ACTUELLE :

QUALITE DES ABORDS : Bonne

Préciser : dans le talus en bord de route, correctement entretenu. Champs cultivés à proximité.

RESTAURATION

RESTAURATIONS A EFFECTUER :

COUT ESTIME :

INTERET DE LA RESTAURATION : à proximité de la route.  
Intérêt paysager.

- axe routier à proximité : C.V.

- élément touristique à proximité :  oui  non

NOTES ET APPRECIATIONS DE L'ENQUETEUR :

REPERAGE DU PETIT PATRIMOINE  
SIVOM DES PAYS DE L'AUTAN

COMMUNE DE BERTRE

Juillet 1997



IDENTIFICATION

**BER-PUI-03**

TYPE :

ADRESSE : En Courlet  
81700 BERTRE

ACCES :  voiture  à pied

PROPRIETAIRE :

M.PAUTHE

DROIT DU SOL :

PARCELLAIRE :

DATATION :

CONSTAT

DESCRIPTION : puits en pierre recouvert d'un toit à une pente en tuiles canal.

INTERET :  architectural  paysager  touristique  historique  artistique

Préciser :

ETAT ACTUEL :

UTILISATION ACTUELLE : Puits

QUALITE DES ABORDS :

Préciser : dans un pré entretenu.

RESTAURATION

RESTAURATIONS A EFFECTUER : toiture à refaire.

COUT ESTIME :

INTERET DE LA RESTAURATION :

- axe routier à proximité :

- élément touristique à proximité :  oui  non

NOTES ET APPRECIATIONS DE L'ENQUETEUR :

REPERAGE DU PETIT PATRIMOINE  
SIVOM DES PAYS DE L'AUTAN

COMMUNE DE BERTRE

Juillet 1997

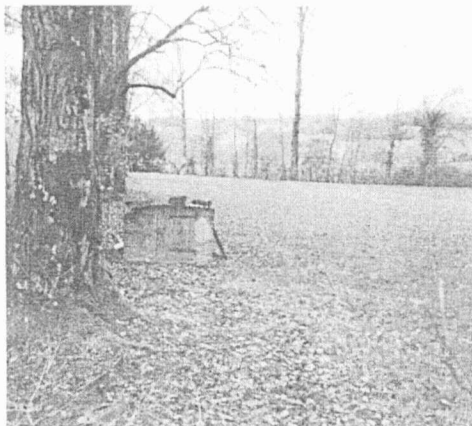

IDENTIFICATION

BER-PUI-04

TYPE : Puits couvert

ADRESSE : En Courlet ; en bordure de la route d'Appelle

ACCES :  voiture  à pied

PROPRIETAIRE : Néant

DROIT DU SOL :

PARCELLAIRE :

DATATION :

CONSTAT

DESCRIPTION : puits bas en pierres et en briques recouvert de tôles ondulées avec une porte en bois.

INTERET :  architectural  paysager  touristique  historique  artistique

Préciser : Dans un champ en bordure de route.

ETAT ACTUEL : Bon

UTILISATION ACTUELLE : arrosage

QUALITE DES ABORDS : Très bonne

Préciser : abords entretenus, à proximité d'un champ cultivé.

RESTAURATION

RESTAURATIONS A EFFECTUER : couverture à reprendre.

COUT ESTIME :

INTERET DE LA RESTAURATION : visible depuis la route. Intérêt paysager.

- axe routier à proximité : C.V.

- élément touristique à proximité :  oui  non

NOTES ET APPRECIATIONS DE L'ENQUETEUR :

REPERAGE DU PETIT PATRIMOINE  
SIVOM DES PAYS DE L'AUTAN

COMMUNE DE BERTRE

Juillet 1997

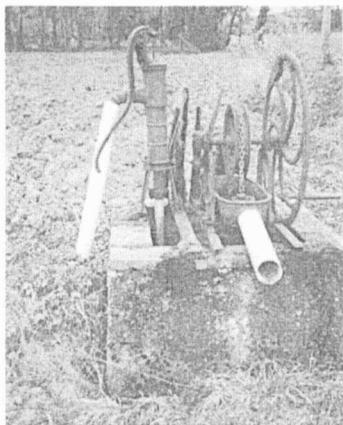

IDENTIFICATION

**BER-PUI-01**

TYPE :

ADRESSE : En Courlet  
81700 BERTRE

ACCES :  voiture  à pied

PROPRIETAIRE :

DROIT DU SOL :

PARCELLAIRE :

DATATION :

CONSTAT

DESCRIPTION : puits surmonté de deux pompes dont une à chapelets.

INTERET :  architectural  paysager  touristique  historique  artistique

Préciser :

ETAT ACTUEL :

UTILISATION ACTUELLE :

QUALITE DES ABORDS :

Préciser : dans un champ cultivé, en bordure de route.

RESTAURATION

RESTAURATIONS A EFFECTUER : les conduits en PVC ne sont pas très esthétique.

COUT ESTIME :

INTERET DE LA RESTAURATION :

- axe routier à proximité :
- élément touristique à proximité :  oui  non

NOTES ET APPRECIATIONS DE L'ENQUETEUR :



REPERAGE DU PETIT PATRIMOINE  
SIVOM DES PAYS DE L'AUTAN

COMMUNE DE BERTRE

Juillet 1997

IDENTIFICATION

**BER-STA-01**

TYPE :

ADRESSE : contre le mur de l'église

ACCES :  voiture  à pied

PROPRIETAIRE :

La commune

DROIT DU SOL :

PARCELLAIRE :

DATATION : Début XX ème.



CONSTAT

DESCRIPTION : statue de la Vierge de Lourdes dans une grotte constituée de petites pierres assemblées. Elle est adossée au mur de l'église.

INTERET :  architectural  paysager  touristique  historique  artistique

Préciser :

ETAT ACTUEL :

UTILISATION ACTUELLE :

QUALITE DES ABORDS :

Préciser : le portail de l'enclos a été enlevé et posé à côté. Débris de briques, pierres à nettoyer.

RESTAURATION

RESTAURATIONS A EFFECTUER : remettre le portail en place.

COUT ESTIME :

INTERET DE LA RESTAURATION :

- axe routier à proximité :

- élément touristique à proximité :  oui  non

NOTES ET APPRECIATIONS DE L'ENQUETEUR :