



INVENTAIRE DU PETIT PATRIMOINE

SIVOM PAYS DE L'AUTAN

Commune : APPELLE

N°	PATRIMOINE REPERE	LOCALISATION	Références
1	Bassin	En Chamayou	AP-BA-01
2	Calvaire	le village	AP-CA-01
3	Croix	En Roucou	AP-CX-01
4	Divers (citerne)	Château d'Appelle	AP-DI-01
5	Divers (portail)	Château d'Appelle	AP-DI-02
6	Divers (mare)	En Chamayou	AP-DI-03
7	Divers (monument aux morts)	Le village	AP-DI-04
8	Pigeonnier	En Chamayou	AP-PG-01
9	Puits	Vidal	AP-PUI-01
10	Puits	bordure de la rte communale, entre la D44 et Appelle	AP-PUI-02
11	Puits	château d'Appelle	AP-PUI-03
12	Puits	En Chamayou	AP-PUI-04
13	Puits	En Chamayou	AP-PUI-05
14	Statue de la Vierge	Près de l'église	AP-STA-01
15	Tombe	Cimetière	AP-TOM-01
16	Tombe	Château d'Appelle	AP-TOM-02

PHOTO

APPELLE

Habitants :

64 hab.

Superficie :

387 ha.

Altitude :

249 m

Caractéristiques :

Appelle vient d'un nom de personne romain, "Appella".

❖ Le village d'Appelle est né à l'ombre du château toujours perché sur les hauteurs. D'origine médiévale, remanié, on y trouve la tombe du "Chevalier au crâne d'argent" dans le parc.

Ce château appartenait à la famille Gineste et joua un grand rôle au cours des guerres de Religions, comme la plupart des châteaux de la région.

❖ Un chemin de crêtes, route touristique reliant Puylaurens au château d'Appelle, permet de découvrir un beau point de vue sur le Lauragais et les Pyrénées.

COMMUNE D'APPELLE : INVENTAIRE DU PETIT PATRIMOINE

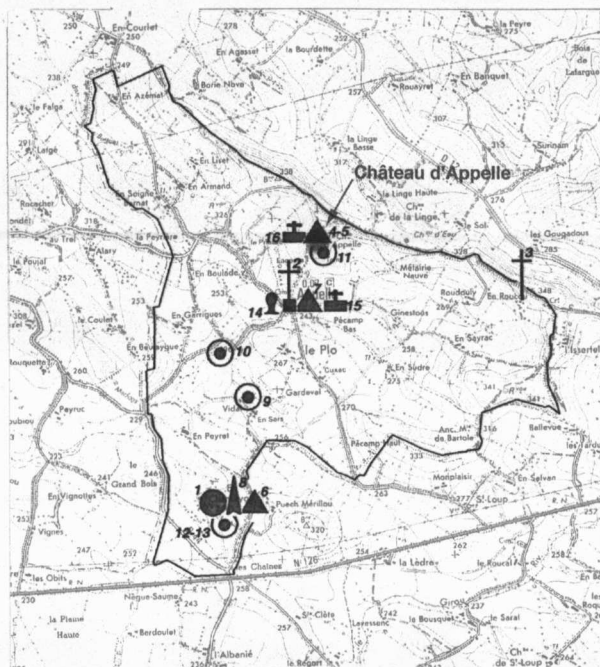

● Bassin

† Croix

▲ Divers

⊙ Puits

🗿 Statue

▲ Pigeonnier

⚰ Tombe extraordinaire

⚰ Calvaire

0 m 1000 m

REPERAGE DU PETIT PATRIMOINE
SIVOM DES PAYS DE L'AUTAN

COMMUNE D'APPELLE

Février 1998

IDENTIFICATION

AP-BA-01

TYPE :

ADRESSE : En Chamayou
81700 APPELLE

ACCES : voiture à pied

PROPRIETAIRE :

M.PAUTHE

DRIT DU SOL :

PARCELLAIRE :

DATATION :

CONSTAT

DESCRIPTION : Bassin rectangulaire en contrebas de la cour de la maison, dans le jardin potager.
Murs en pierre en mauvais état.
Pompe à chapelet fixé sur un des murs.

INTERET : architectural paysager touristique historique artistique

Préciser : Beau bassin en pierres. Participe à la valorisation des abords.

ETAT ACTUEL :

UTILISATION ACTUELLE :

QUALITE DES ABORDS :

Préciser : Jardin potager moyennement entretenu.

RESTAURATION

RESTAURATIONS A EFFECTUER : Murs à consolider, pierres à rejointoyer.

COUT ESTIME :

INTERET DE LA RESTAURATION : Plusieurs éléments du petit patrimoine sur la propriété : pigeonnier, deux puits, mare.

- axe routier à proximité : D 44 - N 126

- élément touristique à proximité : oui non

NOTES ET APPRECIATIONS DE L'ENQUETEUR :

REPERAGE DU PETIT PATRIMOINE
SIVOM DES PAYS DE L'AUTAN

COMMUNE D'APPELLE

Juillet 1997

IDENTIFICATION

AP-CA-01

TYPE : Calvaire

ADRESSE : Le Village
81700 PUYLAURENS

ACCES : voiture à pied

PROPRIETAIRE : Public

La commune

DROIT DU SOL :

PARCELLAIRE :

DATATION : début XX ème s.

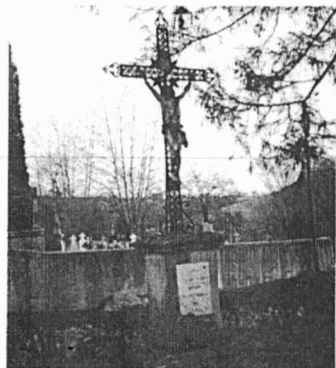

CONSTAT

DESCRIPTION : Grande croix très ouvragée portant le Christ, sur socle à base carrée reposant lui-même sur deux marches.

Le socle porte une plaque avec l'inscription : "Christ offert par la paroisse. Souvenir du Jubilé Universel. Noël 25 X^{bre} 190".

INTERET : architectural paysager touristique historique artistique

Préciser : Dévotion.

ETAT ACTUEL : Bon

UTILISATION ACTUELLE :

QUALITE DES ABORDS : Bonne

Préciser : Abords de l'église entretenus.

RESTAURATION

RESTAURATIONS A EFFECTUER : Peinture de la croix et du Christ.

COUT ESTIME :

INTERET DE LA RESTAURATION : Ensemble de trois éléments qui animent les abords de l'église : la statue de la Vierge, le Monument aux morts et la croix.

- axe routier à proximité : Routes communales
- élément touristique à proximité : oui non

Château - Tombe du Chevalier de Gineste.

NOTES ET APPRECIATIONS DE L'ENQUETEUR :

REPERAGE DU PETIT PATRIMOINE
SIVOM DES PAYS DE L'AUTAN

COMMUNE D'APPELLE

Juillet 1997



IDENTIFICATION

AP-CX-01

TYPE :

ADRESSE : En Roucou
81700 APPELLE

ACCES : voiture à pied

PROPRIETAIRE :

M.MUNIER

DROIT DU SOL :

PARCELLAIRE :

DATATION :

CONSTAT

DESCRIPTION : Croix latine en pierre aux extrémités de branches terminées en demi-cercles.

INTERET : architectural paysager touristique historique artistique

Préciser : Croix vraisemblablement très ancienne.

ETAT ACTUEL :

UTILISATION ACTUELLE :

QUALITE DES ABORDS :

Préciser : En bordure de route.

RESTAURATION

RESTAURATIONS A EFFECTUER :

COUT ESTIME :

INTERET DE LA RESTAURATION :

- axe routier à proximité : Route communale de Lacroisille à Puylaurens.

- élément touristique à proximité : oui non

Château d'Appelle. Tombe du Chevalier de Gineste.

NOTES ET APPRECIATIONS DE L'ENQUETEUR :

Fort impact paysager lorsque l'on passe sur la route.

REPERAGE DU PETIT PATRIMOINE
SIVOM DES PAYS DE L'AUTAN

COMMUNE D'APPELLE

Février 1998

IDENTIFICATION

AP-DI-01

TYPE :

ADRESSE : Château d'Appelle
81700 APPELLE

ACCES : voiture à pied

PROPRIETAIRE :

Mme MESNIL DE LARAMBERGUE

DROIT DU SOL :

PARCELLAIRE :

DATATION :

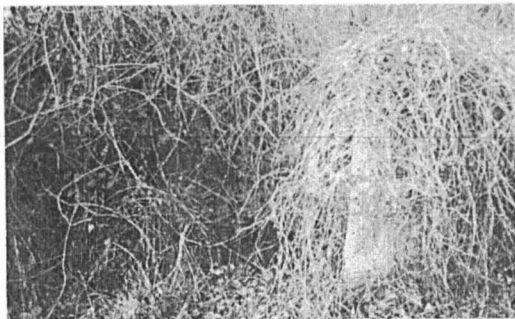

CONSTAT

DESCRIPTION : Citerne en pierre située face à l'entrée du château.
Très peu visible car complètement envahie par la végétation.

INTERET : architectural paysager touristique historique artistique

Préciser : Témoin de pratiques anciennes.

ETAT ACTUEL :

UTILISATION ACTUELLE : Aucune.

QUALITE DES ABORDS :

Préciser : Le parc du château manque d'entretien.

RESTAURATION

RESTAURATIONS A EFFECTUER :

COUT ESTIME :

INTERET DE LA RESTAURATION : Valorisation des abords du château.

- axe routier à proximité : Route communale de Lacroisille à Puylaurens.

- élément touristique à proximité : oui non

Château. Tombe du chevalier De Gineste.

NOTES ET APPRECIATIONS DE L'ENQUETEUR :

REPERAGE DU PETIT PATRIMOINE
SIVOM DES PAYS DE L'AUTAN

COMMUNE D'APPELLE

Février 1998

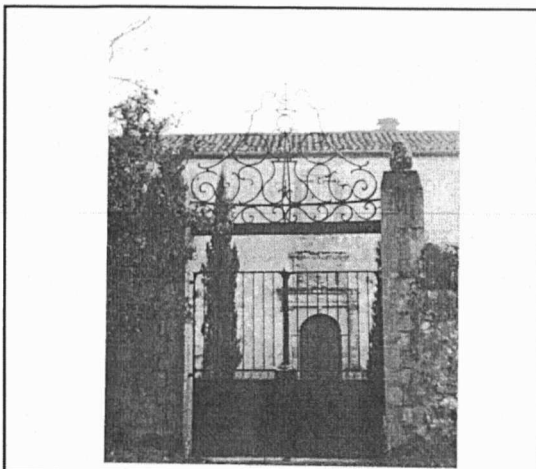

IDENTIFICATION

AP-DI-02

TYPE :

ADRESSE : Château d'Appelle
81700 APPELLE

ACCES : voiture à pied

PROPRIETAIRE :

Mme MESNIL DE LARAMBERGUE.

DROIT DU SOL :

PARCELLAIRE :

DATATION :

CONSTAT

DESCRIPTION : Portail monumental constitué de piliers en pierres et briques, surmontés de sorte de glands en pierre.

Grille en fer forgé composée d'une partie pleine en bas de chaque vantail, d'une partie intermédiaire ajourée avec des cercles et au dessus de tiges verticales.

Au dessus de la grille, une traverse surmontée d'un couronnement constitué de volutes et portant les initiales G-L (Gineste de Larambergue).

INTERET : architectural paysager touristique historique artistique

Préciser :

ETAT ACTUEL :

UTILISATION ACTUELLE : Accès au château.

QUALITE DES ABORDS :

Préciser :

RESTAURATION

RESTAURATIONS A EFFECTUER :

COUT ESTIME :

INTERET DE LA RESTAURATION :

- axe routier à proximité : Route communale de Lacroisille à Puylaurens.

- élément touristique à proximité : oui non

Château. Tombe du Chevalier De Gineste.

NOTES ET APPRECIATIONS DE L'ENQUETEUR :

REPERAGE DU PETIT PATRIMOINE
SIVOM DES PAYS DE L'AUTAN

COMMUNE D'APPELLE

Février 1998

IDENTIFICATION

AP-DI-03

TYPE :

ADRESSE : En Chamayou
81700 APPELLE

ACCES : voiture à pied

PROPRIETAIRE :

M. PAUTHE

DROIT DU SOL :

PARCELLAIRE :

DATATION :

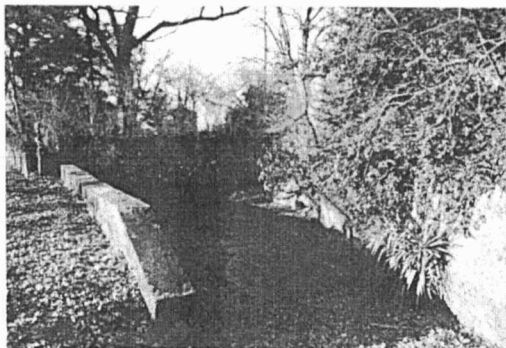

CONSTAT

DESCRIPTION : Mare en pierres située à l'entrée de la propriété.

INTERET : architectural paysager touristique historique artistique

Préciser : A l'entrée de la propriété. Fort impact paysager.

ETAT ACTUEL :

UTILISATION ACTUELLE : Aucune.

QUALITE DES ABORDS :

Préciser : Abords peu entretenus.

RESTAURATION

RESTAURATIONS A EFFECTUER : Débroussailler les abords et dégager les murs de la végétation.

COUT ESTIME :

INTERET DE LA RESTAURATION : Paysager.

- axe routier à proximité : D 44 - N 126
- élément touristique à proximité : oui non

NOTES ET APPRECIATIONS DE L'ENQUETEUR :

REPERAGE DU PETIT PATRIMOINE
SIVOM DES PAYS DE L'AUTAN

COMMUNE D'APPELLE

Février 1998

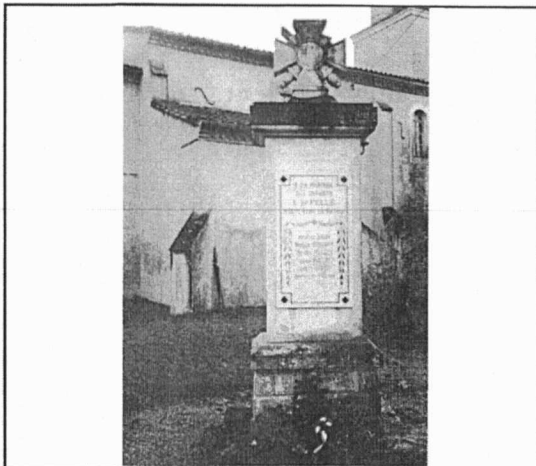

IDENTIFICATION

AP-DI-04

TYPE :

ADRESSE : Le village
81700 APPELLE

ACCES : voiture à pied

PROPRIETAIRE :

La commune.

DROIT DU SOL :

PARCELLAIRE :

DATATION :

CONSTAT

DESCRIPTION : Monument aux Morts constitué d'un pilier à base carrée portant une plaque avec les noms des soldats tués et surmonté d'une croix de Lorraine dont le centre est percé de deux glaives qui se croisent.

INTERET : architectural paysager touristique historique artistique

Préciser : Monument du souvenir.

ETAT ACTUEL :

UTILISATION ACTUELLE : Souvenir.

QUALITE DES ABORDS :

Préciser : Abords de l'église entretenus.

RESTAURATION

RESTAURATIONS A EFFECTUER :

COUT ESTIME :

INTERET DE LA RESTAURATION :

- axe routier à proximité :
- élément touristique à proximité : oui non

Château - Tombe du chevalier De Gineste.

NOTES ET APPRECIATIONS DE L'ENQUETEUR :

REPERAGE DU PETIT PATRIMOINE
SIVOM DES PAYS DE L'AUTAN

COMMUNE D'APPELLE

Juillet 1997

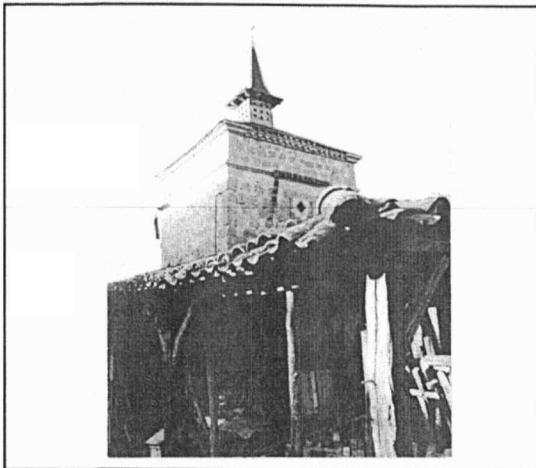

IDENTIFICATION

AP-PG-01

TYPE :

ADRESSE : En Chamayou
81700 APPELLE

ACCES : voiture à pied

PROPRIETAIRE :

M. PAUTHE

DROIT DU SOL :

PARCELLAIRE :

DATATION : 1840 (sur un linteau)

CONSTAT

DESCRIPTION : Pigeonnier carré massif, dont le rez de chaussée est attenant à des remises. Toiture à quatre pans en ardoises surmontée d'un lanternau en bois percé de plages d'envol, terminé par un épi en zinc représentant un pigeon dans son envol. Une corniche en briques ceinture la partie haute du pigeonnier à la base d'ouvertures, aujourd'hui comblées, qui devaient comporter des plages d'envol. Un système de randières en zinc était fixé sur la corniche.

INTERET : architectural paysager touristique historique artistique

Préciser : La pierre de construction utilisée est peu courante dans le secteur.

ETAT ACTUEL :

UTILISATION ACTUELLE : Des pigeons y viennent encore.,

QUALITE DES ABORDS :

Préciser : Pigeonnier peu mis en valeur. Les bâtiments qui l'entourent sont en mauvais état et sont utilisés comme lieu de stockage. Abords peu entretenus. Belle vue dégagée sur la campagne environnante.

RESTAURATION

RESTAURATIONS A EFFECTUER : Elle concerne essentiellement les bâtiments contigus : toiture et charpente à refaire.

COUT ESTIME :

INTERET DE LA RESTAURATION : Le chemin rural qui passe à côté du pigeonnier pourrait être un lieu de promenade.

- axe routier à proximité : D 44 et N 126

- élément touristique à proximité : oui non

NOTES ET APPRECIATIONS DE L'ENQUETEUR :

REPERAGE DU PETIT PATRIMOINE
SIVOM DES PAYS DE L'AUTAN

COMMUNE D'APPELLE

Juillet 1997

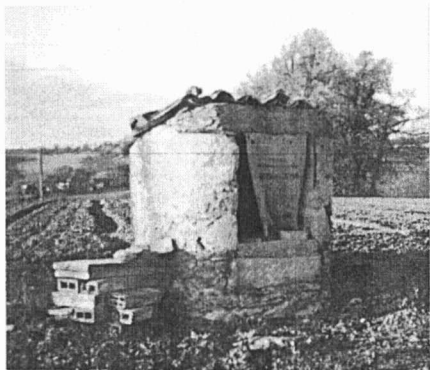

IDENTIFICATION

AP-PUI-01

TYPE :

ADRESSE : Vidal
81700 APPELLE

ACCES : voiture à pied

PROPRIETAIRE :

DROIT DU SOL :

PARCELLAIRE :

DATATION :

CONSTAT

DESCRIPTION : Puits couvert, circulaire, en pierres, dont le linteau en pierre a été remplacé par un linteau en béton. De même l'appui en pierre a été surélevé par une partie en béton. La toiture à une pente en tuiles canals est en mauvais état.

INTERET : architectural paysager touristique historique artistique

Préciser : Dans un champ : fort impact paysager.

ETAT ACTUEL :

UTILISATION ACTUELLE : Puits

QUALITE DES ABORDS :

Préciser : Dans un champ cultivé, mais les bâtiments agricoles à proximité en briques non enduites sont peu valorisants.

RESTAURATION

RESTAURATIONS A EFFECTUER : Couverture en tuiles canals à revoir .
Linteau en béton à refaire en pierre.

COUT ESTIME :

INTERET DE LA RESTAURATION : Sauvegarde et valorisation d'un puits caractéristique de l'architecture locale, assez rare dans la commune.

- axe routier à proximité : D.44

- élément touristique à proximité : oui non

NOTES ET APPRECIATIONS DE L'ENQUETEUR :

REPERAGE DU PETIT PATRIMOINE

SIVOM DES PAYS DE L'AUTAN

COMMUNE D'APPELLE

Juillet 1997

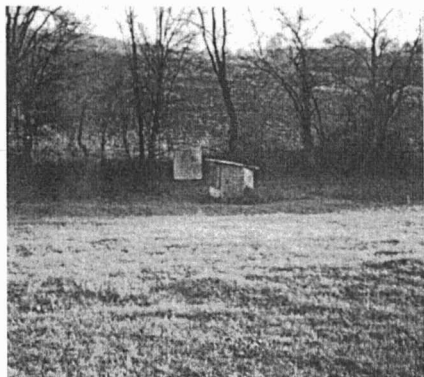

IDENTIFICATION

AP-PUI-02

TYPE : Puits couvert

ADRESSE : en bordure de route communale entre la D.44 et Appelle.

ACCES : voiture à pied

PROPRIETAIRE : Privé

DROIT DU SOL :

PARCELLAIRE :

DATATION :

CONSTAT

DESCRIPTION : Puits hexagonal en briques avec une couverture en tuiles canals. Une porte en bois à un vantail occulte l'ouverture.

INTERET : architectural paysager touristique historique artistique

Préciser : Dans un pré au bord de la route ; fort impact paysager.

ETAT ACTUEL : Bon

UTILISATION ACTUELLE : Puits ?

QUALITE DES ABORDS : Bonne

Préciser : Pré entretenu.

RESTAURATION

RESTAURATIONS A EFFECTUER : Aucune.

COUT ESTIME :

INTERET DE LA RESTAURATION :

- axe routier à proximité : route communale menant à Appelle depuis la D.44.

- élément touristique à proximité : oui non

NOTES ET APPRECIATIONS DE L'ENQUETEUR :

REPERAGE DU PETIT PATRIMOINE
SIVOM DES PAYS DE L'AUTAN

COMMUNE D'APPELLE

Février 1998



IDENTIFICATION

AP-PUI-03

TYPE :

ADRESSE : Château d'Appelle
81700 APPELLE

ACCES : voiture à pied

PROPRIETAIRE :

Mme MESNIL DE LARAMBERGUE

DROIT DU SOL :

PARCELLAIRE :

DATATION :

CONSTAT

DESCRIPTION : Puits recouvert d'une voûte en pierres, envahi par la mousse et le lierre.

INTERET : architectural paysager touristique historique artistique

Préciser : Bel exemple de puits voûté. Elément de valorisation du parc.

ETAT ACTUEL :

UTILISATION ACTUELLE : Aucune.

QUALITE DES ABORDS :

Préciser :

RESTAURATION

RESTAURATIONS A EFFECTUER : - Enlever la végétation
- Restaurer la voûte, rejointoyer les pierres.

COUT ESTIME :

INTERET DE LA RESTAURATION :

- axe routier à proximité : Route communale de Lacroisille à Puylaurens.

- élément touristique à proximité : oui non

Château. Tombe du Chevalier de Gineste.

NOTES ET APPRECIATIONS DE L'ENQUETEUR :

REPERAGE DU PETIT PATRIMOINE
SIVOM DES PAYS DE L'AUTAN

COMMUNE D'APPELLE

Février 1998

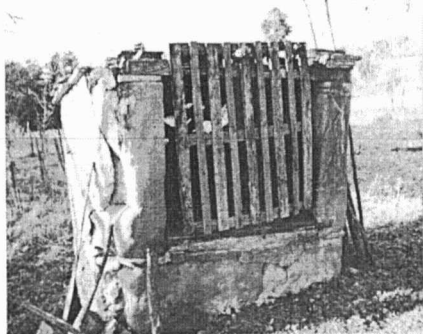

IDENTIFICATION

AP-PUI-04

TYPE : Puits couvert

ADRESSE : En Chamayou
81700 APPELLE

ACCES : voiture à pied

PROPRIETAIRE : Privé

Mr PAUTHE

DROIT DU SOL :

PARCELLAIRE :

DATATION :

CONSTAT

DESCRIPTION : Puits en pierre dont la couverture est constituée de grosse ardoises plates.
L'ouverture est fermée par un panneau ajouré composé de lames de bois verticales.
A l'intérieur : poulie avec chaîne.

INTERET : architectural paysager touristique historique artistique

Préciser : Bel exemple de puits couvert. Participe à la valorisation des abords.

ETAT ACTUEL : Mauvais

UTILISATION ACTUELLE :

QUALITE DES ABORDS : Moyenne

Préciser : Jardin potager.

RESTAURATION

RESTAURATIONS A EFFECTUER : - Toiture à refaire
- Pierres à rejointoyer
- Allège de l'ouverture à reprendre (adjonction de rangées de briques peu esthétiques)

COUT ESTIME :

INTERET DE LA RESTAURATION : Beau puits couvert. Plusieurs éléments du petit patrimoine sur la propriété : pigeonnier, un autre puits, une mare, un bassin.

- axe routier à proximité : D 44 - N 126
- élément touristique à proximité : oui non

NOTES ET APPRECIATIONS DE L'ENQUETEUR :

Le propriétaire souhaiterait le restaurer.

REPERAGE DU PETIT PATRIMOINE
SIVOM DES PAYS DE L'AUTAN

COMMUNE D'APPELLE

Février 1998

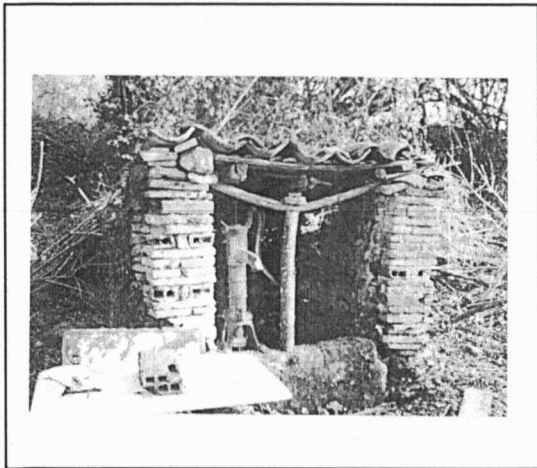

IDENTIFICATION

AP-PUI-05

TYPE :

ADRESSE : En Chamayou
81700 APPELLE

ACCES : voiture à pied

PROPRIETAIRE :

M. PAUTHE

DROIT DU SOL :

PARCELLAIRE :

DATATION :

CONSTAT

DESCRIPTION : Puits en briques et pierres recouvert d'un toit en tuiles canals qui menace de s'effondrer : une réparation de fortune, avec une branche, permet de le maintenir provisoirement debout.
Pompe à bras.

INTERET : architectural paysager touristique historique artistique

Préciser : Participe à la valorisation des abords.

ETAT ACTUEL :

UTILISATION ACTUELLE :

QUALITE DES ABORDS :

Préciser : Abords envahis par la végétation, en cours de débroussaillage.
En contrebas du jardin.

RESTAURATION

RESTAURATIONS A EFFECTUER : - Murs et toiture à reprendre
- Abords à entretenir

COUT ESTIME :

INTERET DE LA RESTAURATION : Plusieurs éléments du petit patrimoine sur la propriété : deux puits, pigeonnier, mare, bassin.

- axe routier à proximité : D 44 - N 126
- élément touristique à proximité : oui non

NOTES ET APPRECIATIONS DE L'ENQUETEUR :

REPERAGE DU PETIT PATRIMOINE
SIVOM DES PAYS DE L'AUTAN

COMMUNE D'APPELLE

Juillet 1997



IDENTIFICATION

AP-STA-01

TYPE :

ADRESSE : Près de l'église
81700 APPELLE

ACCES : voiture à pied

PROPRIETAIRE :

LA commune

DROIT DU SOL :
Néant

PARCELLAIRE :

DATATION : 1898

CONSTAT

DESCRIPTION : Statue de la Vierge dans une niche constituée de petites pierres assemblées et surmontée d'une croix. Le soubassement construit en pierre est recouvert d'un enduit enlevé par endroits et porte une plaque sur laquelle on peut lire : "A ceux qui prieront dévotement aux pieds de la statue de la Vierge, 40 jours d'indulgence". Albi, le 6 Août 1898, Monseigneur... (illisible).

INTERET : architectural paysager touristique historique artistique

Préciser : Objet de dévotion.

ETAT ACTUEL :

UTILISATION ACTUELLE :

QUALITE DES ABORDS :

Préciser : Abords de l'église entretenus.

RESTAURATION

RESTAURATIONS A EFFECTUER : Piquage de l'enduit, suivant la qualité de l'appareillage, à laisser avec le matériau apparent ou bien réenduire avec un enduit à la chaux aérienne.
Nettoyage : enlever le lierre et la mousse.

COUT ESTIME :

INTERET DE LA RESTAURATION : Fait partie d'un ensemble avec la croix et le Monument aux morts qui animent les abords de l'église.

- axe routier à proximité : route communale.
- élément touristique à proximité : oui non

NOTES ET APPRECIATIONS DE L'ENQUETEUR :

REPERAGE DU PETIT PATRIMOINE
SIVOM DES PAYS DE L'AUTAN

COMMUNE D'APPELLE

Juillet 1997

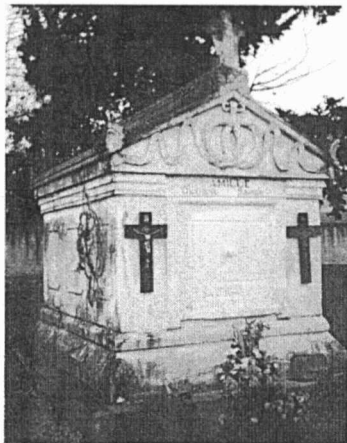

IDENTIFICATION

AP-TOM-01

TYPE : Tombe extraordinaire

ADRESSE : Cimetière communal
81700 APPELLE

ACCES : voiture à pied

PROPRIETAIRE : Privé

Famille CAUSSE-SAMUEL

DROIT DU SOL :

PARCELLAIRE :

DATATION : XIX^{ème}

CONSTAT

DESCRIPTION : Tombeau en pierre avec inscription sur le côté et surmonté d'un toit à deux pentes terminées par un fronton dont le tympan est orné de sculptures représentant deux couronnes entrelacées et d'un ruban décrivant des courbes. L'ensemble est surmonté d'une croix en pierre.

INTERET : architectural paysager touristique historique artistique

Préciser :

ETAT ACTUEL : Moyen

UTILISATION ACTUELLE : Tombeau

QUALITE DES ABORDS : Moyenne

Préciser :

RESTAURATION

RESTAURATIONS A EFFECTUER : Nettoyage de la pierre.

COUT ESTIME :

INTERET DE LA RESTAURATION : Patrimonial.

- axe routier à proximité : Route communale

- élément touristique à proximité : oui non

NOTES ET APPRECIATIONS DE L'ENQUETEUR :

REPERAGE DU PETIT PATRIMOINE
SIVOM DES PAYS DE L'AUTAN

COMMUNE D'APPELLE

Février 1998

IDENTIFICATION

AP-TOM-02

TYPE :

ADRESSE : Château d'Appelle
81700 APPELLE

ACCES : voiture à pied

PROPRIETAIRE :

Mme MESNIL DE LARAMBERGUE

DROIT DU SOL :

PARCELLAIRE :

DATATION :

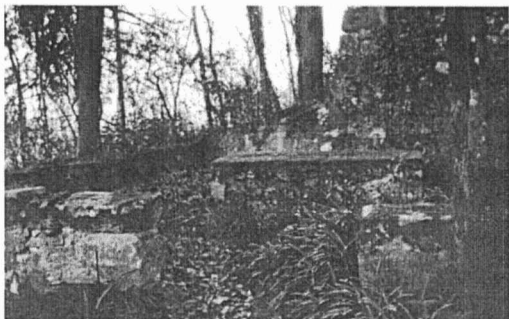

CONSTAT

DESCRIPTION : Tombe ou monument à la reconnaissance du Chevalier de Gineste (Chevalier au Crâne d'Argent).
Trois carreaux de terre cuite scellés sur le dessus du tombeau portent les inscriptions :
- "Bataille de Minden"
- "Elevé par la reconnaissance"
- "Il aime sa patrie et versa son sang pour elle".

INTERET : architectural paysager touristique historique artistique

Préciser : Dans un enclos entouré de quatre cyprès dont un est mort.

ETAT ACTUEL :

UTILISATION ACTUELLE :

QUALITE DES ABORDS :

Préciser : Abords peu entretenus.

RESTAURATION

RESTAURATIONS A EFFECTUER : - Restaurer les murets de l'enclos
- Enlever la mousse
- Entretien des abords

COUT ESTIME :

INTERET DE LA RESTAURATION : Historique.

- axe routier à proximité : Route communale de Lacroisille à Puylaurens.
- élément touristique à proximité : oui non

Le château.

NOTES ET APPRECIATIONS DE L'ENQUETEUR :