



INVENTAIRE DU PETIT PATRIMOINE

SIVOM PAYS DE L'AUTAN

Commune : ALGANS-LASTENS

N °	PATRIMOINE REPERE	LOCALISATION	Références
1	Cheminée	La Briqueterie	AL-SOU-01
2	Croix	Le Village	AL-CX-01
3	Croix	St Perdouls-mur cimetière	AL-CX-03
4	Croix	St Perdouls	AL-CX-02
5	Four	En Olivier	AL-F-01
6	Monument aux Morts	Le Village	AL-DI-01
7	Monument aux Morts	St Perdouls	AL-DI-02
8	Pigeonnier	Pékin	AL-PG-02
9	Pigeonnier	Les Raynauds	AL-PG-03
10	Pigeonnier	En Rose de St Perdouls	AL-PG-04
11	Pigeonnier avec cadran solaire	En Roussillou	AL-PG-01
12	Travail	Algans	AL-DI-03

PHOTO

ALGANS

Habitants :

177 hab.

Superficie :

1443 ha.

Altitude :

206m

Caractéristiques :

Algans a une origine germanique: Altergernus, Algans, 1292.

Les communes d'Algans et de Lastens ont été réunis en 1829.

❖ Dans l'église il y a de nombreux tableaux d'un caractère expressif signés Robert.

❖ Musée "Terra Nostra" : exposition de matériel et d'outils agricoles d'époque (ouvert toute l'année).

❖ Château du Pech.

COMMUNE D'ALGANS-LASTENS : INVENTAIRE DU PETIT PATRIMOINE

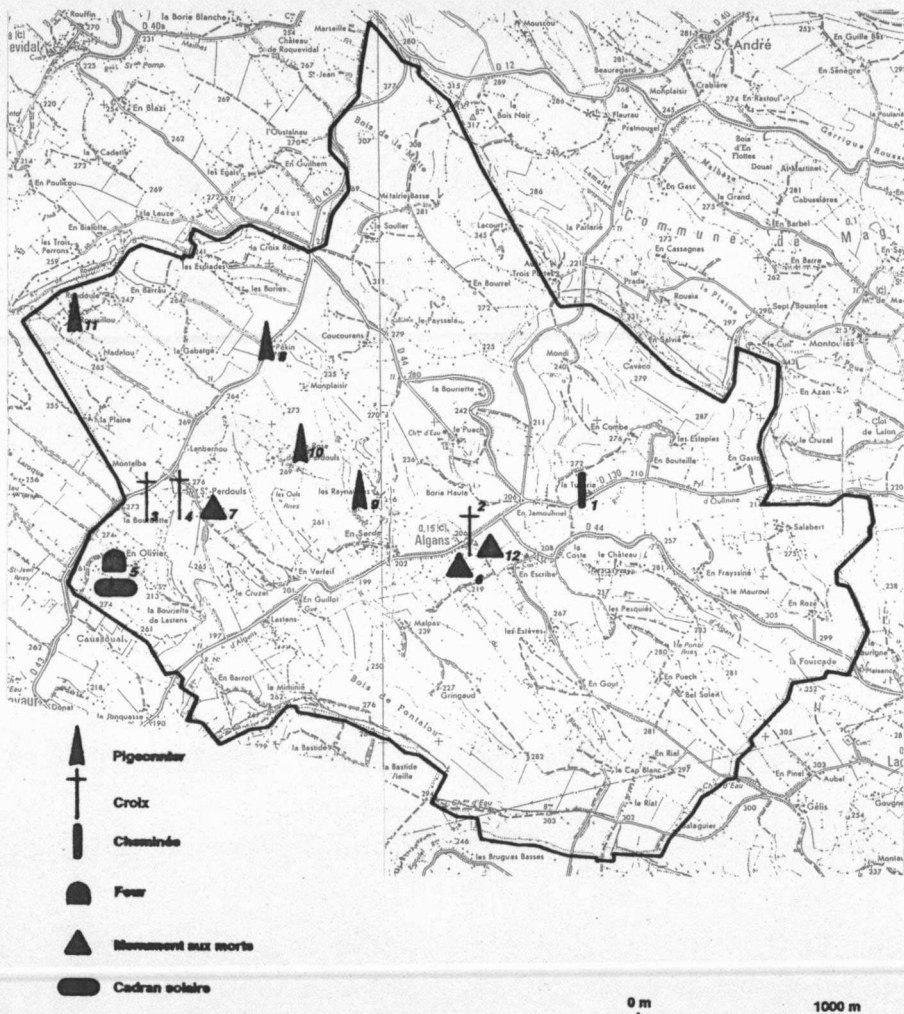

REPERAGE DU PETIT PATRIMOINE
SIVOM DES PAYS DE L'AUTAN

COMMUNE D'ALGANS

Juillet 1997

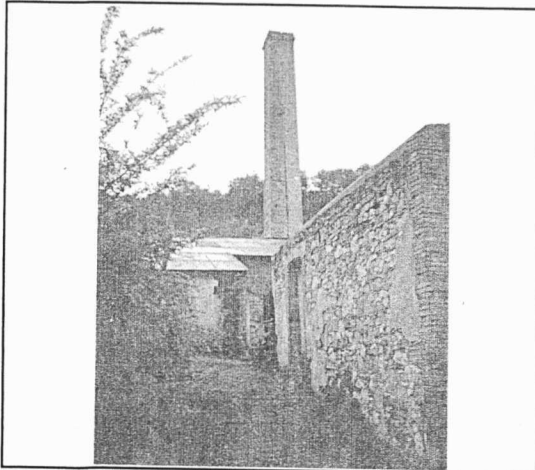

IDENTIFICATION

AL-SOU-01

TYPE : Divers

ADRESSE : La Briqueterie
81470 Algans

ACCES : voiture à pied

PROPRIETAIRE : Privé

M. COSTADAU Michel
En Jamounel
81470 Algans
DROIT DU SOL :

PARCELLAIRE :

DATATION :

CONSTAT

DESCRIPTION : haute cheminée en brique émergeant d'un bâtiment à la toiture en tôles ondulées.

INTERET : architectural paysager touristique historique artistique

Préciser : c'est une des rares cheminées qui n'a pas été démolie.

ETAT ACTUEL : Bon

UTILISATION ACTUELLE : Aucune

QUALITE DES ABORDS : Moyenne

Préciser : vieille usine ; certains bâtiments tombent en ruines et sont abandonnés. Bâtiment avec toiture de tôles.

RESTAURATION

RESTAURATIONS A EFFECTUER : bâtiment à restaurer (toitures, enduits...)

COUT ESTIME :

INTERET DE LA RESTAURATION : sauvegarde d'un patrimoine industriel qui tend à disparaître.

- axe routier à proximité : D.130

- élément touristique à proximité : oui non

NOTES ET APPRECIATIONS DE L'ENQUETEUR :

une des rares cheminées qui n'a pas été démolie. Restauration difficile à envisager car nécessiterait des travaux lourds pour des bâtiments n'ayant aucune utilisation. .

REPERAGE DU PETIT PATRIMOINE
SIVOM DES PAYS DE L'AUTAN

COMMUNE D'ALGANS

Juillet 1997

IDENTIFICATION

AL-CX-01

TYPE :

ADRESSE : le village - près de l'église
81470 Algans

ACCES : voiture à pied

PROPRIETAIRE :

La commune

DROIT DU SOL :

PARCELLAIRE :

DATATION : moitié du XIXème



CONSTAT

DESCRIPTION : croix ajourée en métal portant le christ, scellée sur un important socle en pierres de taille. Le montant et la traverse, dont les extrémités sont triflées, sont composés de losanges et de cercles.

INTERET : architectural paysager touristique historique artistique

Préciser :

ETAT ACTUEL :

UTILISATION ACTUELLE :

QUALITE DES ABORDS :

Préciser : la croix n'est pas visible car elle est cachée par un grand magnolia et elle est en retrait .C'est un peu le dépotoir tout autour.

RESTAURATION

RESTAURATIONS A EFFECTUER : revoir les abords ; nettoyer la partie supérieure du socle couverte de mousse et tailler les arbres. Reconsolider le socle et repeindre la croix.

COUT ESTIME :

INTERET DE LA RESTAURATION : fait partie d'un ensemble (église, chapelle, croix, monument aux morts) sur la place du village.

- axe routier à proximité : D, 130
- élément touristique à proximité : oui non

NOTES ET APPRECIATIONS DE L'ENQUETEUR :

la commune souhaite la mettre en valeur.

REPERAGE DU PETIT PATRIMOINE

SIVOM DES PAYS DE L'AUTAN

COMMUNE D'ALGANS

mars 1998

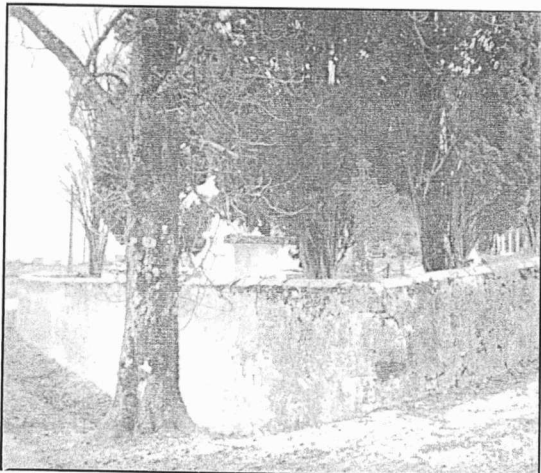

IDENTIFICATION

AL-CX-03

TYPE :

ADRESSE : St Perdouls

ACCES : voiture à pied

PROPRIETAIRE :

La commune

DROIT DU SOL :

PARCELLAIRE :

DATATION :

CONSTAT

DESCRIPTION : croix en métal ajourée et ouvragée d'environ 1,20m de haut à l'angle d'un mur de cimetière. Socle en pierre pris dans le mur. La croix est maintenue par une tige en métal sur l'arrière.

INTERET : architectural paysager touristique historique artistique

Préciser :

ETAT ACTUEL :

UTILISATION ACTUELLE :

QUALITE DES ABORDS :

Préciser : bel ensemble avec l'église et le cimetière.

RESTAURATION

RESTAURATIONS A EFFECTUER : peindre la croix.

COUT ESTIME :

INTERET DE LA RESTAURATION :

- axe routier à proximité : D. 43

- élément touristique à proximité : oui non

NOTES ET APPRECIATIONS DE L'ENQUETEUR :

REPERAGE DU PETIT PATRIMOINE
SIVOM DES PAYS DE L'AUTAN

COMMUNE D'ALGANS

mars 1998

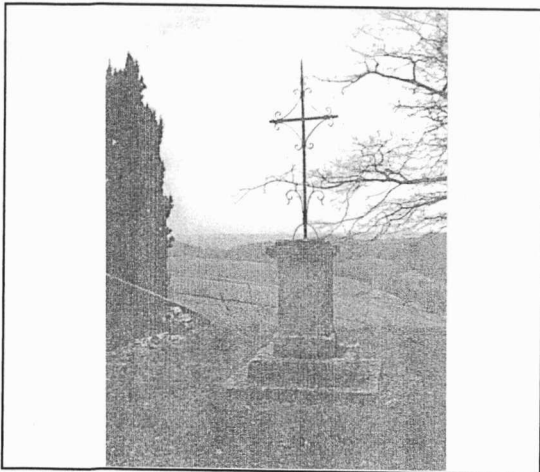

IDENTIFICATION

AL-CX-02

TYPE :

ADRESSE : St Perdous

ACCES : voiture à pied

PROPRIETAIRE :

DROIT DU SOL :

PARCELLAIRE :

DATATION :

CONSTAT

DESCRIPTION : croix métallique fixée sur un socle en pierres de 1,20 m de haut, avec emmarchement en pierres et en briques.

INTERET : architectural paysager touristique historique artistique

Préciser :

ETAT ACTUEL :

UTILISATION ACTUELLE :

QUALITE DES ABORDS :

Préciser : à côté de l'église et du cimetière sur une colline dominante.

RESTAURATION

RESTAURATIONS A EFFECTUER : peindre la croix

COUT ESTIME :

INTERET DE LA RESTAURATION :

- axe routier à proximité : route communale
- élément touristique à proximité : oui non

NOTES ET APPRECIATIONS DE L'ENQUETEUR :

REPERAGE DU PETIT PATRIMOINE
SIVOM DES PAYS DE L'AUTAN

COMMUNE D'ALGANS

Juillet 1997

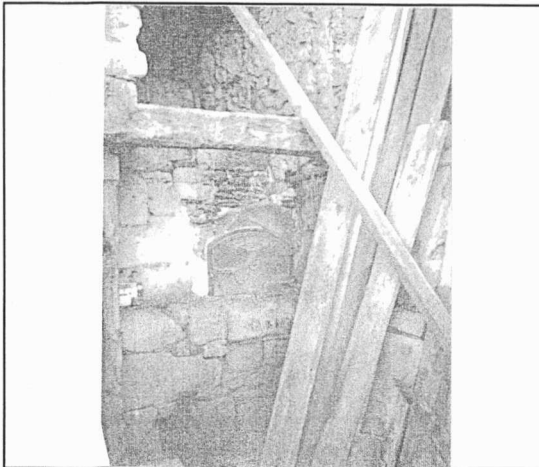

IDENTIFICATION

AL-F-01

TYPE : Four abrité

ADRESSE : En Olivier
81470 Algans

ACCES : voiture à pied

PROPRIETAIRE : Privé

Mme PECH Berthe
La Grave
81470 Cambon les Lavaur
DROIT DU SOL :

PARCELLAIRE :

DATATION :

CONSTAT

DESCRIPTION : four en pierres et en briques avec porte en fonte, dont l'intérieur paraît en bon état.

INTERET : architectural paysager touristique historique artistique

Préciser :

ETAT ACTUEL : Moyen

UTILISATION ACTUELLE : aucune

QUALITE DES ABORDS : Moyenne

Préciser : dans une remise dont la toiture vient de s'écrouler.

RESTAURATION

RESTAURATIONS A EFFECTUER : abri à reconstruire.

COUT ESTIME : à évaluer en fonction de la superficie à reconstruire.

INTERET DE LA RESTAURATION :

- axe routier à proximité : D.43

- élément touristique à proximité : oui non

NOTES ET APPRECIATIONS DE L'ENQUETEUR :

bien qu'il soit à proximité du musée rural, il sera difficile de l'inclure dans un parcours touristique car il se trouve chez des particuliers. Réutilisation possible.

REPERAGE DU PETIT PATRIMOINE
SIVOM DES PAYS DE L'AUTAN

COMMUNE D'ALGANS

Juillet 1997

IDENTIFICATION

AL-DI-01

TYPE : Divers

ADRESSE : Le village
81470 Algans

ACCES : voiture à pied

PROPRIETAIRE : Public

La commune

DROIT DU SOL :

PARCELLAIRE :

DATATION :

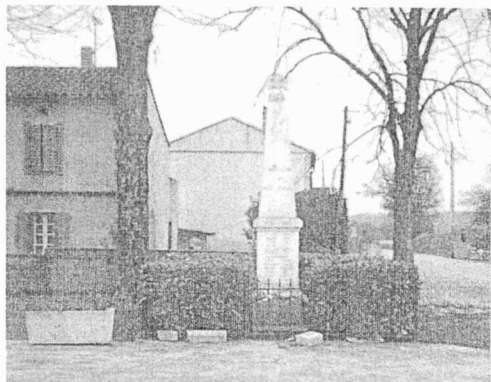

CONSTAT

DESCRIPTION : monument aux morts : socle blanc portant les noms des morts pour la patrie, supportant une colonne trapézoïdale terminée en pyramide et surmontée d'une croix blanche.

INTERET : architectural paysager touristique historique artistique

Préciser :

ETAT ACTUEL : Bon

UTILISATION ACTUELLE :

QUALITE DES ABORDS : Bonne

Préciser : sur la place du village

RESTAURATION

RESTAURATIONS A EFFECTUER : aucune

COUT ESTIME :

INTERET DE LA RESTAURATION :

- axe routier à proximité : D. 130
- élément touristique à proximité : oui non

NOTES ET APPRECIATIONS DE L'ENQUETEUR :

REPERAGE DU PETIT PATRIMOINE
SIVOM DES PAYS DE L'AUTAN

COMMUNE D'ALGANS

mars 1998



IDENTIFICATION

AL-DI-02

TYPE :

ADRESSE : St Perdouls

ACCES : voiture à pied

PROPRIETAIRE :

La commune

DROIT DU SOL :

PARCELLAIRE :

DATATION :

CONSTAT

DESCRIPTION : monument aux morts : socle portant les noms des morts pour la patrie, supportant une colonne trapézoïdale terminée en pyramide et surmontée d'une croix.

INTERET : architectural paysager touristique historique artistique

Préciser :

ETAT ACTUEL :

UTILISATION ACTUELLE :

QUALITE DES ABORDS :

Préciser : à coté de l'église et du cimetière sur une colline dominante.

RESTAURATION

RESTAURATIONS A EFFECTUER : aucune

COUT ESTIME :

INTERET DE LA RESTAURATION :

- axe routier à proximité : D. 43

- élément touristique à proximité : oui non

NOTES ET APPRECIATIONS DE L'ENQUETEUR :

REPERAGE DU PETIT PATRIMOINE
SIVOM DES PAYS DE L'AUTAN

COMMUNE D'ALGANS

Juillet 1997



IDENTIFICATION

AL-PG-02

TYPE : Pigeonnier tour

ADRESSE : Pekin
81470 Algons

ACCES : voiture à pied

PROPRIETAIRE : Privé

Mme ANDREU Anne-Marie
20, av. Georges Sabo
81470 Lavaur
DROIT DU SOL :

PARCELLAIRE :

DATATION :

CONSTAT

DESCRIPTION : pigeonnier quadrangulaire, en briques non enduites avec toit à quatre pans recouvert de tuiles mécaniques et reposant sur des poteaux en bois. On trouve une petite lucarne sur le toit, une planche de bois percée fait office de plage d'envol.
Il est attenant à un poulailler en très mauvais état, construit avec les mêmes matériaux que le pigeonnier.

INTERET : architectural paysager touristique historique artistique

Préciser :

ETAT ACTUEL : Médiocre

UTILISATION ACTUELLE : Aucune

QUALITE DES ABORDS : Médiocre

Préciser : complètement envahi par la végétation, ce qui le rend peu visible depuis la route, bien qu'il soit en bordure.

RESTAURATION

RESTAURATIONS A EFFECTUER : - toiture à refaire
- enduit sur maçonnerie en briques
- abords à dégager.

COUT ESTIME :

INTERET DE LA RESTAURATION : amélioration esthétique.

- axe routier à proximité : D.43

- élément touristique à proximité : oui non

NOTES ET APPRECIATIONS DE L'ENQUETEUR :

REPERAGE DU PETIT PATRIMOINE
SIVOM DES PAYS DE L'AUTAN

COMMUNE D'ALGANS

Juillet 1997

IDENTIFICATION

AL-PG-03

TYPE : Pigeonnier tour

ADRESSE : Les Raynaudes
81470 Algans

ACCES : voiture à pied

PROPRIETAIRE : Privé

M.et Mme COTINET Jean -Marie
Les Raynaudes
81470 Algans

DROIT DU SOL :

PARCELLAIRE :

DATATION : 1980



CONSTAT

DESCRIPTION : pigeonnier tour quadrangulaire en pierres rejointoyées au ciment, avec toit à quatre pans faiblement pentu et surmonté d'une girouette.
Modifié pour être habitable, il est composé d'une porte et d'une fenêtre au rez de chaussée et de deux fenêtres à l'étage.

INTERET : architectural paysager touristique historique artistique

Préciser :

ETAT ACTUEL : Très bon

UTILISATION ACTUELLE : habitation

QUALITE DES ABORDS : Très bonne

Préciser : maison à proximité, ferme équestre.

RESTAURATION

RESTAURATIONS A EFFECTUER : mauvais rejointoyage des pierres : à reprendre.

COUT ESTIME :

INTERET DE LA RESTAURATION :

- axe routier à proximité : D. 44
- élément touristique à proximité : oui non

NOTES ET APPRECIATIONS DE L'ENQUETEUR :

très éloigné de la route dans une propriété privée. Invisible depuis la route. Ce pigeonnier a été construit pour être utilisé en habitation.

REPERAGE DU PETIT PATRIMOINE
SIVOM DES PAYS DE L'AUTAN

COMMUNE D'ALGANS

Juillet 1997

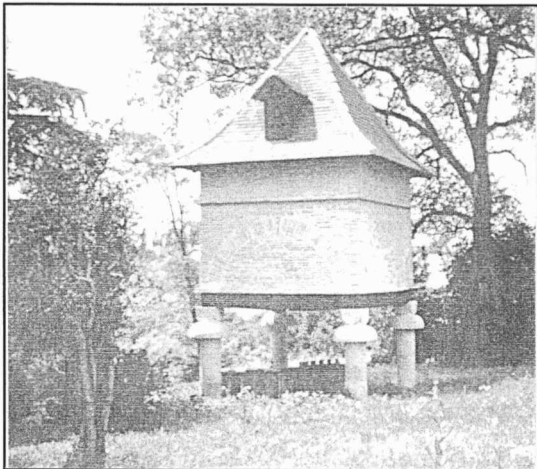

IDENTIFICATION

AL-PG-04

TYPE : Pigeonnier sur piliers

ADRESSE : En Rose de St Perdouls
81470 Algans

ACCES : voiture à pied

PROPRIETAIRE : Privé

M et Mme MAZZIA Thierry
En Rose de St Perdouls
81470 Algans
DROIT DU SOL :

PARCELLAIRE :

DATATION : 1713

CONSTAT

DESCRIPTION : pigeonnier en briques avec dessins d'arcades et petite corniche en saillie sur la partie haute. Il repose sur quatre poutres en bois soutenues par des piliers en pierre. Toit à quatre pans, recouvert de tuiles plates et surmonté d'un épi qui porte la date de 1713. Il y a un lanternau avec une planche trouée de six plages d'envol. Une des arcades est ouverte et laisse entrevoir les nids en bois ; le plancher est percé au centre.

INTERET : architectural paysager touristique historique artistique

Préciser : ce pigeonnier est le plus ancien de la commune.

ETAT ACTUEL : Très bon

UTILISATION ACTUELLE : aucune.

QUALITE DES ABORDS : Très bonne

Préciser : dans la ferme, au milieu des arbres

RESTAURATION

RESTAURATIONS A EFFECTUER : restauration complète récemment terminée

COUT ESTIME :

INTERET DE LA RESTAURATION :

- axe routier à proximité :

- élément touristique à proximité : oui non

NOTES ET APPRECIATIONS DE L'ENQUETEUR :

REPERAGE DU PETIT PATRIMOINE

SIVOM DES PAYS DE L'AUTAN

COMMUNE D'ALGANS

Juillet 1997

IDENTIFICATION

AL-PG-01

TYPE :

ADRESSE : En Roussillou
81470 Algons

ACCES : voiture à pied

PROPRIETAIRE :

M. ALAUZ Raymond
31180 Lapeyrouse-Fossat

DROIT DU SOL :

PARCELLAIRE :

DATATION :



CONSTAT

DESCRIPTION : pigeonnier carré en pierres, sur arcades en briques, comblées par des maçonneries en briques crues ou en pierre. Il y a deux petites corniches en saillie, une au-dessus des arcades et l'autre juste au-dessous des trous d'envol servant également de coursive aux pigeons. Le toit, en partie effondré, comporte une lucarne. La porte est surmontée d'un petit cadran solaire.

INTERET : architectural paysager touristique historique artistique

Préciser : Tour sur arcades.

ETAT ACTUEL :

UTILISATION ACTUELLE : Aucune

QUALITE DES ABORDS :

Préciser : très beau cadre, complètement éloigné de la route, près d'une vieille grange.

RESTAURATION

RESTAURATIONS A EFFECTUER : -toiture à refaire.
-remplissage des arcades à démolir. Cadran solaire à restaurer.
-végétation à débayer autour du pigeonnier.

COUT ESTIME :

INTERET DE LA RESTAURATION : pourrait faire l'objet d'une signalisation sur un chemin de randonnée.

- axe routier à proximité :

- élément touristique à proximité : oui non

NOTES ET APPRECIATIONS DE L'ENQUETEUR :

REPERAGE DU PETIT PATRIMOINE
SIVOM DES PAYS DE L'AUTAN

COMMUNE D'ALGANS

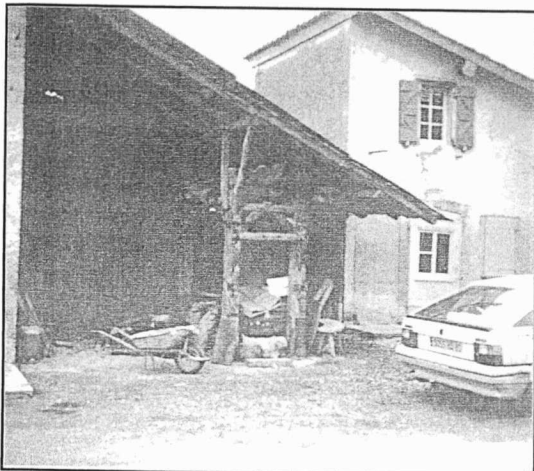

IDENTIFICATION

AL-DI-03

TYPE : Divers

ADRESSE : Algans village

ACCES : voiture à pied

PROPRIETAIRE : Privé

Mr Laurent Socasau

DROIT DU SOL :

PARCELLAIRE :

DATATION : début XX ième

CONSTAT

DESCRIPTION : travail en bois dont les poteaux très abimés à la base ont été renforcés par des pièces en métal.
Les montants servent de support à un appenti.

INTERET : architectural paysager touristique historique artistique

Préciser :

ETAT ACTUEL : Médiocre

UTILISATION ACTUELLE :abri

QUALITE DES ABORDS : Moyenne

Préciser : au bord de la route, sous un abri servant de remise

RESTAURATION

RESTAURATIONS A EFFECTUER : nettoyer l'abri.

COUT ESTIME :

INTERET DE LA RESTAURATION : culturel

- axe routier à proximité : D.130

- élément touristique à proximité : oui non

NOTES ET APPRECIATIONS DE L'ENQUETEUR :

le propriétaire veut refaire l'abri.